



الجمهورية اليمنية
وزارة الصحة العامة والسكان
قطاع التخطيط والتنمية
الادارة العامة للمعلومات والبحوث الصحية

التقرير الاحصائي الصحي السنوي للعام ٢٠١٩

Annual Statistical Health Report 2019





خارطة توضح التقسيم الإداري للجمهورية اليمنية

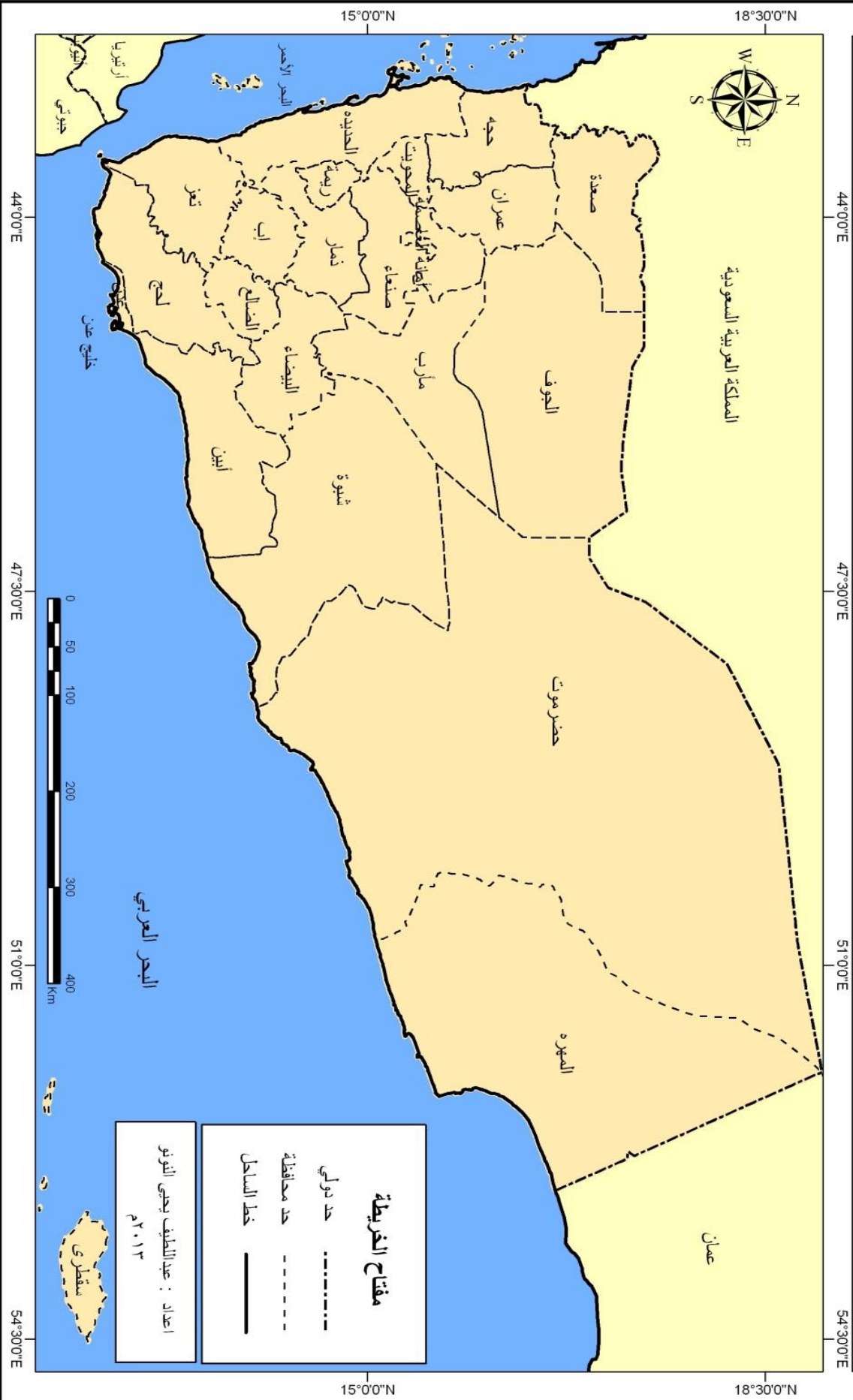

مفتاح الخريطة

حد دولي -----

حد محافظة —————

خط الساحل —————

اعداد : عبدالمطيف يحيى التوفيق
٢٠١٣م



توزيع المرافق الصحية حسب الحالة التشغيلية في محافظات الجمهورية اليمنية

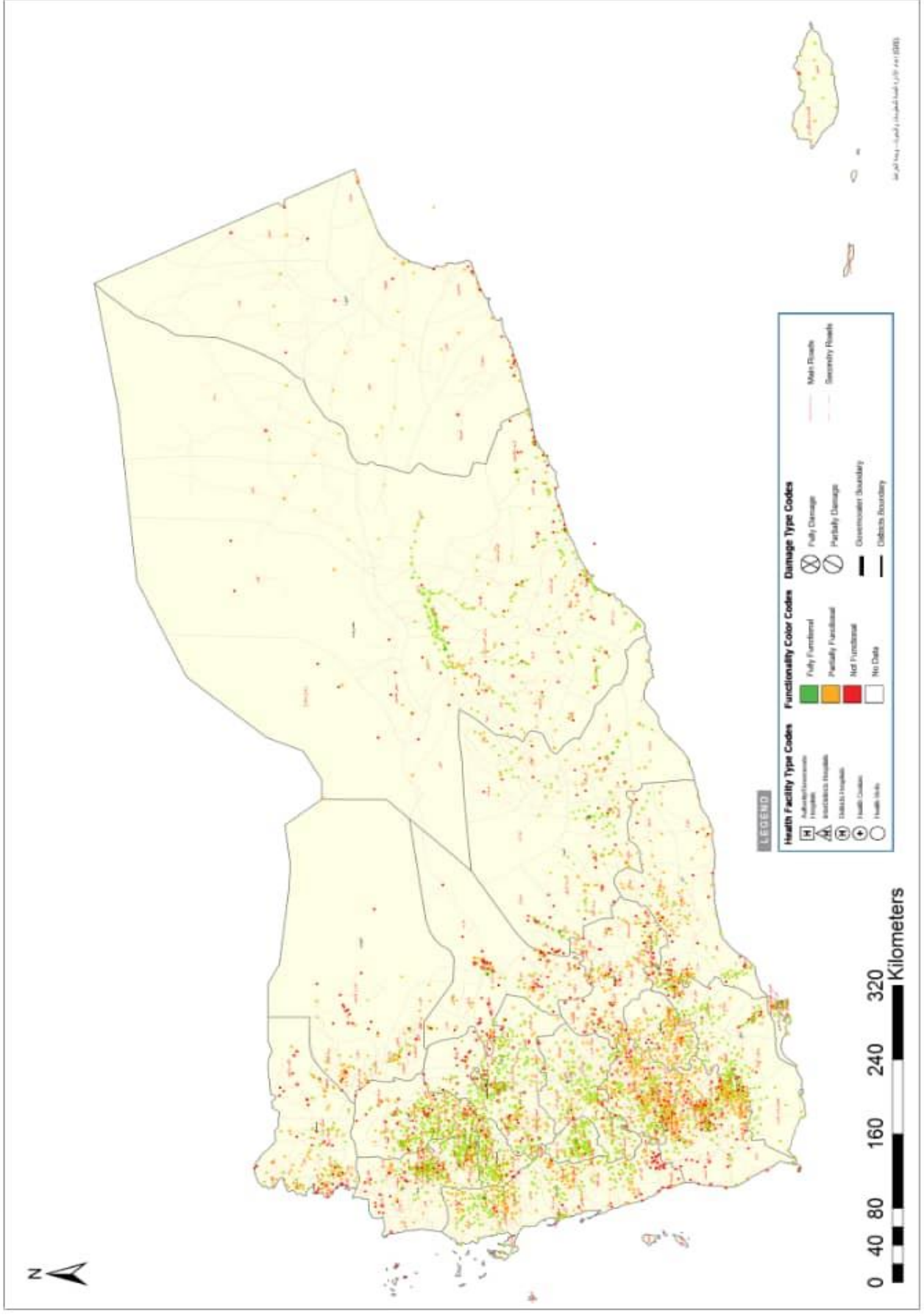

المؤشرات الديمغرافية

Demographic Indicators

المؤشرات الإحصائية الصحية للعام ٢٠١٩

Health Statistiical Indicators for 2019

Gov.	نسبة الاسرة لكل من ١٠٠٠٠ Beds السكان per 10000 Population	نسبة الممرضين لكل ١٠٠٠٠ من السكان Nurses per ١٠٠٠٠ Population	نسبة الاطباء لكل من ١٠٠٠٠ السكان Physicians per 10000 Population	نسبة الاخصائين لكل ١٠٠٠٠ من السكان Specialists per 10000 Population	اجمالي عدد الاسرة Total of Beds	اجمالي عدد مرمضين No.of Nurses	اجمالي عدد اطباء عموم No.of Physicians	اجمالي عدد الاخصائين No.of Specialistsf	السكان Population ٢٠١٨	المحافظة
Ibb	4.7	2.1	0.5	0.1	1437	637	141	22	3,080,130	إب
Abyan	7.8	11.7	4.0	0.2	479	722	248	15	615,154	أبين
Sana'a City	9.0	5.0	3.0	1.9	3064	1717	1006	637	3,406,643	أمانة العاصمة
Al-Baida	5.2	3.2	0.9	0.1	407	251	69	11	775,404	البيضاء
Taiz	3.8	2.6	1.8	0.1	1161	807	563	37	3,065,034	تعز
Al-Jawf	2.0	1.0	0.6	0.0	123	61	36	3	603,816	الجوف
Hajjah	2.5	0.8	0.4	0.2	639	212	101	38	2,510,327	حجة
Al-Hodeidah	3.4	2.9	0.8	0.2	1028	867	236	51	2,985,122	الحديدة
Hadramout	13.1	8.3	2.8	1.6	2071	1310	444	252	1,579,142	حضرموت
Dhamar	2.6	1.9	0.8	0.1	567	413	165	27	2,176,229	ذمار
Shabwah	7.7	11.1	2.3	0.3	515	741	155	23	665,881	شبووة
Sa'adah	2.5	1.5	0.6	0.1	249	148	57	11	981,401	صعدة
Sana'a	2.8	2.8	0.8	0.3	417	408	116	40	1,469,960	صنعاء
Aden	14.2	13.2	4.1	5.7	1,420	1313	404	569	997,308	عدن
Laheg	6.1	10.4	2.8	0.8	646	1097	293	89	1,058,219	لحج
Mareb	18.6	6.8	0.8	0.1	922	336	41	4	495,634	مأرب
Al-Mahweet	3.7	3.5	0.5	0.2	290	274	37	13	774,511	المحويت
Al-Maharah	14.5	23.6	2.7	0.5	246	400	46	8	169,327	المهرة
Amran	5.2	3.5	1.4	0.1	622	423	165	16	1,205,960	عمران
Al-Daleh	3.0	5.3	1.7	0.3	234	413	132	23	779,656	الضالع
Reymah	1.7	7.9	0.5	0.0	111	510	31	1	646,854	ريمة
Total	5.5	4.3	1.5	0.6	16,648	13,060	4,486	1,890	30,041,712	الاجمالي

نسبة الأطباء لكل 10000 نسمة حسب محافظات الجمهورية 2019 م

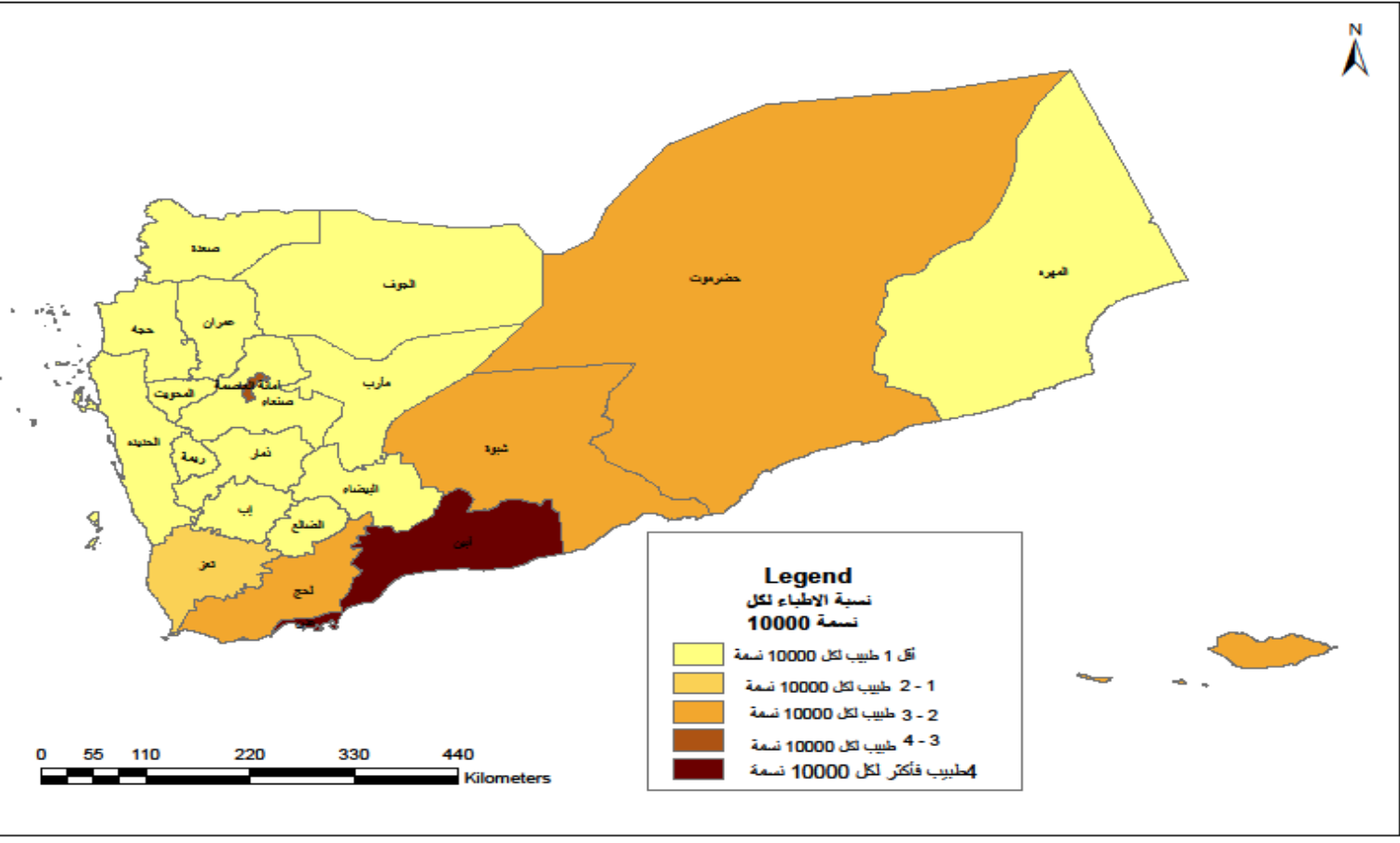

نسبة الممرضين لكل 10000 نسمة من السكان للعام 2019 م

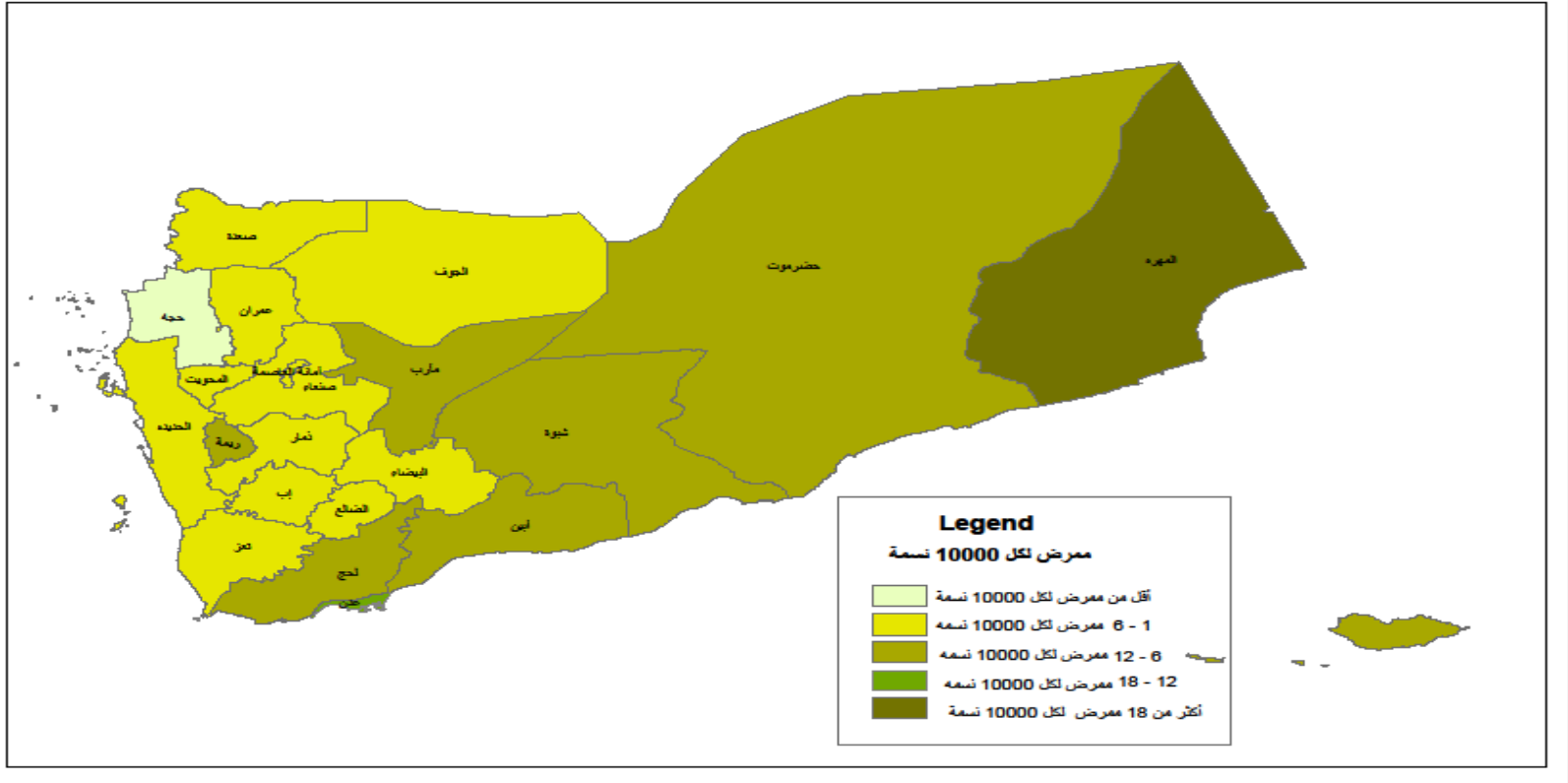

السكان المقيمين في الجمهورية حسب النوع والمحافظة (بالآلاف) *

Resident Population in Republic by Sex and Governorate (000) *

Governorate	2019				2018			2017			2016			المحافظات
	نسبة النوع Sex %	إجمالي Total	إناث Females	ذكور Males	إجمالي Total	إناث Females	ذكور Males	إجمالي Total	إناث Females	ذكور Males	إجمالي Total	إناث Females	ذكور Males	
Ibb	107.9	3,080	1,482	1,598	3,107	1,593	1,514	3,026	1,552	1,475	2,946	1,511	1,436	إب
Abyan	96.3	615	313	302	640	315	326	624	306	317	607	298	309	أبين
Sana'a City	85.0	3,407	1,842	1,565	2,612	1,166	1,446	2,545	1,136	1,409	2,478	1,106	1,372	أمانة العاصمة
Al-Baida	100.0	775	388	388	843	418	425	821	407	414	800	396	403	البيضاء
Taiz	118.1	3,065	1,405	1,660	3,500	1,828	1,673	3,410	1,780	1,629	3,320	1,733	1,587	تعز
Al-Jawf	79.4	604	337	267	645	296	349	629	289	340	612	281	331	الجوف
Hajjah	94.6	2,510	1,290	1,220	2,163	1,040	1,123	2,107	1,013	1,094	2,051	986	1,065	حجة
Al-Hodeidah	95.8	2,985	1,525	1,460	3,180	1,548	1,632	3,098	1,508	1,590	3,016	1,468	1,548	الحديدة
Hadramout	88.2	1,579	839	740	1,523	739	785	1,484	719	764	1,444	700	744	حضرموت
Dhamar	101.1	2,176	1,082	1,094	1,945	983	961	1,894	958	937	1,844	932	912	ذمار
Shabwah	93.2	666	345	321	689	334	355	671	326	346	654	317	337	شبووة
Sa'adah	91.7	981	512	470	1,017	492	526	991	479	512	965	466	499	صعدة
Sana'a	95.9	1,470	750	720	1,346	662	684	1,311	645	666	1,277	628	649	صنعاء
Aden	86.3	997	535	462	886	414	472	863	403	460	841	393	448	عدن
Laheg	97.1	1,058	537	521	1,061	533	528	1,034	519	515	1,007	506	501	لحج
Mareb	92.2	496	258	238	349	163	186	340	159	182	331	154	177	مأرب
Al-Mahweet	97.1	775	393	382	725	362	363	706	352	354	687	343	344	المحويت
Al-Maharah	76.7	169	96	74	131	60	71	128	58	70	124	57	68	المهرة
Amran	98.3	1,206	608	598	1,288	627	660	1,254	611	643	1,221	595	626	عمران
Al-Daleh	91.0	780	408	372	691	337	353	673	329	344	655	320	335	الضالع
Reymah	101.1	647	322	325	576	296	280	561	288	273	546	280	266	ريمة
Total	97	30,042	15,266	14,776	28,918	14,204	14,714	28,170	13,836	14,334	27,426	13,470	13,956	الإجمالي

* Population Projections of the Republic of Yemen (2005-2025) CSO

* الإسقاطات السكانية للجمهورية اليمنية للفترة (٢٠٢٥-٢٠٠٥) الجهاز المركزي للإحصاء

المؤشرات الصحية

Health Indicators

الموارد الصحيه

Health

Resources

المنشآت الصحية العامة وتوزيعها في محافظات الجمهورية للعام ٢٠١٩ م
Public Health Establishments Distributed in Governorates of Republic for 2019

Gov.	مجمعات صحية Health Units	المرافق الصحية الحكومية التي تقدم خدمات الصحة الإنجابية Public Reproductive Health Establishments	إجمالي المرافق الصحية الحكومية Total No. of Health Public Establishments	وحدات رعاية صحية أولية Primary Health Care Units	مراكز صحية بدون الأسرة Health centers Without Beds	إجمالي عدد الأسرة .Total No of Beds	مراكز صحية بأسرة Health centers Witg Beds		مستشفى مديرية District Hospitl		مستشفى عام Gov .Hospital		المحافظة
							عدد الأسرة No.Beds	عدد No.	عدد الأسرة No.Beds	عدد No.	عدد الأسرة No.Beds	عدد No.	
Ibb	0	369	380	209	141	1,437	2	1	495	11	894	6	اب
Abyan	0	150	156	125	20	479	14	2	335	7	130	2	ابين
Sana'a City	30	78	62	4	31	3,064	129	2	237	3	1,758	5	امانة العاصمة *
Al-Baidah	0	112	134	82	42	407	16	2	139	10	252	2	البيضاء
Taiz	1	360	374	213	137	1,161	31	7	372	17	1,387	9	تعز
Al Jawf	0	72	81	58	17	123	5	1	37	3	91	2	الجوف
Hajjah	0	297	343	248	42	639	37	5	170	9	549	3	حجة
Al-Hudaidah	0	405	413	320	65	1,028	35	6	514	17	479	5	الحديدة
Hadramout	Al-Mukalla	0	210	211	170	1,240	240	11	400	9	600	3	المكلا
	Sayon	0	170	171	133	771	218	32	311	5	242	1	حضر موت سينون
Sokatra	0	24	25	13	9	60	4	1	8	1	48	1	سقطرى
Dhamar	0	315	326	264	92	567	0	0	216	14	540	2	ذمار
Shabwah	0	132	166	146	24	515	44	12	165	10	340	4	شبوثة
sa'adah	0	142	143	112	17	249	32	4	51	9	166	1	صعدة
Sana'a	1	255	259	190	87	417	87	1	283	12	314	3	صنعاء
Aden	11	31	32	1	25	1,420	0	0	128	2	1,292	4	عدن
Lahej	0	200	206	167	24	646	16	2	450	11	180	2	لحج
Marib	1	77	86	54	13	922	0	0	387	14	535	5	مارب
Al-Mahweet	0	170	172	155	11	290	0	0	150	5	221	2	المحويت
Al-Mahera	0	47	51	35	8	246	24	2	145	5	100	1	المهرة
Amran	0	267	276	221	33	622	13	3	266	16	343	3	عمران
Al-Dhal'a	0	149	184	136	39	234	20	4	69	3	145	2	الضالع
Raimah	0	134	138	92	38	111	30	5	36	2	45	1	ريمة
Total	44	4,166	4,389	3,148	933	16,648	997	103	5,364	195	10,651	69	الإجمالي

Source: Ministry of Public Health & Population.

المصدر: وزارة الصحة العامة والسكان

تم استبعاد عدد ٢ من المستشفيات هي العسكرية لانها تتبع وزارة الداخلية *

توزيع المنشآت الخاصة في محافظات الجمهورية للعام ٢٠١٩ م
Private Health Establishments Distributed in Governorates of Republic for 2019

Gov.	مخازن الأدوية Drug Stores	صيدليات Pharma cies	مجالات بصريات Optics	عيادات قبالة midwifer y clinic	عيادات إسعاف PHC أولي	عيادات الأشعة Radiolg y Clinic	المختبرات Laborat ory	معامل أسنان Dental Lab	عيادات أسنان Dental clinic	العيادات التخصصية Spec clini	عيادات أطباء عموم Physicia ns clinic	المراكز الطبية Health centers	المستوصفات Polyclinic	المستشفيات Hospitals	المحافظة	
Ibb*	415	290	4	0	92	3	11	3	223	0	163	172	63	29	إب	
Abyan*	9	115	6	10	37	2	47	3	22	47	44	4	13	0	أبين*	
Sana'a City	155	1016	49	0	399	28	151	23	649	461		184	1	52	أمانة العاصمة	
Al Baidah*	115	13	1	5	24	2	30	1	24	3	29	20	17	12	البيضاء	
Taiz*	578	421	17		180	13	103	28	46	84	235	34	43	29	تعز	
Al Jawf*	0	20	0	0	8	0	4	1	2	1	8	2	0	0	الجوف	
Hajjah	197	20	1	8	123	1	80	11	13	3	18	35	51	5	حجة	
Al-Hudaidah*	588	252	11	5	223	2	213	14	35	49	82	38	25	14	الحديدة	
Hadramout	Al-Mukalla*	248	50	20	2	93	5	121	10	23	55	39	45	15	7	المكلا*
	Sayon*	0	220	9	1	55	7	47	12	14	28	17	16	8	2	حضرموت سينون
Dhamar	224	175	3	26	57	4	58	8	41	30	37	54	41	7	ذمار	
Shabwah	59	156	3	1	-	3	9	1	14	8	8	1	10	1	شبوة	
Sa'adah*	169	17	0	11	230	1	4	2	15	0	28	16	7	4	صعدة	
Sana'a	209	26	0	11	230	2	32	0	68	0	28	105	1	10	صنعاء	
Aden*	148	468	33	-	8	17	180	10	97	259	30	37	21	9	عدن*	
Lahej*	176	20	0	1	3	1	47	0	10	25	33	6	12	0	لحج*	
Marib*	71	62	6	2	11	2	8	2	13	7	4	19	5	4	مارب	
Al Mahweet	105	7	0	4	47	1	16	1	14	0	2	13	8	0	المحويت	
Al Mahera	72	2	2	1	2	0	16	11	11	11	11	7	0	0	المهرة	
Amran*	244	62	2	17	173	1	38	1	34	8	36	88	17	6	عمران	
Al-Dhal'a*	187	4	2	18	-	-	42	2	20	2	14	6	18	5	الضالع*	
Raimah	59	7	0	33	86	1	14	0	7	0	0	0	3	0	ريمة	
Total	4028	3423	169	156	2081	96	1271	144	1395	620	1327	902	379	196	الإجمالي	

Source: Ministry of Public Health & Population.

المصدر: وزارة الصحة العامة والسكان
* بيانات العام ٢٠١٣ لعدم توفر بيانات ٢٠١٩ من المصدر

القوى العاملة التخصصية في المجال الصحي موزعة حسب النوع على مستوى المحافظات لعام ٢٠١٩ م (القطاع الحكومي)

Manpower Specialized in Health Field Distributed by Governorates: 2019

Gov	Sex	اجمالي العام Total	اجمالي الإداريين Administrators	أخرى Other	خدمة معونة Supported Staff	الإداريون Administrators	اجمالي Total	Specialists م / أخصائي وحملة البكالوريوس																			التخصصات Specialists	النوع	المحافظة
								غير محدد التخصص Not specified	طبيب فيزياء Physics physician	طب مجتمعي Community Medicine	علاج طبيعي Physiotherapy	أطراف صناعية Rehabilitation	تخدير Anesthesia	تغذية Nutrition	اشعة .X-Ray Tech	صحة عامة Public Health	صحة نفسية Psychologic	تمريض جامعي Nurse	استنان Dentists	صيدانيون Pharmacists	مختبرات Laboratory	اطباء عموم Physicians							
Head Quarter*	Males	868	631	0	51	580	237	2	0	3	0	0	0	6	1	3	3	4	11	64	22	61	57	ذكور	الديوان*				
	Females	151	113	0	4	109	38	0	0	0	0	0	0	2	0	0	4	0	3	6	3	14	6	إناث					
	Total	1019	744	0	55	689	275	2	0	3	0	0	0	8	1	3	7	4	14	70	25	75	63	اجمالي					
Ibb	Males	782	466	95	112	259	316	0	0	0	0	0	2	1	1	2	0	84	19	33	34	121	19	ذكور	اب				
	Females	194	115	10	30	75	79	0	0	0	0	0	0	2	0	0	0	33	6	3	12	20	3	إناث					
	Total	976	581	105	142	334	395	0	0	0	0	0	0	2	3	1	2	0	117	25	36	46	141	22		اجمالي			
Abyan*	Males																							ذكور	ابين				
	Females																									إناث			
	Total	886	527	0	238	289	359	0	0	0	0	0	0	0	0	0	0	46	18	20	12	248	15	اجمالي					
Sana'a City	Males	3115	1443	87	350	1006	1672	43	2	0	7	0	19	0	18	30	11	87	124	152	170	550	459	ذكور	امانة العاصمة				
	Females	1313	314	75	101	138	999	15	0	1	6	0	2	0	25	7	16	36	55	71	131	456	178	إناث					
	Total	4428	1757	162	451	1144	2671	58	2	1	13	0	21	0	43	37	27	123	179	223	301	1006	637	اجمالي					
Al Baida'a*	Males	304	166	1	36	129	138	0	0	0	0	0	1	0	0	0	0	4	18	16	30	58	11	ذكور	البيضاء				
	Females	26	10	0	10	0	16	0	0	0	0	0	0	0	0	0	0	1	2	2	11	0	إناث						
	Total	330	176	1	46	129	154	0	0	0	0	0	1	0	0	0	0	4	19	18	32	69	11	اجمالي					
Taiz*	Males	1222	512	1	119	392	710	0	0	0	0	0	8	0	0	44	4	0	36	100	82	401	35	ذكور	تعز				
	Females	354	132	0	82	50	222	0	0	0	0	0	0	0	1	2	0	6	17	32	162	2	إناث						
	Total	1576	644	1	201	442	932	0	0	0	0	0	8	0	0	45	6	0	42	117	114	563	37	اجمالي					
Al Jawf*	Males																							ذكور	الجوف				
	Females																									إناث			
	Total	506	439	36	310	93	67	0	0	0	0	0	0	0	0	0	0	3	9	7	9	36	3	اجمالي					
Hajjah	Males	901	634	13	304	317	267	0	0	0	0	0	1	0	25	27	0	19	15	24	38	89	29	ذكور	حجة				
	Females	151	96	0	48	48	55	0	0	0	0	0	0	0	2	0	2	1	2	27	12	9	إناث						
	Total	1052	730	13	352	365	322	0	0	0	0	0	1	0	25	29	0	21	16	26	65	101	38	اجمالي					
Al Hudaidah*	Males	679	128	22	24	82	551	0	0	0	0	0	12	2	8	1	0	109	24	76	84	189	46	ذكور	الحديدة				
	Females	249	35	0	15	20	214	0	0	0	0	0	0	0	5	0	0	73	7	12	65	47	5	إناث					
	Total	928	163	22	39	102	765	0	0	0	0	0	12	2	13	1	0	182	31	88	149	236	51	اجمالي					
Hadmout	Al-Mukalla*	Males	881	514	62	110	342	367	5	0	11	0	0	0	0	2	1	6	22	26	17	177	100	ذكور	المكلا*				
		Females	330	115	0	43	72	215	0	0	1	0	0	0	0	1	1	3	3	12	143	51	إناث						
		Total	1211	629	62	153	414	582	5	0	12	0	0	0	0	2	2	7	25	29	29	320	151	اجمالي					
	Sayon*	Males	540	290	0	95	195	250	0	0	0	0	0	1	0	0	3	0	8	11	15	8	114	90		ذكور			
		Females	32	8	0	6	2	24	0	0	0	0	0	0	0	0	0	1	2	0	0	0	10	11		إناث			
		Total	572	298	0	101	197	274	0	0	0	0	0	1	0	0	3	0	9	13	15	8	124	101		اجمالي			
Dhamar	Males		465	7	88	370	338	2	0	3	0	0	0	0	1	3	0	40	31	46	49	138	25	ذكور	ذمار				
	Females	178	103	0	26	77	75	1	0	0	0	0	0	0	3	1	5	19	6	11	27	2	إناث						
	Total	178	568	7	114	447	413	3	0	3	0	0	0	0	1	6	1	45	50	52	60	165	27	اجمالي					

القوى العاملة المتخصصة في المجال الصحي موزعة حسب النوع على مستوى المحافظات لعام ٢٠١٩ م (القطاع الحكومي)

Manpower Specialized in Health Field Distributed by Governorates: 2019

Gov	Sex	اجمالي العام Total	اجمالي الإداريين Administrators	اخرى Other	خدمة معانة Supported Staff	اداريين Administrators	اجمالي Total	Specialists م / أخصائي وحلمة البكالوريوس																	اجمالي Specialists	النوع	المحافظة
								غير محدد التخصص Not specified	طبيب فيزياء Physics physician	طب مجتمع Community Medicine	علاج طبيعي Physiotherapy	أطراف صناعية Rehabilitation	تخدير Anesthesia	تغذية Nutrition	اشعة .X-Ray Tech	صحة عامة Public Health	صحة نفسية Psychologic	تدريب جامعي Nurse	اسنان Dentists	صيدلنة Pharmacists	مختبرات Laboratory	اطباء عموم Physicians					
Shabwah	Males	1,016	782	0	50	732	234	0	0	0	0	0	1	0	0	5	0	5	17	19	30	134	23	ذكور	شبو		
	Females	33	6	0	6	0	27	0	0	0	0	0	0	0	0	0	0	0	2	1	3	21	0	إناث			
	Total	1049	788	0	56	732	261	0	0	0	0	0	1	0	0	5	0	5	19	20	33	155	23	اجمالي			
Sa'adah*	Males	288	107	0	0	107	181	0	0	0	0	0	0	0	0	2	0	3	15	76	21	53	11	ذكور	صعدة*		
	Females	18	7	0	0	7	11	0	0	0	0	0	0	0	0	0	0	5	0	2	4	0	0	إناث			
	Total	306	114	0	0	114	192	0	0	0	0	0	0	0	0	2	0	3	20	76	23	57	11	اجمالي			
Sana'a	Males	0	300	0	39	261	328	5	0	5	1	0	7	0	30	5	1	13	29	53	44	103	32	ذكور	صنعا		
	Females	0	49	0	15	34	47	0	0	1	0	0	0	0	2	0	0	10	5	9	12	8	0	إناث			
	Total	0	349	0	54	295	375	5	0	6	1	0	7	0	32	5	1	13	39	58	53	115	40	اجمالي			
Aden*	Males	1,448	766	0	502	264	682	0	0	0	0	0	2	0	13	0	0	218	17	58	33	136	205	ذكور	عدن*		
	Females	1,576	495	0	214	281	1081	0	0	0	0	0	0	0	9	0	0	263	43	73	61	268	364	إناث			
	Total	3024	1261	0	716	545	1763	0	0	0	0	0	2	0	22	0	0	481	60	131	94	404	569	اجمالي			
Lahej*	Males	796	479	0	121	358	317	0	0	0	0	0	2	0	6	0	7	18	14	24	24	198	48	ذكور	لحج*		
	Females	290	125	0	35	90	165	0	0	0	0	0	0	0	2	1	9	6	11	9	6	11	95	41		إناث	
	Total	1086	604	0	156	448	482	0	0	0	0	0	2	0	8	2	8	27	20	35	293	89	293	89		اجمالي	
Marib*	Males	546	458	0	144	314	88	0	0	6	0	0	0	1	1	1	0	3	6	10	22	34	4	ذكور	مارب		
	Females	25	14	0	9	5	11	0	0	0	0	0	0	0	0	0	0	1	1	1	1	7	0	إناث			
	Total	571	472	0	153	319	99	0	0	6	0	0	0	1	1	1	0	4	7	11	23	41	4	اجمالي			
Al Mahweet	Males	249	118	2	36	80	131	1	0	10	0	0	0	0	0	0	0	28	10	16	24	32	10	ذكور	المحويت		
	Females	28	17	0	7	10	11	0	0	0	0	0	0	0	0	0	1	0	0	2	5	3	3	إناث			
	Total	277	135	2	43	90	142	1	0	10	0	0	0	0	0	0	1	29	10	16	26	37	13	اجمالي			
Al Mahera	Males		66	1	33	32	67					0	0	0	0	2	2	3	3	8	3	39	7	ذكور	المهرة		
	Females		16	0	7	9	13					0	0	0	0	1	0	0	0	0	4	7	1	إناث			
	Total	0	82	1	40	41	80	0	0	0	0	0	0	0	0	3	2	3	3	8	7	46	8	اجمالي			
Amran	Males	467	221	0	88	133	246	0	0	0	0	0	1	0	3	2	0	13	19	24	19	150	15	ذكور	عمران		
	Females	34	11	0	7	4	23	0	0	0	0	0	0	0	0	0	0	1	2	0	4	15	1	إناث			
	Total	501	232	0	95	137	269	0	0	0	0	0	1	0	3	2	0	14	21	24	23	165	16	اجمالي			
Al Dhala'a*	Males	0	0	0	0	0	0	0	0	0	0	0	0	0	0	0	0	0	0	0	0	0	0	0	ذكور	الضالع*	
	Females	0	0	0	0	0	0	0	0	0	0	0	0	0	0	0	0	0	0	0	0	0	0	0	إناث		
	Total	305	49	11	18	20	256	0	0	0	0	0	2	0	2	3	47	9	17	21	21	132	23	اجمالي			
Raimah	Males	136	75	26	24	25	61	0	0	0	0	0	0	0	0	0	0	3		13	15	29	1	ذكور	ريمة		
	Females	15	12	8	4	0	3	0	0	0	0	0	0	0	0	0	0			0	1	2	0	إناث			
	Total	151	87	34	28	25	64	0	0	0	0	0	0	0	0	0	0	3	0	13	16	31	1	اجمالي			
Total	Males	14,238	8,621	317	2,326	5,978	7,181	58	2	38	8	0	55	12	101	138	22	657	445	843	769	2,806	1,227	ذكور	الاجمالي		
	Females	4,997	1,793	93	669	1,031	3,329	16	0	3	6	0	2	4	41	14	26	418	175	208	393	1,338	685	إناث			
	Total	20,932	11,429	457	3,561	7,411	11,192	74	2	41	14	0	59	16	142	154	51	1,171	656	1,095	1,204	4,560	1,953	اجمالي			

Cadres are classified by salary statements after disinclusing those excused educationally, retired and dead individuals

الكادر حسب كشوفات الراتب لقد تم استبعاد المجازين دراسين و بدون راتب و المتقاعدين و المتوفين

* بيانات العام ٢٠١٣ لعدم توفر بيانات ٢٠١٩ من المصدر

الفنيون المؤهلين والقوى العاملة الأخرى العاملة في المجال الصحي موزعة حسب النوع على مستوى المحافظات لعام ٢٠١٩ م (القطاع الحكومي)

Qualified Technicians and Other Manpower working in Health Field by Governorate: 2019

Gov	Sex	Total اجمالي	اجمالي الكادر الاجنبي Foreigners Staff		Total of Tech اجمالي فنيين	فنيين Technician															النوع	المحافظة	
			فنيين Technicians	اخصائين Specialists		اخرى other	أجهزة طبية (بك + قتي) Medical Equipments	احصاء صحي Health Statistic	علاج طبيعي واطراف Physiotherapy	تخدير Anesthesia	فني اسنان Dental Assist	فني عمليات Oper. Tech	دبلوم صحة عمدة Public Health	فني أشعة X-Ray Tech	فني صيدلة Pharmacist	فني مختبرات .Lab. Tech	م . طبيب .Medical Assist	مرشد/ مرشدة Mursheed/Murshedah	قبيلات Midwives	ممرضين Nurses (Courses)			
Head Quarter*	Males	97	0	0	97	0	14	2	0	0	0	0	21	2	27	4	2	2	0	23	ذكور	الديوان*	
	Females	12	0	0	12	0	0	0	0	0	0	0	0	2	2	0	0	1	9	إناث			
	Total	109	0	0	109	0	14	2	0	0	0	0	21	2	29	4	2	2	1	32	اجمالي		
Ibb	Males	917	0	0	917	1	10	1	1	27	7	35	34	43	90	106	124	27		411	ذكور	اب	
	Females	669	0	0	669	0	0	1	0	3	2	12	2	9	5	13	21	69	423	109	إناث		
	Total	1586	0	0	1586	1	10	2	1	30	9	47	36	52	95	119	145	96	423	520	اجمالي		
Abyan*	Males	0			0																ذكور	ابين*	
	Females	0			0																إناث		
	Total	1584	25		25	1559	0	0	73	0	24	24	48	26	45	88	112	151	78	214	676		اجمالي
Sana'a City	Males	1422	0		1422	73	38	19	8	82	46	23	28	97	185	122	111	10		580	ذكور	امانة العاصمة	
	Females	1438	0		1438	48	1	3	6	8	15	0	7	33	26	44	21	26	186	1014	إناث		
	Total	2860	0	0	2860	121	39	22	14	90	61	23	35	130	211	166	132	36	186	1594	اجمالي		
Al Baida'a*	Males	523	5	0	518	1	1	0	0	8	17	5	6	14	54	40	113	37		222	ذكور	البيضاء	
	Females	238	4	1	234	0	0	0	0	0	1	0	0	2	1	0	78	127		25	إناث		
	Total	761	9	1	752	1	1	0	0	8	18	5	6	14	56	41	113	115	127	247	اجمالي		
Taiz*	Males	1150	0		1150		62		2	21	16	10		10	100	145	172	78		534	ذكور	تعز	
	Females	900	0		900		0		0	1	0	0		0	7	23	34	112	450	273	إناث		
	Total	2050	0	0	2050	0	62	0	2	22	16	10	0	10	107	168	206	190	450	807	اجمالي		
Al Jawf*	Males	0			0																ذكور	الجوف*	
	Females	0			0																إناث		
	Total	355	0	0	355	0	2	0	0	0	6	1	4	8	18	17	47	130	64	58	اجمالي		
Hajjah	Males	808	12	6	796		3		1	8	14	4	25	24	123	104	205	104		181	ذكور	حجة	
	Females	495	9	8	486				0	0	1	0	1	1	17	59	148	249		10	إناث		
	Total	1303	21	14	1282	0	3	0	1	8	14	5	25	25	124	121	264	252	249	191	اجمالي		
Al Hudaidah*	Males	1276	0		1276	203	3	7	1	20	10	11	32	38	86	95	103	129	0	538	ذكور	الحديدة	
	Females	771	0	0	771	59	0	3	0	0	2	2	1	10	5	29	29	168	316	147	إناث		
	Total	2047	0	0	2047	262	3	10	1	20	12	13	33	48	91	124	132	297	316	685	اجمالي		
Hadramout	Al-Mukalla*	Males	1315	0		1315	1	7	1	9	30	19	28	62	47	80	124	239	7		661	ذكور	المكلا* سينون*
		Females	484	0		484	0	1	0	0	2	3	3	0	3	4	24	13	83	227	121	إناث	
		Total	1799	0	0	1799	1	8	1	9	32	22	31	62	50	84	148	252	90	227	782	اجمالي	
	Sayon*	Males	944	0		944		0	3	0	17	24	31	28	50	45	124	147	23		452	ذكور	
		Females	208	0		208		0	0	0	0	0	1	0	0	1	1	0	15	130	60	إناث	
Total	1152	0	0	1152	0	0	3	0	17	24	32	28	50	46	125	147	38	130	512	اجمالي			
Dhamar	Males	930	0	0	930	114	4	0	0	17	17	16	31	32	104	90	176	65	0	264	ذكور	ذمار	
	Females	492	0	0	492	16	0	0	0	3	0	0	0	4	5	17	116	227	104	إناث			
	Total	1422	0	0	1422	130	4	0	0	17	20	16	31	32	108	95	193	181	227	368	اجمالي		

الفنيون المؤهلين والقوى العاملة الأخرى العاملة في المجال الصحي موزعة حسب النوع على مستوى المحافظات لعام ٢٠١٩م القطاع الحكومي
 Qualified Technicians and Other Manpower working in Health Field by Governorate: 2019

Gov	Sex	اجمالي Total	اجمالي الكادر الأجنبي Foreigners Staff			اجمالي فنيين Total of Tech	فنيين Technician														النوع	المحافظة	
			اجانب Foreigners		اجمالي فنيين Total of Tech		اخرى other	أجهزة طبية (يك + فني) Medical	احصاء صحي Health Statistic	علاج طبيعي واطراف Physiotherapy	تخدير Anesthesia	فني اسنان Dental Assist	فني عمليات Oper. Tech	دبلوم صحة عامة Public Health	فني الأشعة .X-Ray Tech	فني صيدلة Pharmacist	فني مختبرات .Lab. Tech	م . م طبيب Medical Assist	مرشد/ مرشدة Murshed/Mursheda	قبيلات Midwives			ممرضين Nurses (Courses)
			فنيين Technicians	أخصائيين Specialists																			
Shabwah	Males	1330	0	0	0	1330	0	1	1	0	11	41	29	3	50	58	161	215	58	0	702	ذكور	شبوّة
	Females	175	0	0	0	175	0	0	0	0	0	0	0	0	2	0	2	32	105	34	اناث		
	Total	1505	0	0	0	1505	0	1	1	0	11	41	29	3	50	60	161	217	90	105	736	اجمالي	
Sa'adah*	Males	406	0	0	0	406	0	0	4	0	7	8	3	12	21	28	29	107	59	0	128	ذكور	صدعة*
	Females	201	0	0	0	201	20	0	0	0	0	0	0	1	1	1	0	74	87	17	اناث		
	Total	607	0	0	0	607	20	0	4	0	7	8	3	12	22	29	30	107	133	87	145	اجمالي	
Sana'a	Males	834	0	0	0	834	0	5	10	1	2	15	6	56	30	108	69	146	61	0	325	ذكور	صنعا
	Females	372	0	0	0	372	0	0	0	0	0	0	2	0	4	7	110	179	70	70	اناث		
	Total	1206	0	0	0	1206	0	5	10	1	2	15	6	56	32	108	73	153	171	179	395	اجمالي	
Aden*	Males	842	0	0	0	842	179	0	15	6	28	15	0	27	54	82	113	35	18	0	270	ذكور	عدن*
	Females	1387	0	0	0	1387	115	0	25	19	26	23	0	2	33	88	111	16	20	347	562	اناث	
	Total	2229	0	0	0	2229	294	0	40	25	54	38	0	29	87	170	224	51	38	347	832	اجمالي	
Lahej*	Males	1438	0	0	0	1438	2	8	8	1	20	9	52	42	70	79	136	240	2	0	769	ذكور	لحج*
	Females	776	0	0	0	776	0	0	9	1	1	0	1	0	5	9	9	4	51	366	320	اناث	
	Total	2214	0	0	0	2214	2	8	17	2	21	9	53	42	75	88	145	244	53	366	1089	اجمالي	
Marib*	Males	678	0	0	0	678	0	1	10	4	7	12	9	12	31	31	46	107	99	0	309	ذكور	مارب*
	Females	179	0	0	0	179	0	0	0	0	0	0	0	1	1	1	0	35	118	23	اناث		
	Total	857	0	0	0	857	0	1	10	4	7	12	9	12	32	32	47	107	134	118	332	اجمالي	
Al Mahweet	Males	471	6	1	5	465	0	2	0	4	5	8	2	23	13	43	41	83	27	0	214	ذكور	المحويت
	Females	261	7	1	6	254	0	0	0	0	0	0	0	0	3	0	5	41	174	31	اناث		
	Total	732	13	2	11	719	0	2	0	4	5	8	2	23	13	46	41	88	68	174	245	اجمالي	
Al Mahera*	Males	527	5	0	5	522	1	1	2	0	1	14	8	5	14	28	35	28	24	0	361	ذكور	المهرة*
	Females	161	7	2	5	154	3	0	0	0	0	0	0	0	2	2	1	32	78	36	اناث		
	Total	688	12	2	10	676	4	1	2	0	1	14	8	5	14	30	37	29	56	78	397	اجمالي	
Amran*	Males	889	6	0	6	883	4	2	2	1	8	3	2	22	18	80	123	131	101	0	386	ذكور	عمران
	Females	401	4	1	3	397	0	0	0	0	0	0	0	0	0	5	1	132	236	23	اناث		
	Total	1290	10	1	9	1280	4	2	2	1	8	3	2	22	18	80	128	132	233	236	409	اجمالي	
Al Dhala'a*	Males	0	0	0	0	0	0	0	0	0	0	0	0	0	0	0	0	0	0	0	0	ذكور	الضالع*
	Females	0	0	0	0	0	0	0	0	0	0	0	0	0	0	0	0	0	0	0	0	اناث	
	Total	965	0	0	0	965	6	0	6	0	14	10	19	31	31	55	64	108	83	172	366	اجمالي	
Raimah	Males	354	0	0	0	354	9	1	2	0	1	4	0	21	5	34	29	53	54	0	141	ذكور	ريمة
	Females	194	0	0	0	194	6	0	0	0	0	1	0	0	0	1	5	68	85	28	اناث		
	Total	548	0	0	0	548	15	1	2	0	1	5	0	21	5	34	30	58	122	85	169	اجمالي	
Total	Males	17151	34	7	25	17117	588	163	87	39	320	299	274	490	663	1465	1736	2537	985	0	7471	ذكور	الاجمالي
	Females	9814	31	13	17	9783	267	2	41	26	41	50	20	12	98	163	291	235	1410	4111	3016	اناث	
	Total	29869	90	20	67	29779	861	167	207	65	399	389	362	563	845	1789	2220	3078	2686	4561	11587	اجمالي	

Source: Ministry of Public Health & Population.

المصدر: وزارة الصحة العامة والسكان
 * بيانات العام ٢٠١٣ لعدم توفر بيانات ٢٠١٩ من المصدر

الخدمات الصحية
Health Services

No. of Inpatients and Outpatients in hospitals for 2019

Ibb

اب

Hospital	Outpatients مرضى العيادات الخارجية			معدل دوران السرير BTR	نسبة الوفاة %of Death	Discharges الإخراجات						مرضى أقسام الرقود الداخليين Admission			إجمالي الأسرة Total of Beds	المستشفى	
	إجمالي Total	إناث Female	ذكور Male			وفاة Death			شفاء Cure			إجمالي Total	إناث Female	ذكور Male			
						إجمالي Total	إناث Female	ذكور Male	إجمالي Total	إناث Female	ذكور Male						
ATHawra Hosp.	84001	30589	53412	20.4	7.2	6875	493			6382			7479			337	هنية مستشفى الثورة
Naser Hosp.	0	0	0	0.0	0.0	0	0			0			0			0	مستشفى ناصر
Ashahid Hosp.	0	0	0	7.9	2.3	516	12			504			513			65	مستشفى الشهيد على عبدالمعني
jebelah Hosp.	0	0	0	0.0	0.0	0	0			0			0			0	مستشفى جبله
MCH Hosp.	49803	12539	37264	13.7	4.8	2120	101			2019			2247			155	مستشفى الامومة
The Gen.Yarim Hosp.	0	0	0	0.0	0.0	0	0			0			0			0	مستشفى يريم العام
Yahsob Yarim Hosp.	0	0	0	9.2	0.0	184	0			184			185			20	مستشفى يحصب يريم
Al Udayn H	0	0	0	0.0	0.0	0	0			0			0			0	مستشفى العدين
Rehab alkafr Hosp.	21439	13875	7564	0.0	0.0	0	0			0			0			30	مستشفى رحاب الفقر
Badan Hosp.	8679	4458	4221	6.1	0.0	244	0			244			244			40	مستشفى بعدان
Najd Hawshab H	71	39	32	0.0	0.0	0	0			0			0			20	مستشفى نجدحوشب
Total	163993	61500	102493	15	6	9939	606			9333			10668			667	الإجمالي

Sana'a CITY

أمانة العاصمة

Hospital	Outpatients مرضى العيادات الخارجية			معدل دوران السرير BTR	نسبة الوفاة %of Death	Discharges الإخراجات						مرضى أقسام الرقود الداخليين Admission			إجمالي الأسرة Total of Beds	المستشفى	
	إجمالي Total	إناث Female	ذكور Male			وفاة Death			شفاء Cure			إجمالي Total	إناث Female	ذكور Male			
						إجمالي Total	إناث Female	ذكور Male	إجمالي Total	إناث Female	ذكور Male						
ATHawrah Hosp.	340032	0	0	35.1	0	28431	0	0	0	28431	0		28317	18566	9751	811	مستشفى الثورة
Al-Kwait Hosp.	96550	48274	48276	0.0	0	0	0	160	157	0	0	0	0	0	0	306	مستشفى الكويت
Al-Jamhori Hosp.	0	0	0	0.0	0	0	0	0	0	0	0	0	0	0	0	0	مستشفى الجمهوري
Alsabeen H	70491	57829	12662	0.0	0	0	0	0	0	0	0	0	0	0	0	336	مستشفى السبعين
Palestine H	24805	0	0	0.0	0	0	0	0	0	0	0	0	0	0	0	181	مستشفى فلسطين للامومة والطفولة
Arwdhah H	32241	21146	11095	5.9	0	141	0	0	0	0	0	0	0	0	0	24	مستشفى روضه
Total	564119	127249	72033	17	0	28572	0	160	157	28431	0	0	28317	18566	9751	1658	الإجمالي

Al Baida'a

البيضاء

Hospital	Outpatients مرضى العيادات الخارجية			معدل دوران السرير BTR	نسبة الوفاة %of Death	Discharges الإخراجات						مرضى أقسام الرقود الداخليين Admission			إجمالي الأسرة Total of Beds	المستشفى	
	إجمالي Total	إناث Female	ذكور Male			Death وفاة			Cure شفاء			إجمالي Total	إناث Female	ذكور Male			
						إجمالي Total	إناث Female	ذكور Male	إجمالي Total	إناث Female	ذكور Male						
ATHawra Hosp.	0	0	0	3.825	0	459	0	0	0	459	0	0	562	0	0	120	مستشفى الثورة
Central Radaa Hosp.	32224	17928	14296	11	0	1153	2	2	0	1151	813	338	1206	822	384	103	مستشفى رداح المركزي
Rural Al Nasifah Hosp.	-	-	-	-	-	-	-	-	-	-	-	-	-	-	-	-	مستشفى الناصفة الريفي
Rural Mukairas Hosp.	-	-	-	-	-	-	-	-	-	-	-	-	-	-	-	-	مستشفى مكيراس الريفي
Rural Radman Hosp.	-	-	-	-	-	-	-	-	-	-	-	-	-	-	-	-	مستشفى ردمان الريفي
Rural Sarea'a Aal-Hghonaim	-	-	-	-	-	-	-	-	-	-	-	-	-	-	-	-	مستشفى سارح ال غنيم الريفي
Rural Bni Wahp Hosp.	-	-	-	-	-	-	-	-	-	-	-	-	-	-	-	-	مستشفى بني وهب الريفي
Rural Assawadiah Hosp.	-	-	-	-	-	-	-	-	-	-	-	-	-	-	-	-	مستشفى السوادية الريفي
Al-arsh Hosp.	-	-	-	-	-	-	-	-	-	-	-	-	-	-	-	-	مستشفى العرش الريفي
Total	32224	17928	14296	7	0	1612	2	2	0	1610	813	338	1768	822	384	223	الإجمالي

Taiz

تعز

Hospital	Outpatients مرضى العيادات الخارجية			معدل دوران السرير BTR	نسبة الوفاة %of Death	Discharges الإخراجات						مرضى أقسام الرقود الداخليين Admission			إجمالي الأسرة Total of Beds	المستشفى	
	إجمالي Total	إناث Female	ذكور Male			Death وفاة			Cure شفاء			إجمالي Total	إناث Female	ذكور Male			
						إجمالي Total	إناث Female	ذكور Male	إجمالي Total	إناث Female	ذكور Male						
Alrahdh Rural H	35291	18542	16749	9.0	0.0	604				604			604			67	مستشفى الراهده
Albrh Rural H	48510	25804	22706	15.4	5.9	476	28			448			569			31	مستشفى البرح
Hjdah Rural H	37333	23386	13947	460.7	0.0	12439	4			12435			12531			27	مستشفى هجده
Alnssr Shmeer Rural H	8779	6272	2507	7.2	0.9	115	1			114			115			16	مستشفى النصر شمير
Abduljalil Nassr Rural H	44210	25575	18635	4.0	0.0	101				101			159			25	مستشفى الشهيد عبد الجليل
Alhuriah Rural H	53683	31850	21833	29.4	0.6	1059	6			1053			1080			36	مستشفى الحرية
As Salam Rural H	31927	19048	12879	0.0	0.0	935	0			935			956			30	مستشفى السلام بالنجدين
Hamood Abdullah Bani Awn H	0			0.0	0.0	0										30	مستشفى الفقيه حمود
Hifan Rural H	8032	5811	2221	5.6	0.0	168				168			168			30	مستشفى حيفان
Aldumi Al Ahakom H	17042	12143	4899	8.6	1.0	103	1			102			103			12	مستشفى الدمى احكوم
Mawih H	21142	13018	8124	0.0	0.0	0	0			0			78			40	مستشفى ماويه
Total	305949	181449	124500	46.5	0.3	16000	40	0	0	15960	0	0	16363	0	0	344	الإجمالي

Hospital	Outpatients مرضى العيادات الخارجية			معدل دوران السرير BTR	نسبة الوفاة %of Death	Discharges الإخراجات						مرضى أقسام الرقود الداخليين Admission			إجمالي الأسرة Total of Beds	المستشفى	
	إجمالي Total	إناث Female	ذكور Male			Death وفاة			Cure شفاء			إجمالي Total	إناث Female	ذكور Male			
						إجمالي Total	إناث Female	ذكور Male	إجمالي Total	إناث Female	ذكور Male						
Barad Hosp.	-	-	-	-	-	-	-	-	-	-	-	-	-	-	-	-	مستشفى برط
Total	-	-	-	-	-	-	-	-	-	-	-	-	-	-	-	-	الاجمالي

Hospital	Outpatients مرضى العيادات الخارجية			معدل دوران السرير BTR	نسبة الوفاة %of Death	Discharges الإخراجات						مرضى أقسام الرقود الداخليين Admission			إجمالي الأسرة Total of Beds	المستشفى	
	إجمالي Total	إناث Female	ذكور Male			Death وفاة			Cure شفاء			إجمالي Total	إناث Female	ذكور Male			
						إجمالي Total	إناث Female	ذكور Male	إجمالي Total	إناث Female	ذكور Male						
Al-Jamhori Hosp.	206945	18306	188639	41.9	1.8	13823	254	91	163	13569	7046	6523	16730	8316	8414	330	مستشفى الجمهوري العام
Haradh Hosp.	115071	67604	47467	46	0	2500	1	1	0	2499	1568	931	2581	1618	963	54	مستشفى المحابشة
Al Mahabesha	71477	36795	34682	74	0	2222	0	0	0	2222	680	1542	2240	689	1551	30	مستشفى ياسر وثاب
Qufi Shammer Hosp.	31548	17049	14499	105	0	3160	0	0	0	3160	1961	1199	3178	1971	1207	30	مستشفى قفل شمر
Rural Abass Hosp.	69370	66961	16.68	216	7	10803	793	497	296	10010	6275	3735	10803	6772	4031	50	مستشفى عيس
Total	425041	206715	285304	66	3	32508	1048	589	459	31460	17530	13930	35532	19366	16166	494	الاجمالي

Hospital	Outpatients مرضى العيادات الخارجية			معدل دوران السرير BTR	نسبة الوفاة %of Death	Discharges الإخراجات						مرضى أقسام الرقود الداخليين Admission			إجمالي الأسرة Total of Beds	المستشفى	
	إجمالي Total	إناث Female	ذكور Male			Death وفاة			Cure شفاء			إجمالي Total	إناث Female	ذكور Male			
						إجمالي Total	إناث Female	ذكور Male	إجمالي Total	إناث Female	ذكور Male						
ATHawra Hosp.	230483	116077	114406	16	7	5263	388	185	203	4875	2904	1971	5580	3046	2534	325	مستشفى الثورة
Assalaxhanah hosp.	26016	16899	9117	4	0	963	0	0	0	963	781	182	974	781	193	221	مستشفى السلخانة
Zabeed hosp.	59784	25966	33818	2	0	647	0	0	0	647	187	230	647	187	230	417	مستشفى زبيد الريفي
Bait Alfaqih hosp.	64899	31200	33699	2	0	1708	0	0	0	1708	385	1323	1684	395	1289	768	مستشفى بيت الفقية
Bajel hosp.	352640	18941	16323	0	0	0	0	0	0	724	89	635	724	89	635	420	مستشفى باجل الريفي
Almansoreah hosp.	51477	27325	24152	0	0	0	0	0	0	3834	2026	1808	3834	2026	1808	46	مستشفى المنصورية
Azzohra hosp.	32309	16679	15630	0	0	0	0	0	0	384	169	215	384	169	215	240	مستشفى الزهرة
Haice hosp.	0	0	0	0	0	0	0	0	0	0	0	0	0	0	0	0	مستشفى حيس
Allohaiah hosp.	17507	9424	8083	0	0	0	0	0	0	0	0	0	0	0	0	81	مستشفى اللحية
Adhahi hosp.	34663	17404	17259	0	0	0	0	0	0	905	460	445	888	446	442	0	مستشفى الضحى
Azaidiah hosp.	21894	11052	10842	0	0	0	0	0	0	1598	995	603	1828	1128	700	470	مستشفى الزيدية
Assalif Hosp.	10921	5053	5868	0	0	0	0	0	0	909	361	548	910	362	548	120	مستشفى الصليف
AL-Garahee Hosp..	0	0	0	0	0	0	0	0	0	0	0	0	0	0	0	0	مستشفى الجراحي
Alarsh HU	0	0	0	0	0	0	0	0	0	1889	899	990	1889	899	990	240	مستشفى العرش
Kamaran Alkhairi H	106550	60796	45754	0	0	0	0	0	0	1156	858	289	1156	858	298	100	مستشفى كمران الخيري الريفي
Al sukhna H	15411	7964	7447	0	0	0	0	0	0	289	175	114	297	173	124	96	مستشفى السخنة
Almoneerah hosp.	5905	3187	2718	0	0	0	0	0	0	0	0	0	0	0	0	0	مستشفى المنيرة
Dar Al Salam Hospital for Psychological Disease	0	0	0	0	0	0	0	0	0	595	84	511	597	98	496	0	مستشفى دار السلام
Total	1030459	367967	345116	2	5	8581	388	185	203	20476	10373	9864	21392	10657	10502	3544	الإجمالي

Hospital	Outpatients مرضى العيادات الخارجية			معدل دوران السرير BTR	نسبة الوفاة %of Death	Discharges الإخراجات						مرضى أقسام الرقود الداخليين Admission			إجمالي الأسرة Total of Beds	المستشفى	
	إجمالي Total	إناث Female	ذكور Male			وفاة Death			شفاء Cure			إجمالي Total	إناث Female	ذكور Male			
						إجمالي Total	إناث Female	ذكور Male	إجمالي Total	إناث Female	ذكور Male						
Gen.Dhamar Hosp.	81756	44935	36821	30	6	9049	560	241	319	8489	4756	3733	9165	5082	4083	299	مستشفى ذمار العام
Shuhadaa Al-Wahdah Hosp.	10925	6253	4672	0	0	8	0	0	0	8	3.0	5.0	8	3	5	20	مستشفى شهداء الوحدة
Russabah Hosp.	18552	9623	8929	0	0	0	0	0	0	0	0	0	0	0	0	10	مستشفى رصابه
Sep 26 Hosp.	28658	17158	11500	16	0	374	1	1	0	373	183	190	374	184	190	24	مستشفى سبتمبر
Addan Hosp.	12144	7103	5041	20	3	259	7	2	5	252	125	127	259	126	133	13	مستشفى الدن
Educ-Al-Wahdah Hosp.	24880	11030	13850	63	4	15067	552	214	338	14515	8624	5891	15168	8918	6250	241	مستشفى الوحدة الجامعي
Asharq Hosp.	36314	20370	15944	43	0	1117	5	1	4	1112	607	505	1117	608	509	26	مستشفى مدينة الشرق
Zuragah Hosp.	16988	9208	7780	66	0	1326	2	1	1	1324	740	584	1326	741	585	20	مستشفى زراجة
Al-Ahad Hosp.	46163	30009	16154	16	0	403	0	0	0	403	245	158	403	245	158	26	مستشفى الاحد
Dawran Hosp.	27084	16403	10681	0	0	0	0	0	0	0	0	0	0	0	0	16	مستشفى ضوران
Kherbat Afeq Hosp.	18175	9601	8574	0	0	0	0	0	0	0	0	0	0	0	0	5	مستشفى خربة أفيق
AL-Paradon Hosp.	10387	5893	4494	13	2	130	3	1	2	127	70	57	130	71	59	10	مستشفى البردون
AL-Komaim Hosp.	0	0	0	0	0	0	0	0	0	0	0	0	0	0	0	8	مستشفى الكميم
Sanaban H	8945	4073	4872	0	0	0	0	0	0	0	0	0	0	0	0	5	مستشفى سنيان
Kharbah Abuyabes Rural H	15420	8130	7290	0	0	0	0	0	0	0	0	0	0	0	0	16	خربة ابو يابس
Dheba H	9531	4166	5365	0	0	0	0	0	0	0	0	0	0	0	0	20	مستشفى ضبه
Total	365922	203955	161967	37	4	27733	1130	461	669	26603	15353	11250	27950	15978	11972	759	الإجمالي

Sa'adah

صعدة

Hospital	Outpatients مرضى العيادات الخارجية			معدل دوران السرير BTR	نسبة الوفاة %of Death	Discharges الإخراجات						مرضى أقسام الرقود الداخليين Admission			إجمالي الأسرة Total of Beds	المستشفى	
	إجمالي Total	إناث Female	ذكور Male			Death وفاة			Cure شفاء			إجمالي Total	إناث Female	ذكور Male			
						إجمالي Total	إناث Female	ذكور Male	إجمالي Total	إناث Female	ذكور Male						
Al-Jamhori HOSP.	0	0	0	0	0	0	0	0	0	0	0	0	0	0	0	162	الجمهوري
Rural Munapih Hosp.	31476	17110	14366	59	0	594	0	0	0	594	282	312	586	272	314	10	منبه الريفي
Rural Haidan Hosp.	86972	41209	45763	43.3	0.1357466	2210	3	1	2	2207	1090	1117	2346	1195	1151	51	حيدان الريفي
Rural Attalh Hosp.	0	0	0	0	0	0	0	0	0	0	0	0	0	0	0	0	الطلح الريفي
Rural Razih Hosp.	0	0	0	0	0	0	0	0	0	0	0	0	0	0	0	10	رازح الريفي
Rural Baqim Hosp.	0	0	0	0	0	0	0	0	0	0	0	0	0	0	0	0	باقم الريفي
Rural Saqain Hosp.	0	0	0	0	0	0	0	0	0	0	0	0	0	0	0	25	ساقين الريفي
Rural Qutaf Hosp.	0	0	0	0	0	0	0	0	0	0	0	0	0	0	0	4	كتاف الريفي
Rural Al-Malaheth Hosp.	0	0	0	0	0	0	0	0	0	0	0	0	0	0	0	0	الملاحيط الريفي
Total	118448	58319	60129	11	0	2804	3	1	2	2801	1372	1429	2932	1467	1465	262	الإجمالي

Sana'a

صنعاء

Hospital	Outpatients مرضى العيادات الخارجية			معدل دوران السرير BTR	نسبة الوفاة %of Death	Discharges الإخراجات						مرضى أقسام الرقود الداخليين Admission			إجمالي الأسرة Total of Beds	المستشفى	
	إجمالي Total	إناث Female	ذكور Male			Death وفاة			Cure شفاء			إجمالي Total	إناث Female	ذكور Male			
						إجمالي Total	إناث Female	ذكور Male	إجمالي Total	إناث Female	ذكور Male						
Sep 26 Hosp.	42738	0	0	34	0	1936	0	0	0	1936	0	0	1936	0	0	57	سبتمبر 26
ADdurrah Mohammed Hosp.	65077	0	0	322	0	9649	0	0	0	9649	0	0	9649	0	0	30	الشهيد محمد الدرة
Dholaa Hamdan Hosp.	86387	0	0	129	0	6445	0	0	0	6445	0	0	6445	0	0	50	م/مستشفى ٢٢ مايو ضلاع همدان
Ciyan Hosp.	18074	0	0	2	0	10	0	0	0	10	0	0	10	0	0	5	مستشفى سيان سنحان
Aumarah Hosp.	12069	0	0	36	0	1077	0	0	0	1077	0	0	1077	0	0	30	مستشفى عومره ارحب
Waqsh Hosp.	0	0	0	0	0	0	0	0	0	0	0	0	0	0	0	0	مستشفى وقتش
Al-Aar Hosp.	15353	0	0	127	0	1523	0	0	0	1523	0	0	1523	0	0	12	مستشفى العر
Alwahdaa Hosp.	23341	0	0	59	0	1766	0	0	0	1766	0	0	1766	0	0	30	مستشفى الوحدة مناخة
Al-Manar Hosp.	23580	0	0	62	0	624	0	0	0	624	0	0	624	0	0	10	مستشفى المنار
Wa'alan H	6060	0	0	388	0	3877	0	0	0	3877	0	0	3877	0	0	10	م/وعلان بلاد الروس
Motherhood and Childhood H	18137	0	0	14	0	214	0	0	0	214	0	0	214	0	0	15	مستشفى الامومة والطفولة
Bani Mansour H	13939	0	0	171	0	3072	0	0	0	3072	0	0	3072	0	0	18	مستشفى الطوارئ بني منصور
Sa'afan Hospital	13301	0	0	99	0	992	0	0	0	992	0	0	992	0	0	10	مستشفى/صعقان
Hamdan H	15112	0	0	21	0	949	0	0	0	949	0	0	949	0	0	45	مستشفى همدان العام
Total	353168	0	0	100	0	32134	0	0	0	32134	0	0	32134	0	0	322	الإجمالي

Al-Mahweet

المحويت

Hospital	Outpatients مرضى العيادات الخارجية			معدل دوران السرير BTR	نسبة الوفاة %of Death	Discharges الإخراجات						مرضى أقسام الرقود الداخليين Admission			إجمالي الأسرة Total of Beds	المستشفى	
	إجمالي Total	إناث Female	ذكور Male			إجمالي Total	Death وفاة			Cure شفاء			إجمالي Total	إناث Female			ذكور Male
							إجمالي Total	إناث Female	ذكور Male	إجمالي Total	إناث Female	ذكور Male					
Al-Jamhori Hosp.	53217	31603	21614	57	1	5658	43	7	36	5615	3092	2523	5658	3099	2559	100	مستشفى الجمهوري
Shibam Hosp.	38730	22130	16600	25	0	736	0	0	0	736	300	436	736	300	436	30	مستشفى شبام
Al-khabt Hosp.	9420	5902	3518	0	0	0	0	0	0	0	0	0	0	0	0	30	مستشفى الخبت
Hofash Hosp.	13156	7604	5552	0	0	0	0	0	0	0	0	0	38	38	0	30	مستشفى حفاش
Bni Saed Hosp.	25734	14149.0	11585.0	0	0	0	0	0	0	0	0	0	0	0	0	30	مستشفى بني سعد
Attawelah H.C	16919	8066	8853	0	0	0	0	0	0	0	0	0	0	0	0	20	المركز الصحي الطويلة
Bani Saad Rural H (Alkhamis)	14721	8423	6298	0	0	0	0	0	0	0	0	0	0	0	0	30	مستشفى بني سعد
Total	171897	97877	74020	24	1	6394	43	7	36	6351	3392	2959	6432	3437	2995	270	الاجمالي

Amran

عمران

Hospital	Outpatients مرضى العيادات الخارجية			معدل دوران السرير BTR	نسبة الوفاة %of Death	Discharges الإخراجات						مرضى أقسام الرقود الداخليين Admission			إجمالي الأسرة Total of Beds	المستشفى	
	إجمالي Total	إناث Female	ذكور Male			إجمالي Total	Death وفاة			Cure شفاء			إجمالي Total	إناث Female			ذكور Male
							إجمالي Total	إناث Female	ذكور Male	إجمالي Total	إناث Female	ذكور Male					
Amran Hosp.	32749	22316	10433	91	3	6749	170	105	65	6579	4235	2344	7351	4732	2619	74	مستشفى عمران العام
22MAYCENTRALHOSPITAL	93746	45380	48366	54	1	11094	120	64	56	10974	5882	5092	11322	6069	5253	205	مستشفى ٢٢ مايو المركزى
Asslam Hosp.	66441	31705	34736	56	6	7004	391	186	205	6613	3154	3459	8278	3948	4330	125	مستشفى السلام خمر
Total	192936	99401	93535	62	3	24847	681	355	326	24166	13271	10895	26951	14749	12202	404	الاجمالي

Al Dhalea

الضالع

Hospital	Outpatients مرضى العيادات الخارجية			معدل دوران السرير BTR	نسبة الوفاة %of Death	Discharges الإخراجات						مرضى أقسام الرقود الداخليين Admission			إجمالي الأسرة Total of Beds	المستشفى	
	إجمالي Total	إناث Female	ذكور Male			إجمالي Total	Death وفاة			Cure شفاء			إجمالي Total	إناث Female			ذكور Male
							إجمالي Total	إناث Female	ذكور Male	إجمالي Total	إناث Female	ذكور Male					
ANNaser Hosp.	0	0	0	0	0	0	0			0			0			100	مستشفى النصر الضالع
Ashohada Hosp.	0	0	0	0	0	0	0			0			0			50	مستشفى الشهداء الثلاثة
Assalam qatabah Hosp.	0	0	0	0	0	0	0			0			0			30	مستشفى السلام قطبيه
May 22 Jaban Hosp.	0	0	0	0	0	0	0			0			0			-	مستشفى ٢٢ مايو جبن
Total	0	0	0	0	0	0	0	0	0	0	0	0	0	0	0	180	الإجمالي

Raimah

ريمة

Hospital	Outpatients مرضى العيادات الخارجية			معدل دوران السرير BTR	نسبة الوفاة %of Death	Discharges الإخراجات						مرضى أقسام الرقود الداخليين Admission			إجمالي الأسرة Total of Beds	المستشفى	
	إجمالي Total	إناث Female	ذكور Male			إجمالي Total	Death وفاة			Cure شفاء			إجمالي Total	إناث Female			ذكور Male
							إجمالي Total	إناث Female	ذكور Male	إجمالي Total	إناث Female	ذكور Male					
Al-Tholaiah Hosp.	10514	6049	4465	51	0	2470	12	5	7	2458	1112	1346	2514	1160	1411	48	مستشفى التلايا
Al-MasJedain Hosp.	12430	6252	6178	103	0	3080	0	0	0	3080	1605	1475	3080	1605	1475	30	مستشفى المسجدين
Al-Methaq Hosp.	13631	7553	6078	28	0	970	1	0	1	969	466	503	970	466	504	35	مستشفى الميثاق
Total	36575	19854	16721	58	0	6520	13	5	8	6507	3183	3324	6564	3231	3390	113	الإجمالي

قياس استخدام الأسرة في المستشفيات للعام ٢٠١٩

Bed Utilization 2019

Gov :Sana'a City
District :Assafiah
Hospital :Al Thawrah

محافظة : الامانة
المديرية : الصافية
مستشفى : الثورة

متوسط مدة الإقامة Average Length of Stay	متوسط الخروج اليومي Average Daily Discharge	متوسط الدخول اليومي Average Daily Admission	معدل فراغ السرير Bed Turnover Interval	معدل دوران السرير Bed Turnover Rate	معدل اشغال السرير Bed Occupancy Rate	جملة أيام المرضى Patient-days overnight	أيام الأسرة Bed Days Available	Total حالات الخروج Total Discharges	Total حالات الدخول Total Admissions	عدد الأسرة No, of Beds	القسم
13.0	5.1	5.5	23.7	21.4	76.3	24571	32208	1883	2020	88	الباطنية و امراض الدم
12.5	3.1	3.4	44.9	16.2	55.1	14318	25986	1147	1231	71	مركز القلب
5.8	10.6	11.0	45.4	34.4	54.6	22582	41358	3889	4029	113	الجراحة وعييتها المركزه
38.3	0.6	0.6	7.7	8.8	92.3	7770	8418	203	208	23	الامراض النفسية
7.6	3.6	3.7	46.1	26.1	53.9	9861	18300	1305	1370	50	حراة العظام والمفاصل
2.7	4.3	4.4	2.8	130.6	97.2	4270	4392	1567	1597	12	العيون
4.3	1.2	1.3	57.8	35.9	42.2	1852	4392	431	485	12	جراحة الوجه والفكين
3.5	4.7	4.7	1.4	102.0	98.6	6133	6222	1734	1734	17	أنف واذن وحنجرة
10.3	2.9	4.0	33.5	23.7	66.5	10703	16104	1044	1481	44	مركز امراض و زراعة الكلى
14.3	4.0	4.1	15.9	21.6	84.1	20941	24888	1468	1503	68	المسالك بولية
1.7	30.8	30.9	15.0	187.7	85.0	18667	21960	11263	11310	60	أمراض النساء والولادة
10.3	2.9	4.4	33.5	23.7	66.5	10703	16104	1044	1618	44	أمراض الكلى
16.8	1.8	2.3	1.0	21.5	99.0	10874	10980	646	855	30	أمراض الأطفال
0.0	0.0	0.0	-	-	-	-	0	-	-	-	قسم الحضاة
10.3	3.6	3.8	21.8	27.9	78.2	13452	17202	1311	1396	47	قسم جراحة المخ و الاعصاب
0.0	0.0	0.0	-	-	-	-	0	-	-	-	قسم القسطرة التشخيصية
22.1	1.0	0.8	10.7	14.8	89.3	7843	8784	355	307	24	الطابق الخاص

Gov :Sana'a City
District :Assabaeen
Hospital :Assabaeen

محافظة : الامانة
المديرية : السبعين
مستشفى : السبعين

متوسط مدة الإقامة Average Length of Stay	متوسط الخروج اليومي Average Daily Discharge	متوسط الدخول اليومي Average Daily Admission	معدل فراغ السرير Bed Turnover Interval	معدل دوران السرير Bed Turnover Rate	معدل اشغال السرير Bed Occupancy Rate	جملة ايام المرضى Patient-days overnight	ايام الأسرة Bed Days Available	Total حالات الخروج Total Discharges	Total حالات الدخول Total Admissions	عدد الأسرة Beds	القسم
1.3	1.7	2.1	92.9	20.6	7.1	775	10980	618	775	30	الباطنية أطفال
1.2	1.2	1.5	95.5	13.4	4.5	562	12444	455	562	34	التغذية أطفال
1.2	1.4	1.8	92.6	22.1	7.4	650	8784	530	650	24	الجراحة أطفال
1.2	1.1	1.3	93.1	20.5	6.9	483	6954	390	483	19	العزل أطفال
1.1	6.6	7.0	68.0	110.5	32.0	2578	8052	2432	2578	22	الاسهالات
1.4	0.2	0.2	95.9	10.7	4.1	91	2196	64	91	6	السل أطفال
2.4	0.4	1.0	87.5	18.6	12.5	365	2928	149	365	8	العناية المركزة أطفال
1.8	1.4	2.4	88.5	23.9	11.5	882	7686	501	882	21	الحضانات
1.1	1.8	2.0	71.3	93.4	28.7	736	2562	654	736	7	العناية المركزة نساء
1.1	12.8	13.8	68.6	106.8	31.4	5055	16104	4700	5055	44	أمراض النساء

Gov.: Hajjah
District: Al mhabisha
Hospital: Almhabisha H

المحافظة : حجة
المديرية : المحابشة
مستشفى : المحابشة

متوسط مدة الإقامة Average Length of Stay	متوسط الخروج اليومي Average Daily Discharge	متوسط الدخول اليومي Average Daily Admission	معدل فراغ السرير Bed Turnover Interval	معدل دوران السرير Bed Turnover Rate	معدل اشغال السرير Bed Occupancy Rate	جملة ايام المرضى Patient-days overnight	ايام الأسرة Bed Days Available	Total حالات الخروج Total Discharges	Total حالات الدخول Total Admissions	عدد الأسرة Beds	القسم
2.0	0.3	0.3	93.1	12.9	6.9	228	3285	116	116	9	الجراحة
0.0	0.0	0.0	100.0	0.0	0.0					0	العظام
3.0	0.5	0.5	82.7	21.3	17.3	568	3285	192	192	9	أمراض النساء والولادة
4.6	0.4	0.4	86.0	11.2	14.0	666	4745	145	145	13	اطفال+TFC
2.0	5.1	5.1	32.3	125.6	67.7	3709	5475	1884	1884	15	DTC
2.2	0.7	0.7	81.7	30.5	18.3	535	2920	244	244	8	الباطنية

Gov.: Hajjah
District: Qufel Shammer
Hospital: Qufel Shammer H

المحافظة : حجة
المديرية : قفل شمر
مستشفى : قفل شمر

متوسط مدة الإقامة Average Length of Stay	متوسط الخروج اليومي Average Daily Discharge	متوسط الدخول اليومي Average Daily Admission	معدل فراغ السرير Bed Turnover Interval	معدل دوران السرير Bed Turnover Rate	معدل تشغال السرير Bed Occupancy Rate	جملة أيام المرضى Patient-days overnight	أيام الأسرة Bed Days Available	Total حالات الخروج Discharges	Total حالات الدخول Admissions	عدد الأسرة Beds	القسم
5.0	4.4	4.4	97.8	161.9	2.2	8135	3650	1619	1627	10	الجراحة
0.0	0.0	0.0	100.0	0.0	0.0					0	أنف واذن وحنجرة
0.0	0.0	0.0	100.0	0.0	0.0					0	العظام
5.1	0.8	0.8	65.5	24.8	34.5	1510	4380	297	302	12	اطفال+TFC
5.0	1.9	1.9	6.4	68.0	93.6	3415	3650	680	683	10	DTC
5.1	0.4	0.4	57.8	30.0	42.2	770	1825	150	154	5	أمراض النساء والولادة
2.6	2.2	1.1	-12.9	160.8	112.9	2060	1825	804	412	5	الباطنية

Gov.: Hajjah
District: Abass
Hospital: Abs H

المحافظة : حجة
المديرية : عيس
مستشفى : عيس العام

متوسط مدة الإقامة Average Length of Stay	متوسط الخروج اليومي Average Daily Discharge	متوسط الدخول اليومي Average Daily Admission	معدل فراغ السرير Bed Turnover Interval	معدل دوران السرير Bed Turnover Rate	معدل تشغال السرير Bed Occupancy Rate	جملة أيام المرضى Patient-days overnight	أيام الأسرة Bed Days Available	Total حالات الخروج Discharges	Total حالات الدخول Admissions	عدد الأسرة Beds	القسم
5.5	10.3	10.4	96.4	235.3	3.6	20883.5	5840	3764	3797	16	الجراحة
0.0	0.0	0.0	100.0	0.0	0.0	0	0	0	0	0	العظام
5.1	2.2	2.3	5.1	68.3	94.9	4155	4380	820	831	12	أمراض النساء والولادة
4.0	3.0	3.0	-1.3	91.7	101.3	4436	4380	1100	1109	12	الباطنية
0.0	0.0	0.0	100.0	0.0	0.0	0	0	0	0	0	جراحة التجميل والحروق
10.4	7.6	9.9	-298.9	139.4	398.9	29120	7300	2787	3640	20	امراض الاطفال

Gov.: Hajjah
District: Khayran Al Muharraq
Hospital: yaser Wathab H

المحافظة : حجة
المديرية : خيران المحرق
مستشفى : ياسر وثاب

متوسط مدة الإقامة Average Length of Stay	متوسط الخروج اليومي Average Daily Discharge	متوسط الدخول اليومي Average Daily Admission	معدل فراغ السرير Bed Turnover Interval	معدل دوران السرير Bed Turnover Rate	معدل اشغال السرير Bed Occupancy Rate	جملة أيام المرضى Patient-days overnight	أيام الأسرة Bed Days Available	Total حالات الخروج Discharges	Total حالات الدخول Admissions	عدد الأسرة Beds	القسم
5.0	2.1	2.1	-6.4	77.4	106.4	3885	3650	774	777	10	الجراحة
0.0	0.0	0.0	100.0	0.0	0.0	0	0	0	0	0	العظام
5.1	0.2	0.2	86.1	10.0	13.9	305	2190	60	61	6	أمراض النساء والولادة
5.0	3.8	3.8	-20.0	87.3	120.0	7010	5840	1396	1402	16	الباطنية
0.0	0.0	0.0	100.0	0.0	0.0	0	0	0	0	0	جراحة التجميل والحروق
0.0	0.0	0.0	100.0	0.0	0.0	0	0	0	0	0	امراض الاطفال

Gov : Dhamar
District : Dhamar city
Hospital : Public Dhamar

محافظة : دمار
المديرية : مدينة دمار
مستشفى : دمار العام

متوسط مدة الإقامة Average Length of Stay	متوسط الخروج اليومي Average Daily Discharge	متوسط الدخول اليومي Average Daily Admission	معدل فراغ السرير Bed Turnover Interval	معدل دوران السرير Bed Turnover Rate	معدل اشغال السرير Bed Occupancy Rate	جملة أيام المرضى Patient-days overnight	أيام الأسرة Bed Days Available	Total حالات الخروج Discharges	Total حالات الدخول Admissions	عدد الأسرة Beds	القسم
5.8	2.1	2.1	83.9	10.2	16.1	4411	27375	765	785	75	الباطنية
4.6	4.5	4.5	77.7	17.6	22.3	7554	33945	1633	1657	93	الجراحة
0.0	0.0	0.0	100.0	0.0	0.0	0	0	0	0	0	حراة العظام والمفاصل
2.8	6.2	6.2	49.7	64.6	50.3	6420	12775	2262	2280	35	أمراض النساء
3.3	4.5	4.5	54.1	51.0	45.9	5359	11680	1632	1651	32	أمراض الأطفال
0.0	0.0	0.0	100.0	0.0	0.0	0	0	0	0	0	أنف واذن وحنجرة
2.7	3.6	3.6	58.9	55.0	41.1	3603	8760	1320	1333	24	وحدة العناية المركزة
0.0	0.0	0.0	0.0	0.0	0.0	0	6570	0	0	18	الكوليرا
4.5	2.6	2.7	0.0	80.6	100.0	4380	4380	967	979	12	بالمواليد الخدج
7.2	1.3	1.3	7.8	47.0	92.2	3366	3650	470	480	10	وحدة سو التغذية

Gov : Dhamar
District : Dhamar city
Hospital : AlWahedah H

محافظه : نمار
المديرية : مدينة نمار
مستشفى : الوحدة الجامعي

متوسط مدة الإقامة Average Length of Stay	متوسط الخروج اليومي Average Daily Discharge	متوسط الدخول اليومي Average Daily Admission	معدل فراغ السرير Bed Turnover Interval	معدل دوران السرير Bed Turnover Rate	معدل اشغال السرير Bed Occupancy Rate	جملة ايام المرضى Patient-days overnight	ايام الأسرة Bed Days Available	Total حالات الخروج Total Discharges	Total حالات الدخول Total Admissions	عدد الأسرة Beds	القسم
9.1	2.4	2.4	58.1	16.9	41.9	7958	18980	877	887	52	الباطنية
4.9	4.6	4.7	50.6	36.6	49.4	8288	16790	1685	1709	46	الجراحة
0.0	0.0	0.0	100.0	0.0	0.0	0	0	0	0		حراة العظام والمفاصل
0.0	0.0	0.0	0.0	0.0	0.0	0	0	0	0	0	جراحة التجميل والحروق
1.4	9.8	9.8	48.9	137.5	51.1	4850	9490	3576	3592	26	أمراض النساء
2.3	5.8	5.9	50.6	78.9	49.4	4869	9855	2129	2157	27	أمراض الأطفال
0.0	0.0	0.0	0.0	0.0	0.0	0	0	0	0	0	أنف واذن وحجرة E
	0.0	0.0		0.0	0.0	120	2920	15	17	8	الدقيريا
0.0	0.0	0.0	0.0	0.0	0.0	7300	7300	4677	4687	20	الكوليرا
0.0	0.0	0.0	0.0	0.0	0.0	3624	3624	668	680	20	وحدة سو التغذية
5.9	2.1	2.1	0.0	29.9	100.0	4614	4614	777	782	26	وحدة العناية المركزة
0.0	0.0	0.0		0.0	0.0	2868	2868	653	657	16	بالمواليد الخدج

Gov.: Dhamar
Dsitric: Al Manar
Hospital: Shuha'a Alwahedah H

محافظه : نمار
المديرية : المنار
مستشفى : شهداء الوحدة

متوسط مدة الإقامة Average Length of Stay	متوسط الخروج اليومي Average Daily Discharge	متوسط الدخول اليومي Average Daily Admission	معدل فراغ السرير Bed Turnover Interval	معدل دوران السرير Bed Turnover Rate	معدل اشغال السرير Bed Occupancy Rate	جملة ايام المرضى Patient-days overnight	ايام الأسرة Bed Days Available	Total حالات الخروج Total Discharges	Total حالات الدخول Total Admissions	عدد الأسرة Beds	القسم
0.0	0.0	0.0	99.7	1.0	0.3	8	2920	8	8	8	الباطنية
0.0	0.0	0.0	100.0	0.0	0.0	0	1095	0	0	3	الجراحة
0.0	0.0	0.0	100.0	0.0	0.0	0	1460	0	0	4	أمراض النساء والولادة
0.0	0.0	0.0	0.0	0.0	0.0	0	1825	0	0	5	أمراض الأطفال

Gov.: Dhamar
Dsitric: Maghreb Anss
Hospital: Dhaba H

محافظة : نَمار
المديرية : مغرب عنس
مستشفى : ضبه

متوسط مدة الإقامة Average Length of Stay	متوسط الخروج اليومي Average Daily Discharge	متوسط الدخول اليومي Average Daily Admission	معدل فراغ السرير Bed Turnover Interval	معدل دوران السرير Bed Turnover Rate	معدل اشغال السرير Bed Occupancy Rate	جملة ايام المرضى Patient-days overnight	ايام الأسرة Bed Days Available	Total حالات الخروج Total Discharges	Total حالات الدخول Total Admissions	عدد الأسرة Beds	القسم
0.0	0.0	0.0	99.7	1.0	0.3	8	2920	8	8	8	الباطنية
0.0	0.0	0.0	100.0	0.0	0.0	0	1095	0	0	3	الجراحة
0.0	0.0	0.0	100.0	0.0	0.0	0	1460	0	0	4	أمراض النساء والولادة
0.0	0.0	0.0	0.0	0.0	0.0	0	0	0	0	0	أمراض الأطفال
0.0	0.0	0.0	100.0	0.0	0.0	0	1825	0	0	5	جراحة العظام والكسور
0.0	0.0	0.0	0.0	0.0	0.0	0	0	0	0	0	جراحة التجميل و الحروق

Gov.: Dhamar
Dsitric: Wusab Al Aii
Hospital : Aldan rural

محافظة : نَمار
المديرية : وصاب العالي
مستشفى : مستشفى الدن

متوسط مدة الإقامة Average Length of Stay	متوسط الخروج اليومي Average Daily Discharge	متوسط الدخول اليومي Average Daily Admission	معدل فراغ السرير Bed Turnover Interval	معدل دوران السرير Bed Turnover Rate	معدل اشغال السرير Bed Occupancy Rate	جملة ايام المرضى Patient-days overnight	ايام الأسرة Bed Days Available	Total حالات الخروج Total Discharges	Total حالات الدخول Total Admissions	عدد الأسرة Beds	القسم
3.5	0.2	0.2	79.7	21.3	20.3	222	1095	64	64	3	الباطنية
2.9	0.1	0.1	78.7	15.5	12.3	116	1095	34	34	3	الجراحة
2.5	0.2	0.2	76.2	35.5	23.8	145	1460	41	41	4	أمراض النساء والولادة
2.9	0.2	0.2	77.3	29.0	22.7	458	1095	120	120	3	أمراض الأطفال

Gov.: Dhamar
Dsitric: Jabal Ash sharq
Hospital : Madinah Al Sharq H

محافظة : نَمار
المديرية : جبل الشرق
مستشفى : مدينة الشرق

متوسط مدة الإقامة Average Length of Stay	متوسط الخروج اليومي Average Daily Discharge	متوسط الدخول اليومي Average Daily Admission	معدل فراغ السرير Bed Turnover Interval	معدل دوران السرير Bed Turnover Rate	معدل اشغال السرير Bed Occupancy Rate	جملة ايام المرضى Patient-days overnight	ايام الأسرة Bed Days Available	Total حالات الخروج Total Discharges	Total حالات الدخول Total Admissions	عدد الأسرة Beds	القسم
1.5	2.5	2.5	71.5	71.1	28.5	1354	4745	924	924	13	الباطنية
3.9	0.3	0.3	84.9	14.1	15.1	441	2920	113	113	8	الجراحة
0.0	0.1	0.1	100.0	0.0	0.0	156	365	51	51	1	أمراض النساء والولادة
0.0	0.1	0.1	100.0	0.0	0.0	142	1460	29	29	4	أمراض الأطفال
0.0	0.0	0.0	0.0	0.0	0.0	0	0	0	0	0	وحدة العناية المركزة

Gov.: Dhamar

Dsitrict: Utmah

Hospital : 26 Septemper H

محافظة : نمار

المديرية : عتمة

مستشفى : ٢٦ سبتمبر

متوسط مدة الإقامة Average Length of Stay	متوسط الخروج اليومي Average Daily Discharge	متوسط الدخول اليومي Average Daily Admission	معدل فراغ السرير Bed Turnover Interval	معدل دوران السرير Bed Turnover Rate	معدل تشغيل السرير Bed Occupancy Rate	جملة أيام المرضى Patient-days overnight	أيام الأسرة Bed Days Available	Total حالات الخروج Total Discharges	Total حالات الدخول Total Admissions	عدد الأسرة No, of Beds	القسم
2	0.8	0.8	71	55.4	29	102	1825	92	92	5	الباطنية
3.2	0.6	0.6	82.6	20.1	17.4	511	3650	129	129	10	الجراحة
0.0	0.0	0.0	0.0	0.0	0.0	14	1825	9	9	5	أمراض النساء والولادة
9.8	0.1	0.1	73.7	9.8	26.3	608	1460	144	144	4	أمراض الأطفال
0.0	0.0	0.0	0.0	0.0	0.0	0	0	0	0	0	وحدة العناية المركزة

Gov.: Dhamar

Dsitrict : Wusab As Safil

Hospital : Al-Ahad H

محافظة : نمار

المديرية : وصاب السافل

مستشفى : الاحد

متوسط مدة الإقامة Average Length of Stay	متوسط الخروج اليومي Average Daily Discharge	متوسط الدخول اليومي Average Daily Admission	معدل فراغ السرير Bed Turnover Interval	معدل دوران السرير Bed Turnover Rate	معدل تشغيل السرير Bed Occupancy Rate	جملة أيام المرضى Patient-days overnight	أيام الأسرة Bed Days Available	Total حالات الخروج Total Discharges	Total حالات الدخول Total Admissions	عدد الأسرة No, of Beds	القسم
0.0	0.0	0.0	100.0	0.0	0.0	0	1460	0	0	4	الباطنية
4.0	0.2	0.2	71.5	26.0	28.5	764	1095	191	191	3	الجراحة
2.7	0.0	0.0	0.0	3.0	202.0	4	365	1	1	1	حراة العظام
4.0	0.4	0.4	82.2	16.2	17.8	512	3285	128	128	9	أمراض النساء والولادة
0.0	0.0	0.0	100.0	0.0	0.0	76	1095	19	19	3	أمراض الأطفال

Gov.: Dhamar
Dsitric : Al Hada
Hospital : Zarajah H

محافظه : ذمار
المديرية : الحداء
مستشفى : زراجة

متوسط مدة الإقامة Average Length of Stay	متوسط الخروج اليومي Average Daily Discharge	متوسط الدخول اليومي Average Daily Admission	معدل فراغ السرير Bed Turnover Interval	معدل دوران السرير Bed Turnover Rate	معدل اشغال السرير Bed Occupancy Rate	جملة ايام المرضى Patient-days overnight	ايام الأسرة Bed Days Available	Total حالات الخروج Total Discharges	Total حالات الدخول Total Admissions	عدد الأسرة Beds	القسم
1.9	1.8	1.8	33.0	130.8	67.0	1222	1825	654	654	5	الباطنية
1.2	0.0	0.0	99.3	2.2	0.7	13	1825	11	11	5	الجراحة
0.0	0.3	0.3	90.4	20.4	9.6	176	1825	102	102	5	أمراض النساء والولادة
1.8	1.5	1.5	45.0	111.8	55.0	1003	1825	559	559	5	أمراض الأطفال

Gov.: Dhamar
Dsitric : Dhamar City
Hospital : AlBaradon H

محافظه : ذمار
المديرية : مدينة ذمار
مستشفى : البردون

متوسط مدة الإقامة Average Length of Stay	متوسط الخروج اليومي Average Daily Discharge	متوسط الدخول اليومي Average Daily Admission	معدل فراغ السرير Bed Turnover Interval	معدل دوران السرير Bed Turnover Rate	معدل اشغال السرير Bed Occupancy Rate	جملة ايام المرضى Patient-days overnight	ايام الأسرة Bed Days Available	Total حالات الخروج Total Discharges	Total حالات الدخول Total Admissions	عدد الأسرة Beds	القسم
0.0	0.2	0.2	98.8	18.0	1.2	18	1460	72	72	4	الباطنية
0.0	0.1	0.1	96.8	6.0	3.2	47	1460	24	24	4	الجراحة
0.0	0.0	0.0	75.3	18.0	24.7	90	365	18	18	1	أمراض النساء والولادة
0.0	0.0	0.0	67.1	16.0	32.9	120	365	16	16	1	أمراض الأطفال

Gov.: Amran
District: Amran city
Hospital:- Amran H

محافظه : عمران
مديرية : عمران
مستشفى : عمران

متوسط مدة الإقامة Average Length of Stay	متوسط الخروج اليومي Average Daily Discharge	متوسط الدخول اليومي Average Daily Admission	معدل فراغ السرير Bed Turnover Interval	معدل دوران السرير Bed Turnover Rate	معدل اشغال السرير Bed Occupancy Rate	جملة ايام المرضى Patient-days overnight	ايام الأسرة Bed Days Available	Total حالات الخروج Total Discharges	Total حالات الدخول Total Admissions	عدد الأسرة Beds	القسم
1.7	6.8	6.9	17.7	178.9	82.3	4208	5110	2504	2512	14	الجراحة نساء
0.0	0.0	0.0	100.0	0.0	0.0	0	0	0	0	0	الباطنية نساء
3.4	4.8	4.8	28.9	76.0	71.1	5973	8395	1749	1761	23	أمراض الأطفال
2.6	4.9	4.9	0.0	138.5	100.0	4745	4745	1801	1795	13	الحضائنة
0.0	3.5	3.5	100.0	0.0	0.0	4011	8760	1283	1283	24	أقسام أخرى

Gov.: Amran

District : Amran city

Hospital: 22 may H

محافظة : عمران

مديرية : عمران

مستشفى : ٢٢ مايو

متوسط مدة الإقامة Average Length of Stay	متوسط الخروج اليومي Average Daily Discharge	متوسط الدخول اليومي Average Daily Admission	معدل فراغ السرير Bed Turnover Interval	معدل دوران السرير Bed Turnover Rate	معدل اشغال السرير Bed Occupancy Rate	جملة ايام المرضى Patient-days overnight	ايام الأسرة Bed Days Available	Total حالات الخروج Total Discharges	Total حالات الدخول Total Admissions	عدد الأسرة No, of Beds	القسم
1.9	4.8	4.8	69.0	58.8	31.0	3398	10950	1763	1755	30	الجراحة رجال
2.9	2.0	2.0	73.4	33.9	26.6	2136	8030	746	748	22	الباطنية رجال
2.0	5.3	5.3	65.1	62.7	34.9	3951	11315	1944	1945	31	الجراحة نساء
3.3	1.6	1.6	79.4	22.6	20.6	1955	9490	588	590	26	الباطنية نساء
2.1	0.4	0.4	92.5	13.1	7.5	329	4380	157	159	12	أمراض الأطفال
1.8	0.2	0.2	93.4	13.3	6.6	144	2190	80	81	6	الحضائفة
1.4	16.5	16.5	70.2	77.5	29.8	8490	28470	6045	6045	78	اقسام أخرى

Gov.: Amran

District : Khamir

Hospital:- Alsalam H

محافظة : عمران

مديرية : خمر

مستشفى : السلام المحوري

متوسط مدة الإقامة Average Length of Stay	متوسط الخروج اليومي Average Daily Discharge	متوسط الدخول اليومي Average Daily Admission	معدل فراغ السرير Bed Turnover Interval	معدل دوران السرير Bed Turnover Rate	معدل اشغال السرير Bed Occupancy Rate	جملة ايام المرضى Patient-days overnight	ايام الأسرة Bed Days Available	Total حالات الخروج Total Discharges	Total حالات الدخول Total Admissions	عدد الأسرة No, of Beds	القسم
4.4	3.4	3.4	20.4	65.5	79.6	5520	6935	1245	1238	19	الجراحة رجال
3.8	1.2	1.2	11.7	84.4	88.3	1612	1825	422	425	5	الباطنية رجال
5.5	1.5	1.8	55.5	29.5	44.5	3087	6935	560	650	19	الجراحة نساء
3.6	1.4	1.4	0.1	100.2	99.9	1823	1825	501	501	5	الباطنية نساء
3.8	5.8	5.8	0.0	96.1	100.0	8030	8030	2115	2120	22	أمراض الأطفال
6.9	2.6	2.6	7.0	49.3	93.0	6450	6935	936	935	19	الحضائفة
4.3	6.9	6.8	17.7	69.7	82.3	10816	13140	2508	2499	36	اقسام أخرى

Gov : Al Mahwait

المحافظة : المحويت

District : Al Mahwait City

مديرية : المدينة

Hospital : Aljouthwri General

المستشفى الجمهوري

متوسط مدة الإقامة Average Length of Stay	متوسط الخروج اليومي Average Daily Discharge	متوسط الدخول اليومي Average Daily Admission	معدل فراغ السرير Bed Turnover Interval	معدل دوران السرير Bed Turnover Rate	معدل تشغيل السرير Bed Occupancy Rate	جملة أيام المرضى Patient-days overnight	أيام الأسرة Bed Days Available	Total حالات الخروج Total Discharges	Total حالات الدخول Total Admissions	عدد الأسرة No, of Beds	القسم
1.3	3.9	4.9	82.4	49.6	17.6	1865	10614	1438	1796	29	الجراحة
0.0	6.3	8.1	86.7	0.0	13.3	1265	9516	2300	2969	26	المسالك البوليه
76.1	0.4	0.4	-385.2	23.3	485.2	10656	2196	140	151	6	جراحة العظام والمفاصل
0.0	7.0	7.9	40.0	127.6	60.0	4393	7320	2552	2900	20	أمراض الأنساء والولادة
11.7	2.1	2.3	-21.5	38.0	121.5	8895	7320	759	837	20	أطفال + TFC
0.0	3.2	3.5	-103.9	64.3	203.9	13432	6588	1158	1292	18	حضانة
0.0	0.7	1.4	64.6	0.0	35.4	10377	29280	238	521	80	مركز عزل
0.0	14.8	17.2	75.6	0.0	24.4	11704	47946	5411	6264	131	اخرى DTC
-	-	-	-	-	-	-	-	-	-	-	الباطنية
-	-	-	-	-	-	-	-	-	-	-	وحدة العناية المركزة

التقرير السنوي للعمليات الجراحية في المحافظات للعام ٢٠١٩

Annual Report of Operational Surgeries during 2019

Sana'a City

المحافظة : الأمانة

Facility Name	Total الاجمالي	Minor صغري	متوسطة medium	Major كبري	أسم المرفق
AThawrah Hosp.	31040		6242	24798	الثورة
Al-Sab'een Hosp.	5172	244	356	4572	السبعين
Al-Jamhori Hosp.	0				الجمهوري
Al-Rawdah Hosp.	613	369	0	244	الروضة
Palestine H	1937	0	0	0	مستشفى فلسطين للامومة والطفولة
Al-Kwait Hosp.	13766	6423	4202	3141	الكويت
Total	52528	7036	10800	32755	الاجمالي

Ibb

المحافظة : إب

Facility Name	Total الاجمالي	Minor صغري	متوسطة medium	Major كبري	أسم المرفق
AThawra Hosp.	1197	273	664	260	مستشفى الثورة
Naser Hosp.	0				مستشفى ناصر
AShahid Hosp.	831	68	400	363	مستشفى الشهيد المعني
jebelah Hosp.	0				مستشفى جبلة
MCH Hosp.	536	9	159	368	مستشفى الامومة
Alwazerah Hosp.	0				مستشفى الوزيرة
Almozahin Hosp.	0				مستشفى المزاحن
The Gen.Yarim Hosp.	0				مستشفى يريم العام
Yahsob Yarim Hosp.	1	0	1	0	مستشفى يحصب يريم
Al-Odin Hosp.	3722	2787	464	471	مستشفى العدين
Alkaida Hosp.	138	138	0	0	مستشفى رخاب القفر
The-Sofal Hosp.	0				مستشفى ذي السفال
Alradamah Hosp.	0				مستشفى الرضمة
Badan Hosp.	477	287	48	142	مستشفى بعدان
Muthekhera Hosp.	0				مستشفى مديخرة
Total	6902	3562	1736	1604	الاجمالي

محافظه البيضاء

Al Baida'a

Facility Name	Total الاجمالي	Minor صفري	متوسطة medium	كبرى Major	أسم المرفق
ATHawra Hosp.	2959	2649	0	310	مستشفى الثورة العام
Central Radaa Hosp.	2209		1250	959	مستشفى رداع المركزي
Rural Al Nasifah Hosp.	0				مستشفى الناصفة الريفي **
Rural Mukairas Hosp.	0				مستشفى مكيراس الريفي
Rural Radman Hosp.	0				مستشفى ردمان الريفي
Rural Sarea a Aal-Hghonaim	0				مستشفى سارح ال غنم الريفي
Rural Bni Wahp Hosp.	0				مستشفى بني وهب الريفي
Rural Assawadiah Hosp.	0				مستشفى السوادية الريفي
Al-arsh Hosp.	0				مستشفى العرش الريفي
Total	5168	2649	1250	1269	الإجمالي

Taiz

تعز

Facility Name	Total الاجمالي	Minor صفري	متوسطة medium	كبرى Major	أسم المرفق
Alrahdh Rural H	523	205	95	223	مستشفى الراهده
Albrh Rural H	2440	1966	421	53	مستشفى البرح
Hjdah Rural H	1653	864	372	417	مستشفى هجده
Alnssr Shmeer Rural H	190	169	21		مستشفى النصر شمير
Abduljalil Nassr Rural H	106	106			مستشفى الشهيد عبد الجليل
Alhuriah Rural H	334	179	137	18	مستشفى الحرية
As Salam Rural H	184	143	33	8	مستشفى السلام بالنجدين
Hamood Abdullah Bani Awn H	0				مستشفى الفقيد حمود
Hifan Rural H	19	3	16		مستشفى حيفان
Aldumi Al Ahakom H	205	110	95		مستشفى الدمى احكوم
Mawih H	78	23	36	19	مستشفى ماويه
Total	5732	3768	1226	738	الإجمالي

Hajja

محافظه حجة

Facility Name	Total الاجمالي	Minor صفري	متوسطة medium	كبرى Major	أسم المرفق
Al-Jamhori Hosp.	6178	13	1820	4345	المستشفى الجمهوري
Haradh Hosp.	0				حررض
Al-Mahabesha Hosp.	379	83	15	281	المحابشة
Qofl Shamar Hosp.	1684	1481	145	58	قفل شمر
Yasser Wathab Hosp.	791	100	63	628	مستشفى ياسر وثاب
Rural Abass Hosp.	4265	2130	622	1513	عبس
Al-Badah HC.	0				المركز الصحي البداح
Total	13297	3807	2665	6825	الإجمالي

Al-Hudaidah

محافظة الحديدة

Facility Name	Total الاجمالي	Minor صفري	متوسطة medium	Major كبري	أسم المرفق
Al-Thawra Hosp.	2871	1712	1159	549	الثورة
Al-Olofi Hsop.	0	0	0	0	العلفي
Assalakhanah hosp.	1148	306	419	423	السلخانة
Zabeed hosp.	544	152	64	328	زبيد
Bait Alfaqih hosp.	1000	415	0	585	بيت الفقيه
Bajel hosp.	413	49	61	303	باجل
Almansoreah hosp.	336	57	247	32	المنصورية
Allohaiah hosp.	601	601	0	0	اللحية
AZaidiah hosp.	235	83	20	132	الزبيد
Adhahi hosp.	618	220	151	247	الضحى
AZohra hosp.	431	228	181	22	الزهرة
Almarawaa hosp.	122	122	0	0	المراوغة
Haice hosp.	0	0	0	0	حيس
Assalif Hosp.	447	408	39	0	الصليف
Almoneerah hosp.	0	0	0	0	المنيرة
AL-Garahee Hosp..	21	21	0	0	الجراحي
Total	8787	4374	2341	2621	الاجمالي

Dhamar

ذمار

Facility Name	Total الاجمالي	Minor صفري	متوسطة medium	Major كبري	أسم المرفق
Gen.Dhamar Hosp.	3755	69	801	2885	ذمار العام
Educ-Al-Wahdah Hosp.	7178	2784	0	4394	الوحدة الجامعي
Rosabah Hosp.	4	4	0	0	مستشفى رصابه
Asharq Hosp.	488	375	2	111	مدينة الشرق
Al-Ahad Hosp.	425	0	48	377	مستشفى الاحد
Shuhadaa Al-Wahdah Hosp.	0				مستشفى شهداء الوحدة
Sep 26 Hosp.	332	239	56	37	سبتمبر 26
Addan Hosp.	426	254	172	0	الدين
AL-Komaim Hosp.	0				مستشفى الكميم
Daoran Hosp	0				مستشفى ضوران
kharba Afeeq Hosp	4	4	0	0	مستشفى خربة أفيق
Zuragah Hosp.	80	75	5	0	مستشفى زراغة
AL-Paradon Hosp.	149	127	0	22	مستشفى البردون
Russabah Hosp.	0				مستشفى رصابه
Total	12841	3931	1084	7826	الاجمالي

Sadah

صعدة

Facility Name	Total الاجمالي	Minor صفري	متوسطة medium	كبرى Major	أسم المرفق
Al-Safraa HOSP.	798	507	291	0	الصفراء
Munabeh Hosp.	1187	1187	0	0	منبه
Total	1985	1694	291	0	الاجمالي

Sana' a

محافظة : صنعاء

Facility Name	Total الاجمالي	Minor صفري	متوسطة medium	كبرى Major	أسم المرفق
Sep 26 Hosp.	9368	4684	3311	1373	سبتمبر - متنة 26
Mohammed ADdurrah Hosp.	1451	573	540	338	الشهيد محمد الدرة
Al-Manar Hosp.	283	1	214	68	مستشفى المنار
Safan Hosp.	1453	1166	70	217	مستشفى صيفان
Ciyan Hosp.	0	-	-	-	مستشفى سيان
Dholaa Hamdan Hosp.	3561	734	702	2125	مستشفى ٢٢ مايو ضلاع همدان
Manakha Hosp.	1215	627	391	197	مستشفى الوحدة مناخه
Aomra Hosp.	388	363	16	9	مستشفى عومره ارحب
Hamdan Hosp.	230	230	0	0	مستشفى همدان العام
Waqsh Hosp.	0	-	-	-	مستشفى وقش
Al-Aar Hosp.	458	208	140	110	مستشفى العر
Total	18407	8586	5384	4437	الاجمالي

Al-Mahwait

م/ المحويت

Facility Name	Total الاجمالي	صفري Minor	متوسطة medium	كبرى Major	أسم المرفق
Al-Jamhori Hosp.	3522	650	2581	291	المستشفى الجمهوري
Shibam Hosp.	822	650	172	0	مستشفى مديرية شبام
Al-khabt Hosp.	0	0	0	0	مستشفى مديرية الخبت
Hofash Hosp.	38	0	38	0	مستشفى مديرية حفاش
Bni Sa'ad Hosp.	0	0	0	0	مستشفى مديرية بني سعد
Total	4382	1300	2791	291	Total الاجمالي

Amran

م/عمران

Facility Name	Total الاجمالي	Minor صفري	متوسطة medium	Major كبري	أسم المرفق
22 May Hosp.	4671	1064	2501	1106	مستشفى ٢٢ مايو المركزي التعليمي
Child and Mother Hosp.	3110	406	367	2337	عمران العام للأمومه والطفولة
Asslam Hosp.	3624	1627	1399	598	م /السلام خمر
Total	11405	3097	4267	4041	الاجمالي

Raimah

ريمة

Facility Name	Total الاجمالي	Minor صفري	متوسطة medium	Major كبري	أسم المرفق
ATholaiah Hosp.	638	266	218	154	مستشفى التلايا
Al-Methaq Hosp.	0	0	0	0	مستشفى الميثاق
Al-MasJedain Hosp.	904	904	0	0	مستشفى المسجدين
Total	1542	1170	218	154	الاجمالي

Marb

مارب

Hospital	Total الاجمالي	Minor صفري	متوسطة medium	Major كبرى	المستشفى
AShaheed Haeel HC.	0				مجمع الشهيد
AL-Hosson Hosp.	0				مستشفى الحصون الريفي
Keary Hosp.	0				مستشفى كرى الريفي
Sep-26 Hosp.	0				مستشفى ٢٦ سبتمبر
Mohammed Alotair Charity H	0				مستشفى العطير
Hareep Hosp.	0				مستشفى حريب
AL-Shaheed Hosp	0				مستشفى الشهيد احمد جزه
Rural Alattaba Hosp.	0				مستشفى العطية
May 22 Hospital	0				مستشفى ٢٢ مايو
Rahabba Hosp.	0				مستشفى رحبة
Mahleiah Hosp.	0				مستشفى ماهلية
Al-abdiah Hosp.	0				مستشفى العبدية
Badbadah Hosp.	0				مستشفى بددة
SOROAH Hosp.	0				مستشفى صرواح
Al Khaithlah Hospital	0				مستشفى الخثلة
Rural Modghil Hosp.	0				مستشفى مدغل
Total	0	0	0	0	الاجمالي

Al-dhal'a

الضالع

Facility Name	Total الاجمالي	Minor صفري	متوسطة medium	Major كبرى	أسم المرفق
ANNaser Hosp.	0				م- النصر الضالع
Ashohada Hosp.	0				م / الشهداء الثلاثة
Assalam qatabah Hosp.	0				مستشفى قطبة
May 22 Jaban Hosp.	0				مستشفى جبن
Total	0	0	0	0	الاجمالي

Al Jawf

الجوف

Hospital	Total الاجمالي	Minor صفري	متوسطة medium	Major كبرى	المستشفى
Barad Hosp.	0	-	-	-	مستشفى برط
Total	0	0	0	0	الاجمالي

نشاط أقسام الطوارئ في المستشفيات الحكومية للعام ٢٠١٩
Emergency Sections in Public Hospitals 2019

lbb

أب

Hospital	إجمالي Total	أخرى Others			تسمم غذائي Others			طلقات نارية Fire gun			حروق Burns			حوادث سقوط Over head fall Incidents			حوادث جنائية Incidental Crimes			حوادث بمقر العمل			حوادث مرورية Traffic Incidents			المستشفى
		اطفال Ch.	نساء F	رجال M	اطفال Ch.	نساء F	رجال M	اطفال Ch.	نساء F	رجال M	اطفال Ch.	نساء F	رجال M	اطفال Ch.	نساء F	رجال M	اطفال Ch.	نساء F	رجال M	اطفال Ch.	نساء F	رجال M	اطفال Ch.	نساء F	رجال M	
ATHawra Hosp.	7059	410	38	356	0	0	0	16	21	1821	17	2	4	826	61	462	21	53	1166	45	0	26	484	95	1135	هيئة مستشفى الثورة
Naser Hosp.	0	-	-	-	-	-	-	-	-	-	-	-	-	-	-	-	-	-	-	-	-	-	-	-	-	مستشفى ناصر
jiblah Hosp.	0	-	-	-	-	-	-	-	-	-	-	-	-	-	-	-	-	-	-	-	-	-	-	-	-	مستشفى جبله
MCH Hosp.	0	-	-	-	-	-	-	-	-	-	-	-	-	-	-	-	-	-	-	-	-	-	-	-	-	مستشفى الامومة
Ali abdo almugni Hosp.	363	0	1	1	0	0	2	0	0	10	3	1	0	23	8	28	26	18	92	2	0	8	29	7	104	مستشفى علي عبدالمعني
Almozahin Hosp.	0	-	-	-	-	-	-	-	-	-	-	-	-	-	-	-	-	-	-	-	-	-	-	-	-	مستشفى الوزير
Alwazerah Hosp.	0	-	-	-	-	-	-	-	-	-	-	-	-	-	-	-	-	-	-	-	-	-	-	-	-	مستشفى المزاحن
The Gen.Yarim Hosp.	9572	2233	2691	2931	134	91	325	5	5	101	36	28	69	57	26	86	11	10	111	0	0	38	74	65	445	مستشفى يريم العام
Yahsob Yarim Hosp.	7902	1348	1067	1259	1271	990	1400	0	0	0	38	18	26	75	11	125	31	18	97	0	0	0	52	10	66	مستشفى يحمب يريم
Al-Odin Hosp.	2211	6	49	18	14	12	18	2	11	79	58	11	20	405	76	248	39	40	184	5	5	42	157	33	679	مستشفى العدين
Alqaida Hosp.	0	-	-	-	-	-	-	-	-	-	-	-	-	-	-	-	-	-	-	-	-	-	-	-	-	مستشفى القاعدة
The-Sofal Hosp.	0	-	-	-	-	-	-	-	-	-	-	-	-	-	-	-	-	-	-	-	-	-	-	-	-	مستشفى ذي السفال
Rihab alkafir Hosp.	577	1	0	3	0	0	0	0	0	6	15	20	12	0	0	17	0	2	24	0	0	0	75	30	372	مستشفى رحاب القفر
Muthekra Hosp.	328	18	28	54	0	4	6	0	0	5	1	5	6	7	11	27	1	15	70	0	0	3	3	11	53	مستشفى مذبخرة
Ba'adan Hosp.	246	30	0	49	0	9	10	0	0	14	2	1	10	11	1	15	1	4	18	0	0	7	15	0	49	مستشفى بعدان
Najd Haushab Hosp.	0	-	-	-	-	-	-	-	-	-	-	-	-	-	-	-	-	-	-	-	-	-	-	-	-	مستشفى نجد حوشب
Arradma Hosp.	0	-	-	-	-	-	-	-	-	-	-	-	-	-	-	-	-	-	-	-	-	-	-	-	-	مستشفى الرضمة
Total	28258	4046	3874	4671	1419	1106	1761	23	37	2036	170	86	147	1404	194	1008	130	160	1762	52	5	124	889	251	2903	الإجمالي

Sana'a City

امانة العاصمة

Hospital	إجمالي Total	أخرى Others			تسمم غذائي Others			طلقات نارية Fire gun			حروق Burns			حوادث سقوط Over head fall Incidents			حوادث جنائية Incidental Crimes			حوادث بمقر العمل			حوادث مرورية Traffic Incidents			المستشفى
		اطفال Ch.	نساء F	رجال M	اطفال Ch.	نساء F	رجال M	اطفال Ch.	نساء F	رجال M	اطفال Ch.	نساء F	رجال M	اطفال Ch.	نساء F	رجال M	اطفال Ch.	نساء F	رجال M	اطفال Ch.	نساء F	رجال M	اطفال Ch.	نساء F	رجال M	
ATHawra Hosp.	2835	141	275	1134				17	8	139				8	2	10	9	4	143	2	2	44	261	100	536	مستشفى الثورة العام
Al-Kwait Hosp.	3139	0	0	0	952			407						93			192			784			711			مستشفى الكويت*
Al-Sab'een Hosp.	0																									مستشفى السبعين
Al-Jamhori Hosp.	0																									مستشفى الجمهوري العام

Hajjah																									حجة		
Hospital	اجمالي Total	Others اخري			تسمم غذائي			Gun fires طلقات نارية			Burns حروق			حوادث سقوط Over head fall Incidents			حوادث جنائية Incidental Crimes			حوادث العمل Accidents at work			حوادث مرورية Traffic Incidents			المستشفى	
		اطفال Ch.	نساء F	رجال M	اطفال Ch.	نساء F	رجال M	اطفال Ch.	نساء F	رجال M	اطفال Ch.	نساء F	رجال M	اطفال Ch.	نساء F	رجال M	اطفال Ch.	نساء F	رجال M	اطفال Ch.	نساء F	رجال M	اطفال Ch.	نساء F	رجال M		
Al-Jamhori Hosp.	21342	4243	609	761	435	256	482	407	4	8	614	297	523	2549	1834	2951	794	155	375	0	0	0	1944	516	1585	مستشفى الجمهوري العام	
AL-Mahabisha Hosp.	10176	722	7212	858	19	26	25	1	4	7	55	35	18	69	26	115	7	48	338	19	0	231	14	9	318	مستشفى المحابشة	
Yasser Wathab Hosp.	4436	2025	291	1289	27	1	12	13	2	8	21	2	6	97	5	53	39	5	24	37	4	20	262	0	193	مستشفى ياسر وثاب	
Qufl Shammer Hosp.	3634	637	272	1840	8	10	10	0	1	17	37	7	34	147	10	53	36	41	250	25	7	135	12	3	42	مستشفى قفل شمر	
Rural Abass Hosp.	13216	513	5072	609	24	32	31	42	45	617	68	43	22	114	43	190	9	59	416	23	0	284	201	130	4629	مستشفى عبس	
Mabean Hosp.	493	116	78	184	4	0	0	0	2	0	12	6	4	0	0	6	6	2	46	4	2	4	3	1	13	مستشفى مابين	
Alshaheed Sharf Al Kohlani Rural H	855	68	29	99	24	58	61	0	0	0	105	71	78	74	9	30	3	0	11	11	9	94	4	2	15	مستشفى كحان الشرف	
Total	54152	8324	13563	5640	541	383	621	463	58	657	912	461	685	3050	1927	3398	894	310	1460	119	22	768	2440	661	6795	الاجمالي	

Dhamar																									ذمار		
Hospital	اجمالي Total	Others اخري			تسمم غذائي			Gun fires طلقات نارية			Burns حروق			حوادث سقوط Over head fall Incidents			حوادث جنائية Incidental Crimes			حوادث العمل Accidents at work			حوادث مرورية Traffic Incidents			المستشفى	
		اطفال Ch.	نساء F	رجال M	اطفال Ch.	نساء F	رجال M	اطفال Ch.	نساء F	رجال M	اطفال Ch.	نساء F	رجال M	اطفال Ch.	نساء F	رجال M	اطفال Ch.	نساء F	رجال M	اطفال Ch.	نساء F	رجال M	اطفال Ch.	نساء F	رجال M		
Gen.Dhamar Hosp.	23744	4191	6620	8963	49	56	80	129	124	440	16	112	316	48	69	98	5	58	318	116	219	1107	33	112	465	هيئة مستشفى ذمار العام	
Educ-Al-Wahdah Hosp.	22754	1300	6101	7670	21	26	29	31	27	37	3	2	7	7	33	35	7	23	179	1607	1115	2225	204	853	1212	مستشفى الوحدة الجامعي	
Asharq Hosp.	1589	110	190	575	11	2	9	91	39	60	0	9	34	1	1	5	3	3	53	13	7	134	11	31	197	مستشفى مدينة الشرق	
Al-Wahda Shohadaa Hosp.	85	0	0	0	1	0	0	1	1	2	0	0	0	0	0	1	0	0	11	2	0	27	1	6	32	مستشفى شهداء الوحدة	
Sep 26 Hosp.	1877	203	205	339	5	4	4	183	88	140	0	0	1	7	10	23	1	6	23	47	8	150	87	81	262	مستشفى ٢٦ سبتمبر	
Zuragah Hosp.	774	85	74	108	14	9	31	29	1	15	0	0	33	11	23	26	6	0	80	33	24	143	1	0	28	مستشفى زراجة	
AL-Paradon Hosp.	597	23	40	151	21	16	20	37	22	35	0	2	8	4	4	45	0	0	12	6	1	65	1	10	74	مستشفى البردون	
AL-Komaim Hosp.	2	0	0	0	0	0	0	0	0	0	0	0	0	0	0	0	0	0	0	0	0	2	0	0	0	مستشفى الكميم	
Addan Hosp.	589	42	56	85	14	12	6	37	23	71	0	2	24	10	13	15	2	1	10	18	2	68	1	15	62	مستشفى الدن	
Kherbat Afeq Hosp.	25	4	1	4	0	0	0	0	1	1	0	0	0	0	0	0	0	0	0	6	1	6	1	0	0	مستشفى خربة افيق	
Russabah Hosp.	2211	530	487	229	53	31	11	58	7	75	0	0	59	292	138	239	0	0	0	0	0	2	0	0	0	مستشفى رصالية	
Dawran Hosp.	668	85	77	110	20	25	22	39	16	31	2	3	15	63	65	92	0	0	0	0	3	0	0	0	0	مستشفى ضوران	
Al-Ahad Hosp.	7728	362	430	856	7	1	15	0	0	0	8	16	31	1620	1243	2307	17	27	42	67	92	254	60	75	198	مستشفى الأحد	
Sanaban H	207	27	0	84	3	2	3	1	1	3	0	0	24	2	0	0	0	0	0	4	0	34	0	0	19	مستشفى سبان	
Kharbah Abuyabes Rural H	481	0	0	0	19	17	29	30	18	52	1	18	68	6	10	40	0	0	3	14	1	155	0	0	0	مستشفى حرابه ابو يابس	
Dheba H	230	43	19	49	31	11	11	15	13	6	0	0	0	6	13	13	0	0	0	0	0	0	0	0	0	مستشفى ضبه	
Total	63561	7005	14300	19223	269	212	270	681	381	968	30	164	620	2077	1622	2939	41	118	731	1933	1473	4372	400	1183	2549	الاجمالي	

Marib		Marib																								
Hospital	إجمالي Total	أخرى Others			تسمم غذائي			Fire gun طلقات نارية			Burns حروق			حوادث سقوط Over head fall Incidents			حوادث جنائية Incidental Crimes			حوادث في مقر العمل			حوادث مرورية Traffic Incidents			المستشفى
		أطفال Ch.	نساء F	رجال M	أطفال Ch.	نساء F	رجال M	أطفال Ch.	نساء F	رجال M	أطفال Ch.	نساء F	رجال M	أطفال Ch.	نساء F	رجال M	أطفال Ch.	نساء F	رجال M	أطفال Ch.	نساء F	رجال M	أطفال Ch.	نساء F	رجال M	
Keary Hosp.	-	-	-	-	-	-	-	-	-	-	-	-	-	-	-	-	-	-	-	-	-	-	-	-	مستشفى كرى	
Mohammed Alotair Charity H	-	-	-	-	-	-	-	-	-	-	-	-	-	-	-	-	-	-	-	-	-	-	-	-	مستشفى العظير	
Hareep Hosp.	-	-	-	-	-	-	-	-	-	-	-	-	-	-	-	-	-	-	-	-	-	-	-	-	مستشفى حريب العام	
July 7 Hospital	-	-	-	-	-	-	-	-	-	-	-	-	-	-	-	-	-	-	-	-	-	-	-	-	مستشفى ٧ يوليو	
May 22 Hospital	-	-	-	-	-	-	-	-	-	-	-	-	-	-	-	-	-	-	-	-	-	-	-	-	مستشفى ٢٢ مايو	
Mudhghil Hosp.	-	-	-	-	-	-	-	-	-	-	-	-	-	-	-	-	-	-	-	-	-	-	-	-	مستشفى مدخل	
Sep 26 Hosp.	-	-	-	-	-	-	-	-	-	-	-	-	-	-	-	-	-	-	-	-	-	-	-	-	مستشفى ٢٦ سبتمبر	
Total	0	0	0	0	0	0	0	0	0	0	0	0	0	0	0	0	0	0	0	0	0	0	0	0	الإجمالي	

Al-Mahweet		المحويت																								
Hospital	إجمالي Total	أخرى Others			تسمم غذائي			Fire gun طلقات نارية			Burns حروق			حوادث سقوط Over head fall Incidents			حوادث جنائية Incidental Crimes			حوادث في مقر العمل			حوادث مرورية Traffic Incidents			المستشفى
		أطفال Ch.	نساء F	رجال M	أطفال Ch.	نساء F	رجال M	أطفال Ch.	نساء F	رجال M	أطفال Ch.	نساء F	رجال M	أطفال Ch.	نساء F	رجال M	أطفال Ch.	نساء F	رجال M	أطفال Ch.	نساء F	رجال M	أطفال Ch.	نساء F	رجال M	
Al-Jamhori Hosp.	2420	89	97	164	0	0	0	39	16	71	34	26	37	333	101	363	46	50	206	60	37	86	167	55	343	مستشفى الجمهوري
Shibam Hosp.	796	0	0	42	0	0	0	0	0	4	0	0	16	0	0	244	0	0	187	0	0	88	0	0	215	مستشفى شبام
Al-khabt Hosp.	171	0	0	3	0	0	0	0	0	1	0	0	1	0	0	18	0	0	67	0	0	8	0	0	73	مستشفى الخبت
Hofash Hosp.	0	0	0	0	0	0	0	0	0	0	0	0	0	0	0	0	0	0	0	0	0	0	0	0	0	مستشفى حفاش
Bni Saed Hosp.	1960	223	85	491	0	0	0	4	0	1	21	9	15	204	29	161	24	32	99	17	26	107	52	5	355	مستشفى بني سعد
Attawelah H.C	0	0	0	0	0	0	0	0	0	0	0	0	0	0	0	0	0	0	0	0	0	0	0	0	0	المركز الصحي الطويلة
Total	5347	312	182	700	0	0	0	43	16	77	55	35	69	537	130	786	70	82	559	77	63	289	219	60	986	الإجمالي

Amran		عمران																								
Hospital	إجمالي Total	أخرى Others			تسمم غذائي			Fire gun طلقات نارية			Burns حروق			حوادث سقوط Over head fall Incidents			حوادث جنائية Incidental Crimes			حوادث في مقر العمل			حوادث مرورية Traffic Incidents			المستشفى
		أطفال Ch.	نساء F	رجال M	أطفال Ch.	نساء F	رجال M	أطفال Ch.	نساء F	رجال M	أطفال Ch.	نساء F	رجال M	أطفال Ch.	نساء F	رجال M	أطفال Ch.	نساء F	رجال M	أطفال Ch.	نساء F	رجال M	أطفال Ch.	نساء F	رجال M	
The-Gen.Amran Hosp.	11167	2309	5925	2688	0	0	0	0	0	2	9	6	1	5	0	0	36	33	63	23	30	12	5	7	13	مستشفى عمران العام
Asslam Hosp.	30445	3519	9878	10997	0	0	0	15	20	308	66	38	46	351	144	296	108	165	571	333	418	511	517	416	1728	مستشفى السلام خمر
22 May Central Teaching Hosp	21659	1501	6918	9846	0	0	0	28	10	156	39	27	30	393	53	256	129	86	510	111	53	148	452	84	829	مستشفى ٢٢ مايو المركزي التعليمي
Total	63271	7329	22721	23531	0	0	0	43	30	466	114	71	77	749	197	552	273	284	1144	467	501	671	974	507	2570	الإجمالي

Hospital	إجمالي Total	Others آخري			تسمم غذائي			Fire gun طلقات نارية			Burns حروق			حوادث سقوط Over head fall Incidents			حوادث جنائية Incidental Crimes			حوادث في مقر العمل			حوادث مرورية Traffic Incidents			المستشفى
		اطفال Ch.	نساء F	رجال M	اطفال Ch.	نساء F	رجال M	اطفال Ch.	نساء F	رجال M	اطفال Ch.	نساء F	رجال M	اطفال Ch.	نساء F	رجال M	اطفال Ch.	نساء F	رجال M	اطفال Ch.	نساء F	رجال M	اطفال Ch.	نساء F	رجال M	
Sadah H	0	0	0	0	0	0	0	0	0	0	0	0	0	0	0	0	0	0	0	0	0	0	0	0	0	صعدة
Sahar H	0	0	0	0	0	0	0	0	0	0	0	0	0	0	0	0	0	0	0	0	0	0	0	0	0	سحار
Qutaf H	183	0	0	0	0	0	0	2	3	18	8	4	13	22	5	18	1	0	7	3	7	19	14	2	37	كثاف
Ghamr H	0	0	0	0	0	0	0	0	0	0	0	0	0	0	0	0	0	0	0	0	0	0	0	0	0	غمر
Baqim H	0	0	0	0	0	0	0	0	0	0	0	0	0	0	0	0	0	0	0	0	0	0	0	0	0	باقم
Majez H	0	0	0	0	0	0	0	0	0	0	0	0	0	0	0	0	0	0	0	0	0	0	0	0	0	مجز
Qataber H	0	0	0	0	0	0	0	0	0	0	0	0	0	0	0	0	0	0	0	0	0	0	0	0	0	قطابر
Al-Hashwa H	0	0	0	0	0	0	0	0	0	0	0	0	0	0	0	0	0	0	0	0	0	0	0	0	0	الحشوة
Al-Safraa H	215	8	0	4	0	0	0	0	0	0	21	3	13	31	5	16	0	0	9	21	6	52	6	0	20	الصفراء
Razih H	0	0	0	0	0	0	0	0	0	0	0	0	0	0	0	0	0	0	0	0	0	0	0	0	0	رازح
Haidan H	2760	0	0	0	0	0	0	2	4	66	167	187	415	116	115	305	108	157	293	54	12	96	150	98	415	حيدان
Munapih H	1441	7	4	14	0	0	0	8	19	77	111	113	171	71	115	158	14	61	110	20	47	39	58	99	125	منبه
Saqain H	0	0	0	0	0	0	0	0	0	0	0	0	0	0	0	0	0	0	0	0	0	0	0	0	0	ساقين
Total	4599	15	4	18	0	0	0	12	26	161	307	307	612	240	240	497	123	218	419	98	72	206	228	199	597	الاجمالي

Raimah

ريمة

Hospital	إجمالي Total	Others آخري			تسمم غذائي			Fire gun طلقات نارية			Burns حروق			حوادث سقوط Over head fall Incidents			حوادث جنائية Incidental Crimes			حوادث في مقر العمل			حوادث مرورية Traffic Incidents			المستشفى
		اطفال Ch.	نساء F	رجال M	اطفال Ch.	نساء F	رجال M	اطفال Ch.	نساء F	رجال M	اطفال Ch.	نساء F	رجال M	اطفال Ch.	نساء F	رجال M	اطفال Ch.	نساء F	رجال M	اطفال Ch.	نساء F	رجال M	اطفال Ch.	نساء F	رجال M	
Al-Tholaiah Hosp.	3589	831	626	613	364	143	351	6	0	8	13	4	20	143	47	150	19	20	75	0	0	0	32	2	122	مستشفى الثلاية
Al-MasJedain Hosp.	3019	317	408	490	326	238	345	5	5	16	93	74	113	28	14	36	58	88	169	0	0	0	37	17	142	مستشفى المسجدين
Al-Methaq Hosp.	3171	1266	655	650	263	72	91	0	1	1	10	4	8	27	4	24	5	6	14	0	0	0	7	3	60	مستشفى الميثاق
Total	9779	2414	1689	1753	953	453	787	11	6	25	116	82	141	198	65	210	82	114	258	0	0	0	76	22	324	الاجمالي

نشاط المختبر في المستشفيات المحافظات خلال العام ٢٠١٩ م
Laboratories Activity at hospitals during 2019

lbb

اب

Facility Name	أخرى Other	طفيليات Parasite	الخلايا	براز Stool	بول Urine	مزارع Culture	هرمونات و فيروسات Hormons & Virus	أمصال و الانسجة & Serum Tissues	فصائل الدم Blood Group	كيمياء الدم Biochemistry	دم عام Complete Blood Count	أسم المرفق
ATHawra Hosp.		0	0	2353	4619	0	0	0	0	139268	238884	مستشفى الثورة
Naser Hosp.				7152	4197			17618		15861	37712	مستشفى ناصر
Ashahid Hosp.				386	485			222		570	3918	مستشفى الشهيد
jiblah Hosp.												مستشفى جبلة
MCH Hosp.				3267	3367			18799		19766	35056	مستشفى الامومة
Alwazerah Hosp.												مستشفى الوزيرة
Almozahin Hosp.												مستشفى المزاحن
The Gen.Yarim Hosp.												مستشفى يريم العام
Yahsob Yarim Hosp.				528	444			1983		359	1448	مستشفى يحصب يريم
Al-Odain Hosp.				4810	6608			13347		14201	17609	مستشفى الدين
Alqaaida Hosp.												مستشفى القاعدة
The-Sofal Hosp.					3039			7327		3990	10358	مستشفى ذي السفال
Rehap H				1705	1105			6434			9597	مستشفى رحاب الفقر
Alradmah H				2737	3690			7817		274	5417	مستشفى الرضمة
Najd Hawshp H				1245	1256			3089		0	3877	مستشفى نجد حوشب
Muthekhera Hosp.				2600	3246			5033		3429	4544	مستشفى مديخرة
Total	0	0	0	26783	32056	0	0	81669	0	197718	368420	الاجمالي

Al-Amanah

م/ الأمانة

Facility Name	أخرى Other	طفيليات Parasite	ملاريا	براز Stool	بول Urine	مزارع Culture	هرمونات و فيروسات Hormons & Virus	أمصال و الانسجة & Serum Tissues	فصائل الدم Blood Group	كيمياء الدم Biochemistry	دم عام Complete Blood Count	أسم المرفق
Al-Jamhori Hosp.	-	-	-	-	-	-	-	-	-	-	-	م/ الجمهوري
Assabaeen hosp.	-	-	-	3315	12860	-	5	538	56471	60224	-	م/ السبعين
ATHawrah Hosp.	16563	-	-	-	-	-	105955		56613	579197	113837	م/ الثورة العام
Al-Kwait Hosp.		9821	0	3281	9720	3100	12600	6564	8243	32635	42118	م/ الكويت
ARrawdah	-	-	-	-	-	-	-	-	-	-	-	الروضة
Total	16563	9821	0	6596	22580	3100	118560	7102	121327	672056	155955	الاجمالي

Al Baida'a

م/ البيضاء

Facility Name	أخرى Other	طفيليات Parasite	ملاريا	براز Stool	بول Urine	مزارع Culture	هرمونات و فيروسات Hormons & Virus	أمصال و الانسجة & Serum Tissues	فصائل الدم Blood Group	كيمياء الدم Biochemistry	دم عام Complete Blood Count	أسم المرفق
ATHawra Hosp.	-	13747	1077	-	-	-	-	25835	4793	17691	31242	م/ الثورة
Central Radaa Hosp.	-	5637	566	-	-	-	3693	9301	1545	7529	9862	م/ رداع المركزي
Rural Al Nasifah Hosp.	-	-	-	-	-	-	-	-	-	-	-	م الناصفة الريفي
Rural Mukairas Hosp.	-	-	-	-	-	-	-	-	-	-	-	م/مكيراس الريفي
Rural Radman Hosp.	-	-	-	-	-	-	-	-	-	-	-	م/ردمان الريفي
Rural Sarea a Aal-Hghonaim	-	-	-	-	-	-	-	-	-	-	-	م/سارح ال غنيم الريفي
Al-arsh Hosp.	-	-	-	-	-	-	-	-	-	-	-	م/العرش الريفي
MCH Rada'a Hosp.	-	-	-	-	-	-	-	-	-	-	-	م/الامومه رداع
MCH Al-Baida'a Hosp.	-	-	-	-	-	-	-	-	-	-	-	الامومه البيضاء
ASsoma HC	-	-	-	-	-	-	-	-	-	-	-	مركز الصومعة الصحي
Oraib HC.	-	-	-	-	-	-	-	-	-	-	-	مركز عريب
Total	0	19384	1643	0	0	0	3693	35136	6338	25220	41104	الاجمالي

Taiz

م / تنز

Facility Name	أخرى Other	طفيليات Parasite	ملاريا	براز Stool	بول Urine	مزارع Culture	هرمونات و فيروسات Hormons & Virus	أمصال و الانسجة & Serum Tissues	فصائل الدم Blood Group	كيمياء الدم Biochemistry	دم عام Complete Blood Count	اسم المرفق
Alrahdh Rural H	-	5332	-	-	-	-	-	5627	1032	1483	16221	مستشفى الراهده
Albrh Rural H	-	2140	-	-	-	-	-	4021	1900	2100	10200	مستشفى البرح
Hjdah Rural H	-	5998	-	-	-	-	-	40816	2481	10152	22998	مستشفى هجده
Alnssr Shmeer Rural H	-	2900	-	-	-	-	-	3037	2558	801	4921	مستشفى النصر شمير
Abduljalil Nassr Rural H	-	373	-	-	-	-	-	1506	30	266	3437	مستشفى الشهيد عبد الجليل
Alhuriah Rural H	-	6751	-	-	-	-	-	21641	321	3943	18371	مستشفى الحرية
As Salam Rural H	-	3299	-	-	-	-	-	11199	2515	3854	19520	مستشفى السلام بالنجدين
Hamood Abdullah Bani Awn H	-	-	-	-	-	-	-	-	-	-	-	مستشفى الفقيه حمود
Hifan Rural H	-	466	-	-	-	-	-	3772	97	1955	12721	مستشفى حيفان
Aldumi Al Ahakom H	-	37	-	-	-	-	-	807	63	-	2605	مستشفى الدمى احكوم
Mawih H	-	900	-	-	-	-	-	3220	895	-	17400	مستشفى ماويه
Total	0	28196	0	0	0	0	0	95646	11892	24554	128394	الاجمالي

Al Jawf

الجوف

Hospital	أخرى Other	طفيليات Parasite	ملاريا	براز Stool	بول Urine	مزارع Culture	هرمونات و فيروسات Hormons & Virus	أمصال و الانسجة & Serum Tissues	فصائل الدم Blood Group	كيمياء الدم Biochemistry	دم عام Complete Blood Count	المستشفى
Barad Hosp.	-	-	-	-	-	-	-	-	-	-	-	مستشفى برط
Total	0	0	0	0	0	0	0	0	0	0	0	الاجمالي

Hajja

م / حجة

Facility Name	أخرى Other	طفيليات Parasite	الملاريا	براز Stool	بول Urine	مزارع Culture	هرمونات و فيروسات Hormons & Virus	أمصال و الانسجة & Serum Tissues	فصائل الدم Blood Group	كيمياء الدم Biochemistry	دم عام Complete Blood Count	اسم المرفق
Al-Jamhori Hosp.	-	16780	8134	-	-	-	-	49480	10390	67995	55010	م / الجمهوري
Al-Mahabesha Hosp.	0	0	5714	0	0	-	-	17467	1907	8795	19219	م / المحابشة
Qofl Shammr Hosp.	9292	5240	10706	3119	3009	-	-	7206	2027	5087	19110	م / قفل شمير
Rural Abs Hosp.	8961	4521	37655	806	9565	-	-	13654	3563	1004	29872	م / عبس الريفي
Kuhlan Aafar HC.	0	91	1491	91	85	-	-	571	-	-	2901	مركز كحلان عفار
Attour HC.	0	83	1355	83	77	-	-	519	-	-	2637	مركز الطور
AShaghadira	2609	0	5536	30	273	-	-	0	-	-	4511	مركز الشغادرة
Bni AShamakh HC.	2	2674	177	1549	975	-	-	709	299	202	1596	المركز الصحي بني الشماخ
AL-Baddah HC.	2372	0	5033	27	248	-	-	0	0	0	4101	المركز الصحي البдах
Dr. Yaser Wathab H	2318	4137	20661		6850	-	-	13370	1923	5205	30667	مستشفى الشهيد ياسر وثابت
AlShaheed Sharf Al Kohlani Rural H	376	620	486	679	723	-	-	713	103	0	524	مستشفى الشهيد شرف الكحلاني
Hairan HC	2	2941	195	1704	1073	-	-	780	329	222	1756	المركز الصحي حيران
Bini Mojea' a Mathroh HC	414	682	535	747	795	-	-	784	113	0	576	مركز مجيع مذروح
Ashwarefah HC	0	361	112	681	543	-	-	0	79	0	2105	المركز الصحي بالشوارفة
Assad HC	438	64	557	64	506	-	-	0	0	0	1629	المركز الصحي أسد
Sadan HC	0	435	144	75	568	-	-	509	22	9	689	المركز الصحي سعدان
Jayah HC	33	81	120	95	123	-	-	304	62	0	248	المركز الصحي جياح
Total	26817	38710	98611	9750	25413	0	0	106066	20817	88519	177151	الاجمالي

Al-Hudaidah

م / الحديدية

Facility Name	أخرى Other	طفيليات Parasite	ملاريا	براز Stool	بول Urine	مزارع Culture	هرمونات و فيروسات Hormons & Virus	أمصال و الانسجة & Serum Tissues	فصائل الدم Blood Group	كيمياء الدم Biochemistry	دم عام Complete Blood Count	أسم المرفق
AThawra Hosp.	0	0	0	2729	8459	0	0	24103	0	56623	109961	م / الثورة
Al-Olofi Hsop.	-	-	-	-	-	-	-	-	-	-	-	م / الغلفي
Assalakhanah hosp.	1673	0	0	2601	4893	-	-	9750	0	4912	20129	م / السلخانة
Zabeed hosp.	1834	0	0	2226	3977	-	-	16592	0	4234	23833	م / زبيد الريفي
Bait Alfaqih hosp.	3935	0	0	6966	7678	-	-	16930	0	6248	45547	م / بيت الفقيه الريفي
Bajel hosp.	24399	0	0	897	1702	-	-	5130	0	1368	15272	م / باجل الريفي
Almansoreah hosp.	200	0	0	1466	7508	-	-	5410	0	1763	15542	م / المنصورية
Haice hosp.	0	0	0	0	0	-	-	0	0	0	0	م / حيس
Allohaiah hosp.	68	0	0	119	1389	-	-	665	0	63	7864	م / اللحية
Azzohra hosp.	6230	0	0	399	1535	-	-	1219	0	244	19681	م / الزهرة
AZaidiah hosp.	0	0	0	58	3694	-	-	13797	0	1080	18853	م / الزيدية
Adhahi hosp.	130	0	0	2962	9250	-	-	7647	0	1619	34012	م / الضحي
Almoneerah hosp.	45	0	0	45	275	-	-	121	0	0	5420	م / المنيرة
Assalif Hosp.	159	0	0	447	573	-	-	677	0	393	5059	م / الصليف
Al Garrahi Rural H	155	0	0	3281	1719	-	-	1924	0	785	10950	الجراحي
Al sukhna H	868			498	135	-	-	0		0	3699	مستشفى العرش
Kamaran Alkhairi H	1967	0	0	433	2202	-	-	6304	0	7976	75267	مستشفى كمران الخيري الريفي
Alsokhna HU	1144	0	0	373	985	-	-	130	0	18	4905	مستشفى السخنة
Total	42807	0	0	25500	55974	0	0	110399	0	87326	415994	الاجمالي

Dhamar

م / ذمار

Facility Name	أخرى Other	الخلايا	الملاريا	براز Stool	بول Urine	مزارع Culture	الامصال و فيروسات Virus	الانسجة Tissues	فصائل الدم Blood Group	كيمياء الدم Biochemistry	دم عام Complete Blood Count	أسم المرفق
Gen.Dhamar Hosp.	49111	0	590	12104	13801	300	79323	0	1300	89140	80830	هيئة مستشفى ذمار العام
Al-Wahdah Unv. Hosp.	0	0	1600	1434	1448	0	3655		4092	4655	6004	م / الوحدة الجامعي
Kherbat Afeq H	0	0	4	923	180	0	341	0	69	0	377	مستشفى خربة أفيق
Addan H	219	0	297	2266	2691	0	3715	0	339	2149	4962	مستشفى الدن
Daoran H	290	0	41	1480	1315	0	4517	0	326	735	2305	مستشفى ضوران
Al-Wahdah Hosp.	145	6	577	881	1083	0	2714	0	130	361	2362	مستشفى الوحدة
Sep 26 H	0	0	2530	1930	4686	0	8876	0	989	8546	13933	مستشفى ٢٦ سبتمبر
Al-Ahad H	653	0	2591	5911	7548	0	32473	0	3157	6309	22886	مستشفى الأحد
Zuragah H	0	0	32	2390	1308	0	3071	0	803	2506	4117	مستشفى زراجة الريفي
AL-Komaim H	0	0	0	0	0	0	0	0	0	0	0	مستشفى الكميم
AL-Paradon H	252	0	1384	1137	713	0	4447	0	257	1642	3798	مستشفى البردون
Dheba H	0	0	43	80	69	0	186	0	3	0	141	مستشفى ضبه
Kharbah Abuyabes H	78	0	320	781	1539	0	2374	0	28	475	2429	مستشفى خربة ابويابيس
Asharq H	370	0	3773	1931	1825	0	8769	0	456	1858	7635	مستشفى مدينة الشرق
Rosabah H	1155	0	0	1227	985	0	0	0	0	0	168	مستشفى رصابة
Total	52273	6	13782	34475	39191	300	154461	0	11949	118376	151947	الاجمالي

Al-Mahwait

م/ المحويت

Facility Name	أخرى Other	طفيليات Parasite	الملاريا	براز Stool	بول Urine	مزارع Culture	هرمونات و فيروسات Hormons & Virus	أمصال و الانسجة & Serum Tissues	فصائل الدم Blood Group	كيمياء الدم Biochemistry	دم عام Compelete Blood Count	أسم المرفق
Al-Jamhori Hosp.	3824	1306	0	2771	5642	-	10655	10724	6755	25635	24534	م/الجمهوري
Shibam Hosp.	45	0	0	5541	3966	-	1861	5483	2585	4535	10610	م/شباب
Al-khabt Hosp.	41	0	0	1486	1320	-	0	0	2240	981	5560	م/الخبث
Hofash Hosp.	0	3195	0	3195	2955	-	148	736	327	520	6820	م/الخفاش
Bni Sa'ad Hosp.	64	12746	0	1502	2545	-	529	5457	1337	2467	29442	مستشفى بني سعد
Attawelah HC.	0	1	0	2929	2833	-	67	3914	150	755	4000	مستشفى الطويلة
Al-Rojom HC.	-	-	-	-	-	-	-	-	-	-	-	مستشفى الرجم
Al-Thaher HC.	27	0	0	169	102	-	0	144	0	5	716	مركز الظاهر مديرية الخبت
Mother and Child Center	409	0	0	377	246	-	0	0	0	0	595	مركز الامومة والطفولة
Yemeni Red Crescent	0	0	0	375	398	-	0	0	0	0	610	مركز الهلال الاحمر
Alahjer HC	113	0	0	745	211	-	0	128	0	0	1879	مركز الابهجر الصحي
Total	4523	17248	0	19090	20218	0	13260	26586	13394	34898	84766	الاجمالي

Amran

عمران

Facility Name	أخرى Other	طفيليات Parasite	الملاريا	براز Stool	بول Urine	مزارع Culture	هرمونات و فيروسات Hormons & Virus	أمصال و الانسجة & Serum Tissues	فصائل الدم Blood Group	كيمياء الدم Biochemistry	دم عام Compelete Blood Count	أسم المرفق
The-Gen.Amran Hosp.	656	9271	-	-	-	-	-	19491	20509	14292	39437	م/عمران
Asslam Hosp.	574	2169	-	-	-	-	-	6778	1759	1945	9586	م / السلام بخمر
22 May Central Hospital - (Al Wehda)	1531	18642	0	0	0	137	0	22060	4797	27556	38511	مستشفى ٢٢ مايو المركزي التعليمي
Total	2761	30082	0	0	0	137	0	48329	27065	43793	87534	الاجمالي

Al Dhalea

م/ الضالع

Facility Name	أخرى Other	طفيليات Parasite	الملاريا	براز Stool	بول Urine	مزارع Culture	هرمونات و فيروسات Hormons & Virus	أمصال و الانسجة & Serum Tissues	فصائل الدم Blood Group	كيمياء الدم Biochemistry	دم عام Compelete Blood Count	أسم المرفق
ANNaser Hosp.	-	-	-	-	-	-	-	-	-	-	-	م/ النصر الضالع
Ashohada Athalatah Hosp.	-	-	-	-	-	-	-	-	-	-	-	م / الشهداء الثلاثة
Assalam qatabah Hosp.	-	-	-	-	-	-	-	-	-	-	-	م / السلام قطعية
May-22 Jaban Hosp.	-	-	-	-	-	-	-	-	-	-	-	م/ ٢٢ مايو جبن
Alfakher HC..	-	-	-	-	-	-	-	-	-	-	-	المركز الصحي الفاخر
Qareen Alfahd HC..	-	-	-	-	-	-	-	-	-	-	-	المركز الصحي قرين أفهد
Total	0	0	0	0	0	0	0	0	0	0	0	الإجمالي

Raimah

م/ ريمة

Facility Name	أخرى Other	طفيليات Parasite	الملاريا	براز Stool	بول Urine	مزارع Culture	هرمونات و فيروسات & Virus Hormons	أمصال و فيروسات & Serum Tissues	فصائل الدم Blood Group	كيمياء حيوية Biochemistry	دم عام Compelete Blood Count	أسم المرفق
Al-Tholaiah Hosp.	375	-	683	663	1637	-	183	3679	455	2466	4344	مستشفى الثلاية
Al-MasJedain Hosp.	-	-	634	995	1163	-	1309	425	0	0	2119	مستشفى المسجدين
Al-Methaq Hosp.	231	-	2791	880	818	-	1245	0	0	237	2787	مستشفى الميثاق
0	606	0	4108	2538	3618	0	2737	4104	455	2703	9250	الاجمالي

الكشوفات المجراه خلال العام ٢٠١٩م
Radiology Activities during 2019

lbb

اب

Facility Name	أخرى Other	فحوصات تشخيصية Diagnostic Tests							X-Ray					اسم المرفق			
		مناظير Endoscopy	رنين مغناطيسي MRI	أشعة C.T Scan مقطعية	تخطيط دماغ EEG	تخطيط القلب ECG	تلفزيون القلب ECHO	باطنية Ultrasound	صبغة				بدون صبغة				
									قسطرة تشخيصية Dygnostic Cathetrization	أوردة وخرابون Vascular	رحم هورات Hystrosupnogra phy	مسالك بولية Urinary System	الجهاز الهضمي Digestive sys		بطن Abdomen	عظام X-ray Bone	الصدر Chest
ATHawra Hosp.	0	0	0	0	0	0	0	0	0	0	0	0	0	0	0	0	مستشفى الثورة
Naser Hosp.	0	0	0	0	0	0	0	0	0	0	0	0	0	94	3260	2682	مستشفى ناصر
Ashahid Hosp.																	مستشفى الشهيد
Jiblah Hosp.																	مستشفى جبلة
MCH Hosp.														133	232	1450	مستشفى الامومة
Al-Wazerah Hosp.																	مستشفى الوزيرة
Al-Mozahin Hosp.																	مستشفى المزاحن
The Gen.Yarim Hosp.														290	10391	3334	مستشفى يريم العام
Yahsob Yarim Hosp.															217	142	مستشفى يحصب يريم
Al-Odeen Hosp.														479	2042	1258	مستشفى العدين
Al-Qaaida Hosp.														201	3300	962	مستشفى القاعدة
The-Sofal Hosp.														103	352	658	مستشفى ذي السفال
Ba'adan Hosp.	0	0	0	0	0	0	0	0	0	0	0	0	0	0	0	0	مستشفى بعدان
Muthekhera Hosp.																	مستشفى مديخرة
Alradhmah H																	مستشفى الرضمة
Ali AbdAlmoghni H								22						8	1253	592	مستشفى ش علي عبدالمعني
Total	0	0	0	0	0	0	0	22	0	0	0	0	0	1308	21047	11078	الاجمالي

Al-Amanah

الأمانة

Facility Name	أخرى Other	فحوصات تشخيصية Diagnostic Tests							X-Ray					اسم المرفق			
		منظير Endoscopy	MRI رنين مغناطيسي	أشعة أشعة مقطعية C.T Scan	تخطيط دماغ EEG	تخطيط القلب ECG	تأثيرات القلب ECHO	باطنية Ultrasound	بصبغة						بدون صبغة		
									قسطرة تشخيصية Dygnostic Carthetrization	أوردة وشرايين Vascular	رحم قنوات Hystrosulpnog raphy	مسالك بولية Urinary System	الجهاز الهضمي Digestive sys		بطن Abdomen	عظام x-ray Bone x-ray	الصدر Chest
ATHawra Hosp.		27.4			17.5	32	10570	35441						1337	3816	59546	مستشفى الثورة العام
Alsabeen H						715		9850								5351	مستشفى السبعين العام
Al-Kwait Hosp.		2712														948	مستشفى الكويت الجامعي
Palestine H						461		6947									مستشفى فلسطين للامومة والطفولة
Arwdhah H						769		4967								921	مستشفى روضة
Total	0	2739.4	0	0	17.5	1977	10570	57205	0	0	0	0	0	1337	3816	66766	الإجمالي

Taiz

تعز

Facility Name	أخرى Other	فحوصات تشخيصية Diagnostic Tests							X-Ray					اسم المرفق			
		منظير Endoscopy	MRI رنين مغناطيسي	أشعة أشعة مقطعية C.T Scan	تخطيط دماغ EEG	تخطيط القلب ECG	تأثيرات القلب ECHO	باطنية Ultrasound	بصبغة						بدون صبغة		
									قسطرة تشخيصية Dygnostic Carthetrization	أوردة وشرايين Vascular	رحم قنوات Hystrosulpnog raphy	مسالك بولية Urinary System	الجهاز الهضمي Digestive sys		بطن Abdomen	عظام x-ray -Bone x-ray	الصدر Chest
Alrahdh Rural H	-	-	-	-	-	324	-	2154	-	-	-	232	11	9	105	241	مستشفى الراهده
Albrh Rural H	-	-	-	-	-	209	-	4003	-	-	-	0	0	0	0	0	مستشفى البرح
Hjdah Rural H	-	-	-	-	-	150	-	10582	-	-	-	49	6	44	1505	1061	مستشفى هجده
Alnssr Shmeer Rural H	-	-	-	-	-	146	-	2565	-	-	-	0	0	0	0	0	مستشفى النصر شمير
Abduljalil Nassr Rural H	-	-	-	-	-	322	-	582	-	-	-	1775	2264	1175	1800	4393	مستشفى الشهيد عبد الجليل
Alhuriah Rural H	-	-	-	-	-	69	-	2942	-	-	-	-	-	-	106	72	مستشفى الحرية
As Salam Rural H	-	-	-	-	0	5990	-	4033	-	-	-	0	0	2	337	91	مستشفى السلام بالنجديين
Hamood Abdullah Bani Awn H	-	-	-	-	-	-	-	-	-	-	-	-	-	-	0	-	مستشفى الفقيده حمود
Hifan Rural H	-	-	-	-	-	-	-	1576	-	-	-	-	-	2	239	46	مستشفى حيفان
Aldumi Al Ahakom H	-	-	-	-	2	27	-	585	-	-	-	6	0	1	599	72	مستشفى الدمى احكوم
Mawih H	-	-	-	-	-	37	-	2184	-	-	-	-	0	-	0	-	مستشفى ماويه
Total	0	0	0	0	2	7274	0	31206	0	0	0	2062	2281	1233	4691	5976	الإجمالي

Al Baida'a										البيضاء							
Facility Name	أخرى Other	فحوصات تشخيصية Diagnostic Tests							X-Ray						اسم المرفق		
		منظار Endoscopy	رنين مغناطيسي MRI	أشعة مقطعية C.T Scan	تخطيط دماغ EEG	تخطيط القلب ECG	تخطيط القلب ECHO	باطنية Ultrasound	صبغة				بدون صبغة				
									قسطرة تشخيصية Dygnostic Carthetrizatio n	أوردة وشرابون Vascular	رسم قنوات Hystrosulpinp ography	مسلك بولية Urinary System	الجهاز الهضمي Digestive sys	بطن Abdomen		عظام x ray	الصدر Chest
ATHawra Hosp.	-	-	-	-	-	-	٥١٥٢	-	-	-	-	-	-	٥١٠	٨٥٤٨	٢٧٨٥	مستشفى الثورة
Central Radaa Hosp.	-	-	-	-	-	-	٤٩٦٥	-	-	-	-	١٠٩	٢٤٤	-	٢٩٨٠	٨٢٤	مستشفى رداع المركزي
Rural Radman Hosp.	-	-	-	-	-	-	-	-	-	-	-	-	-	-	-	-	مستشفى ردمان
Rural Mukairas Hosp.	-	-	-	-	-	-	-	-	-	-	-	-	-	-	-	-	مستشفى مكيراس
Rural Assawadiah Hosp.	-	-	-	-	-	-	-	-	-	-	-	-	-	-	-	-	مستشفى السوادية
Rural Bni Wahp Hosp.	-	-	-	-	-	-	-	-	-	-	-	-	-	-	-	-	مستشفى بني وهب
Rural Al Nasifah Hosp.	-	-	-	-	-	-	-	-	-	-	-	-	-	-	-	-	مستشفى الناصفة
MCH Hosp.	-	-	-	-	-	-	-	-	-	-	-	-	-	-	-	-	مستشفى الامومة
Total	0	0	0	0	0	0	10118	0	0	0	109	244	510	11528	3609		الإجمالي

Hajja										م/حجة							
Facility Name	أخرى Other	فحوصات تشخيصية Diagnostic Tests							X-Ray						اسم المرفق		
		منظار Endoscopy	رنين مغناطيسي MRI	أشعة مقطعية C.T Scan	تخطيط دماغ EEG	تخطيط القلب ECG	تخطيط القلب ECHO	باطنية Ultrasound	صبغة				بدون صبغة				
									قسطرة تشخيصية Dygnostic Carthetrizatio n	أوردة وشرابون Vascular	رسم قنوات Hystrosulpinp ography	مسلك بولية Urinary System	الجهاز الهضمي Digestive sys	بطن Abdomen		عظام x-ray Bone	الصدر Chest
Al-Jamhori Hosp.	6991	-	-	1886	0	9424	1734	5616	-	-	-	567	92	3676	38142	14623	مستشفى الجمهوري
Haradh Hosp.	-	-	-	-	-	-	-	-	-	-	-	-	-	-	-	-	مستشفى حرص
Al-Mahabesha Hosp.	-	-	-	-	-	888	7184	-	-	-	-	-	-	35	2796	1539	مستشفى المحابشة
Qofl Shammr Hosp.	-	-	-	-	-	352	2319	-	-	-	-	-	-	84	855	840	مستشفى قفل شمر
Midi Hosp.	-	-	-	-	-	-	-	-	-	-	-	-	-	-	-	-	مركز صحي ميدي*
Rural Abss Hosp.	-	-	-	-	-	3406	11905	-	-	-	-	-	-	315	7499	1870	مستشفى عين*
Kuhlan Aafar HC.	-	-	-	-	-	-	-	-	-	-	-	-	-	-	-	-	مركز كحلان عفار
Mabian Hosp.	-	-	-	-	-	-	-	-	-	-	-	-	-	-	-	-	مستشفى الريفي مابين
AL-Baddah HC.	-	-	-	-	-	-	-	-	-	-	-	-	-	-	-	-	المركز الصحي البداح
Dr. Yaser Wathab H	-	-	-	-	-	2047	3822	-	-	-	-	-	-	99	2581	3640	مستشفى ياسر وثاب
Aslam HC	-	-	-	-	-	-	-	-	-	-	-	-	-	-	-	-	المركز الصحي أسلم
Total	6991	0	0	1886	0	16117	26964	5616	0	0	0	567	92	4209	51873	22512	الإجمالي

Facility Name	أخرى Other	فحوصات تشخيصية Diagnostic Tests							X-Ray						اسم المرفق		
		منظار Endoscopy	رنين مغناطيسي MRI	أشعة مقطعية C.T Scan	تخطيط دماغ EEG	تخطيط القلب ECG	تأثيرات القلب ECHO	باطنية Ultrasound	بصبغة			بدون صبغة					
									قسطرة تشخيصية Diagnostic Cathetrization	أوردة وشرابيين Vascular	رحم قنوات Hystrosulpnography	مسالك بولية System	الجهاز الهضمي Digestive sys	بطن Abdomen		عظام x-ray Bone	الصدر Chest
AThawra Hosp.	-	-	-	-	-	0	-	0	0	0	0	934	187	0	10538	9158	مستشفى الثورة
Al-Olofi Hsop.	-	-	-	-	-	-	-	-	-	-	-	-	-	-	-	-	مستشفى العلفي
Assalakhstanah hosp.	-	-	-	-	-	236	-	3355	-	-	-	222	86	-	3170	783	مستشفى السلخانة
Zabeed hosp.	-	-	-	-	-	271	-	3112	-	-	-	956	623	0	1379	1688	مستشفى زيد الريفى
Bait Alfaqih hosp.	-	-	-	-	-	793	-	9574	-	-	-	319	96	0	7520	2177	مستشفى بيت الفقيه الريفى
Bajel hosp.	-	-	-	-	-	73	-	1562	-	-	-	91	211	0	2449	1359	مستشفى باجل الريفى
Al-Mansoreah hosp.	-	-	-	-	-	149	-	2495	-	-	-	49	24	0	1657	798	مستشفى المنصورية
Haice hosp.	-	-	-	-	-	0	-	0	-	-	-	-	-	-	-	-	مستشفى حيس
Allohaiah hosp.	-	-	-	-	-	5	-	29	-	-	-	-	-	-	-	-	مستشفى اللحية
Azzohra hosp.	-	-	-	-	-	371	-	530	-	-	-	28	6	-	264	131	مستشفى الزهرة
AZaidiah hosp.	-	-	-	-	-	243	-	4745	-	-	-	3	18	-	921	736	مستشفى الزيدية
Adhahi hosp.	-	-	-	-	-	0	-	2348	-	-	-	43	15	-	1369	384	مستشفى الضحي
Al-Moneerah hosp.	-	-	-	-	-	7	-	0	-	-	-	0	0	-	0	0	مستشفى المنيرة
AL-Garrahee Hosp..	-	-	-	-	-	0	-	0	-	-	-	0	0	-	0	0	مستشفى الجراحي
Assalif Hosp.	-	-	-	-	-	0	-	0	-	-	-	14	2	-	285	95	مستشفى الصليف
Alarsh H	-	-	-	-	-	0	-	0	-	-	-	0	0	-	0	0	مستشفى العرش
Kamaran Alkhairi H	-	-	-	-	-	341	-	1072	-	-	-	0	0	-	0	0	مستشفى كمران الخيرى الريفى
Al sukhna HU	-	-	-	-	-	0	-	0	-	-	-	0	0	-	0	0	مستشفى السخنة
Total	0	0	0	0	0	2489	0	28822	0	0	0	2659	1268	0	29552	17309	الإجمالي

Al-Mahwait

Facility Name	أخرى Other	فحوصات تشخيصية Diagnostic Tests							X-Ray						اسم المرفق		
		منظار Endoscopy	رنين مغناطيسي MRI	أشعة مقطعية C.T Scan	تخطيط دماغ EEG	تخطيط القلب ECG	تلفزيون القلب ECHO	باطنية Ultrasound	بصبغة				بدون صبغة				
									قسطرة تشخيصية Dygnostic Carthetrization	أوردة وشرايين Vascular	رحم قنوات Hystrosulpnogra phy	مسالك بولية Urinary System	الجهاز الهضمي Digestive sys	بطن Abdomen		عظام x-ray Bone	الصدر Chest
Al-Jamhori Hosp.	0	0	0	0	0	3819	0	12420	0	0	0	119	0	1492	10558	7568	المستشفى الجمهوري بالمحافظة
Shibam Hosp.	0	0	0	0	0	667	0	5038	0	0	0	0	452	257	3863	1843	مستشفى مديرية شبام
Al-khabt Hosp.	0	0	0	0	0	0	0	0	0	0	0	100	100	43	81	123	مستشفى مديرية الخبت
Hofash Hosp.	0	0	0	0	0	0	0	0	0	0	0	0	0	19	391	101	مستشفى مديرية حفاش
Bni Sa'ad Hosp.	0	0	0	0	0	0	0	1197	0	0	0	0	0	3	148	63	مستشفى مديرية بني سعد
Alrujm Rural Hospital	0	0	0	0	0	0	0	0	0	0	0	0	0	0	0	0	مستشفى الرجم المديرية
Attawelah H.C	0	0	0	0	0	0	0	0	0	0	0	0	0	0	0	0	مركز الطويلة الصحي
Total	0	0	0	0	0	4486	0	18655	0	0	0	219	552	1814	15041	9698	الإجمالي

عمران

Amran

Facility Name	أخرى Other	فحوصات تشخيصية Diagnostic Tests							X-Ray						اسم المرفق		
		منظار Endoscopy	رنين مغناطيسي MRI	أشعة مقطعية C.T Scan	تخطيط دماغ EEG	تخطيط القلب ECG	تلفزيون القلب ECHO	باطنية Ultrasound	بصبغة				بدون صبغة				
									قسطرة تشخيصية Dygnostic Carthetrization	أوردة وشرايين Vascular	رحم قنوات Hystrosulpnogra phy	مسالك بولية Urinary System	الجهاز الهضمي Digestive sys	بطن Abdomen		عظام x-ray Bone	الصدر Chest
22 May hosp	0	0	0	0	0	6650	0	17828	0	0	0	29	0	3058	13390	7431	مستشفى ٢٢ مايو المركزي التعليمي
MC Amran Hosp.	0	0	0	0	0	1558	0	11497	0	0	0	0	0	894	3953	2544	مستشفى عمران العام للامومة والطفولة
Asslam Hosp.	0	0	0	0	0	950	0	6103	0	0	0	0	0	3744	12908	2750	مستشفى السلام بخمر
Total	0	0	0	0	0	9158	0	35428	0	0	0	29	0	7696	30251	12725	الإجمالي

Facility Name	أخرى Other	فحوصات تشخيصية Diagnostic Tests							X-Ray					اسم المرفق			
		منظار Endoscopy	رنين مغناطيسي MRI	أشعة مقطعية C.T Scan	تخطيط دماغ EEG	تخطيط القلب ECG	تلفزيون القلب ECHO	باطنية Ultrasound	بصبغة			بدون صبغة					
									قسطرة تشخيصية Dygnostic Carthetrization	أوردة وشرابيين Vascular	رحم قنوات Hystrosuipnogra phy	مسالك بولية Urinary System	الجهاز الهضمي Digestive sys		بطن Abdomen	عظام x-ray Bone x-ray	الصدر Chest
ANnaser Hosp.	-	-	-	-	-	-	-	-	-	-	-	-	-	-	-	-	مستشفى النصر الضالع
Assalam Hosp.	-	-	-	-	-	-	-	-	-	-	-	-	-	-	-	-	مستشفى السلام قطعية
Ashohada Athalatah Hosp.	-	-	-	-	-	-	-	-	-	-	-	-	-	-	-	-	مستشفى الشهداء الثلاثة الشعب
May-22 Hosp.	-	-	-	-	-	-	-	-	-	-	-	-	-	-	-	-	مستشفى ٢٢ مايو جين
Total	0	0	0	0	0	0	0	0	0	0	0	0	0	0	0	0	الإجمالي

Raimah

ريمة

Facility Name	أخرى Other	فحوصات تشخيصية Diagnostic Tests							X-Ray					اسم المرفق			
		منظار Endoscopy	رنين مغناطيسي MRI	أشعة مقطعية C.T Scan	تخطيط دماغ EEG	تخطيط القلب ECG	تلفزيون القلب ECHO	باطنية Ultrasound	بصبغة			بدون صبغة					
									قسطرة تشخيصية Dygnostic Carthetrization	أوردة وشرابيين Vascular	رحم قنوات Hystrosuipnogra phy	مسالك بولية Urinary System	الجهاز الهضمي Digestive sys		بطن Abdomen	عظام x-ray Bone x-ray	الصدر Chest
Al-Tholaiah Hosp.	0	0	0	0	0	98	0	2529	0	0	0	0	0	67	636	458	مستشفى الثلايا
Al-MasJedain Hosp.	0	0	0	0	0	0	0	0	0	0	0	0	0	0	0	0	مستشفى المسجدين
Al-Methaq Hosp.	384	0	0	0	0	0	0	0	0	0	0	0	0	2	36	32	مستشفى الميثاق
Total	384	0	0	0	0	98	0	2529	0	0	0	0	0	69	672	490	الإجمالي

رابعاً : الامراض بحسب التصنيف الدولي

تدرك الإدارة العامة للمعلومات والبحوث أهميه إدخال بيانات الأمراض بحسب التصنيف الدولي للإمراض وذلك حتى تسهل عمليه إدخال وتحليل بيانات الأمراض على العاملين في المجال الصحي وعلى الجهات ذات العلاقة حيث يمكن أن تستعمل للأغراض المتعددة والتي تؤدي في النهاية إلى التطوير والتخطيط السليم في المجال الصحي.

وسوف نستعرض جداول الأمراض الواردة إلينا من المحافظات وقد تم تجميع البيانات من المستشفيات والمراكز والوحدات ليتم عرضها بصورة جدول واحد لكل محافظة.

ملاحظه هذه الجداول لم تشمل بيانات أمراض الترصد الوبائي والصحة الانجابيه وبعض البرامج الأخرى وسوف يتم استعراض بيانات هذه الأمراض في الباب المخصص لهذه البرامج .

المستشفيات في القطاع الحكومي تنقسم إلى ثلاثة أقسام مستشفيات مرجعية مثل مستشفى الثورة العام بأمانة العاصمة و مستشفى السبعين ، ثم مستشفيات عامة ، ومستشفيات مديريةية .

لا تدخل المستشفيات العسكرية ضمن إحصائيات وزارة الصحة العامة والسكان على الرغم من التواصل المستمر معها لموافقاتنا بالبيانات.

لا نقوم بعض المستشفيات بإعداد البيانات بحسب الجنس فمط إجمالي للوفود وكذا العيادات الخارجية وعند وبالتالي لا تعطي البيانات صورة واضحة عن توزع الأمراض بحسب الفئات العمرية وتغفل هذه البيانات الصورة الحقيقية لنوعية الأمراض في المحافظات وناتج عن ذلك عدم القدرة على توجيه الموارد وأنواع التدخلات التي تحتاجها كل محافظة وكما هو معروف تختلف كل محافظة بحسب موقعها مناخيا.

Annual Report of Disease according total in Gov. and Type of Disease 2019

Ibb

إب

Diseases	الاجمالي العام Total	عدد	الامراض	ICD
		الحالات اجمالي الحالات الجديدة To		
Cholera	4,652	2,641	الكوليرا	A00
Typhoid and Paratyphoid	10,440	6,876	حمى التيفوئيد والباراتييفوئيد	A01
Shigellosis	-	-	داء الشيغيليات (الشجيلية)دستقاريا	A03
Other bacterial intestinal infections	-	-	عدوى اخرى جرثومية بكتيرية	A04
Bacterial Fodborne intoxication	-	-	التسمم الغذائي الجرثومي	A05
Amoebias	-	-	داء الاميبات زحار اميبي	A06
Viral intestinalin fection	-	-	عدوى معوية فيروسية	A08
Diarrhea & gastroenteritis	49,990	26,237	الاسهالات	A09
Tuberculosis	1,259	623	الدرن (السل)	A15-A19
Respiratory tuberculosis conformed bacteriological	-	-	السل التنفسي المؤكد بالفحص	A15
Tuberculosis of other organs	-	-	تدرن بالاعضاء الاخرى للجسم	A18
Brucellosis	-	-	داء البروسيلات	A23
Leprosy	522	356	الجذام	A30
Tetanus neonatorum	2	1	كزاز حديثي الولادة	A33
Other tetanus	0	0	صور اخرى من لكزاز	A35
Diphtheria	443	229	الخنثاق -الدفتيريا	A36
whooping cough	55	24	الشاهوق السعال الديكي	A37
Acute poliomyelitis	7	4	شلل الاطفال الحاد	A80
Rabies	306	186	داء الكلب-السعار	A82
Dengue fever	153	76	حمى الضنك	A91
Varicella(chickenpox	587	329	الجدري الكاذب -الحماق	B01

Ibb

إب

Diseases	الاجمالي العام Total	عدد الحالات اجمالي	الامراض	ICD
		الحالات الجديدة To		
		اثنان F		
measles	110	60	الحصبة	B05
Rubella	80	30	الحصبة الالمانية	B06
Acute Hepatitis A	779	380	التهاب الكبد الالفي الحاد	B15
Acute hepatitis B	2,403	1,206	لتهاب الكبد البائي	B16
Other acute viral hepatitis	0	0	انواع اخرى من التهاب الكبد الفيروسي	B17
Mumps	1,299	647	التكاف	B26
Mycoses	0	0	الامراض الفطرية	B35-B49
Malaria	3,807	1,902	الملاريا	B50-B54
Leishmaniasis	812	443	داء الليشمانيات يدخل فيه الكلازار-الداء الاسود	B55
Schistosomiasis Bilharziasis	1,978	1001	داء البلهارسيا	B65
(Guinea worm infection)Drancunculiasis	13	12	دودة غينيا	B72
Unspecified intestinal parasitism	23,472	12,037	امراض الامعاء الطفيلية (التطفل المعوي) بدون تحديد	B82
Neoplasms	-	-	الاورام	C00-D48
Malignant neoplasms	-	-	الاورام الخبيثة	C00-C79
Malignant neoplasms of lip,oral cavity and pharynx	-	-	الاورام الخبيثة بالشفة والتجويف الفمي والبلعوم	C00-C14
Malignant neoplasms of Digestive organs	-	-	الاورام الخبيثة باعضاء الجهاز الهضمي	C15-C26
Malignant neoplasms of Respiratory organs	-	-	الاورام الخبيثة باعضاء الجهاز التنفسي	C30-C39
Malignant neoplasms Bone of Articular Cartilage	-	-	الاورام الخبيثة بالعظام والغضاريف المفصليّة	C40-C41
Melanoma and Other Malignant neoplasms of Skein	-	-	المelanom والاورام الخبيثة الاخرى بالجلد	C43-C44
Malignant neoplasms of Breast	-	-	الاورام الخبيثة بالثدي	C50
Malignant neoplasms of Male Genital organs	-	-	الاورام الخبيثة بالاعضاء التناسلية للذكر	C60-C63
Benign neoplasms	-	-	الاورام الحميدة	D10-D36

Ibb

إب

Diseases	الإجمالي Total العام	عدد الحالات اجمالي	الامراض	ICD
		الحالات الجديدة To		
		F اثبات		
Nutritional anaemias	15,597	9,686	فقر الدم التغذوي	D50-D53
Thalassaemia	-	-	التلاسيمياه انيميا البحر المتوسط	D56
Sickle-cell disorders	-	-	فقر الدم المنجلي	D57
Other anemia	-	-	انواع اخرى من فقر الدم	D64
Diseases of spleen	-	-	أمراض الطحال	D73
Diabetes mellitus	2,479	1,324	داء السكري	E10-E14
Malnutrition	16,075	9,673	سوء التغذية	E40-E46
Vitamin D deficiency	-	-	الكساح	E55
Mental and behavioural disorders	-	-	الاضطرابات العقلية والسلوكية	F00-F99
Diseases of the nervous system	1,508	776	امراض الجهاز العصبي	G00-G99
Bacterial meningitis	-	-	التهاب السحايا الجرثومي (البكتيري)	G01
Meningitis unspecified causes	-	-	التهاب السحايا لاسباب غير محددة	G03
Diseases of the eye & adnexae	6,900	3,520	امراض العين وملحقاتها	H00-H59
Glaucoma	-	-	المياة الزرقاء	H40-H42
Disorders of the ear and mastoid process	-	-	الاضطرابات بالاذن والتوء الخشائي	H60-H95
Diseases of external ear	-	-	ضطرابات الاذن (الخارجيه)	H60-H62
Diseases of the middle ear & mastoid	-	-	اضطرابات بالاذن الوسطى	H65-H75
Diseases of the circulatory system	-	-	امراض الجهاز الدوري القلبي	I00-I99
fever Acute rheumatic	4,024	2,215	الحمى الروماتيزميه الحادة	I 01
Chronic rheumatic heart diseases	-	-	امراض القلب الروماتيزيه المزمنه	I 05
Hypertensive diseases	-	-	امراض ارتفاع ضغط الدم	I 10

Ibb

اب

Diseases	الاجمالي العام Total العام	عدد الحالات اجمالي	الامراض	ICD
		الحالات الجديدة To		
		F اثاث		
Heart diseases Hypertensive	2066	1142	امراض القلب نتيجة ارتفاع ضغط الدم	I 11
Ischemic Heart diseases	-	-	الامراض القلب الاقفارية(الاسكيمييه)	I 20-I 25
Other forms of Heart Diseases	-	-	اشكال اخرى لامراض القلب	I 30- I 52
hemorrhoids	-	-	البواسير	I 84
Diseases of The respiratory system	73556	37,605	امراض الجهاز التنفسي	J00-J99
Acute nasopharyngitis	-	-	التهاب البلعوم الحاد	J02
Acute tonsillitis	-	-	التهاب اللوزتين الحاد	J03
Influenza	-	-	النزله الوافدة (الانفلنزا)	J10
Viral pneumonia	-	-	التهاب رئوي فيروسي	J12
pneumonia	-	-	التهاب الرئوي	J13
Acute bronchitis	-	-	التهاب القصبات الحاد	J21
Other Disorders of nose & nasal sinuses	-	-	الاضطرابات الاخرى بالانف والجيوب الانفيه	J34
Asthma	-	-	الربو الاستمما	J 45
Diseases of the Digestive system	27645	15,476	امراض الجهاز الهضمي	K00-K93
Diseases of oral cavity	-	-	امراض الفم والغدد المعابيه والفكين	k01-k14
Dental caries	5814	3,422	تسوس اسنان	k 02
Other diseases of hard tissues of teeth	-	-	امراض الاسنان الاخرى	K03
Gastric ulcer	-	-	قرحه بالمعدة	K 25
Duodenal ulcer	-	-	قرحه بالاثني عشر	K 26
Gastritis & duodenitis	-	-	التهاب بالمعدة والاثني عشر	K 29
Acute appendicitis	-	-	التهاب الزائدة الحاد	K35

Ibb

إب

Diseases	الاجمالي العام Total	عدد	الامراض	ICD
		الحالات اجمالي الحالات الجديدة To		
Non infective enteritis and colitis	-	-	التهاب الغير معدي بالامعاء والقولون	K50-k52
Diseases of Liver	-	-	امراض الكبد	K70-K77
Disorders of gallbladder	-	-	اضطرابات المرارة والبنكرياس	K80-K87
Diseases of the skin and subcutaneo tissues	8,923	4,789	امراض الجلد والنسيج	L00-L99
Cellulitis	-	-	التهاب النسيج الخلوي	L 03
Urticaria and Erythema	-	-	الحساسية	L50
Arthropathies	22,376	12,638	اعتلالات المفاصل	M00-M25
Other dorsopathies	0	0	الام الظهر مع اعتلالات أخرى	M50-M54
Diseases of genitourinary system	23090	13726	امراض الجهاز التناسلي البولي	N00-N99
failure Renal	-	-	الفشل الكلوي الحاد والمزمن	N17-N19
Urolithiasis	-	-	التحصي البولي	N20-N23
Diseases of male genital organs	-	-	امراض الاعضاء التناسليه للذكر	N40- N50
Complications predominantly related to the puerperium	-	-	مضاعفات ذات علاقه بالنفاس	O85-O92
Injury and trauma	506	216	اصابات و كسور	S00-T18
Burns & corrosions	5,528	2,504	الحروق وجروح	T32
Other external causes of accidental injury	478	151	الاسباب الخارجيه الاخرى للاصابات بالحوادث	T90-T98
Transport accidents	-	-	حوادث النقل	V01-V99
Falls	-	-	السقوط	W00 -W19
Accidental drowning submersion	-	-	الغرق والغمر بالماء	W65-W74
Assault	-	-	الاعتداء	Y09-Y85

Al-Mahweet

المحويت

Diseases	الاجمالي العام Total	عدد	الامراض	ICD
		الحالات اجمالي الحالات الجديدة:To		
		F اثاث		
Cholera	24200	13208	الكوليرا	A00
Typhoid and Paratyphoid	8024	5110	حمى التيفود والباراتييفود	A01
Shigellosis	7889	3618	داء الشيغيليات (الشجيلية)دستاريا	A03
Other bacterial intestinal infections	527	252	عدوى اخرى جرثومية بكتيرية	A04
Bacterial Fodborne intoxication	5521	2546	التسمم الغذائي الجرثومي	A05
Amoebias	2361	1164	داء الاميبات زحار اميبي	A06
Viral intestinalin fection	262	138	عدوى معوية فيروسيه	A08
Diarrhea & gastroenteritis	59521	29433	الاسهالات	A09
Tuberculosis	71	31	الدرن (السل)	A15-A19
Respiratory tuberculosis conformed bacteriological	56	29	السل التنفسي المؤكد بالفحص	A15
Tuberculosis of other organs	0	0	تدرن بالاعضاء الاخرى للجسم	A18
Plague	0	0	الطاعون	A20
Brucellosis	40	40	داء البروسيلات يدخل فيه الحمى المالطية والمتموجة	A23
Leprosy	537	216	الجذام	A30
Other tetanus	1	1	صور اخرى من لكزاز	A35
Diphtheria	61	35	الخنثاق -الدفتيريا	A36
whooping cough	72	30	الشاهوق السعال الديكي	A37
Acute poliomyelitis	2	0	إشتيابة شلل الرخوى الحاد	A80
Rabies	451	154	داء الكلب-السعار	A82
Viral meningites	0	0	التهاب السحايا الجرثومي (الفيروسي)	A87
Dengue fever	247	286	حمى الضنك	A91
Varicella(chickenpox	1793	823	الجدري الكاذب -الحماق	B01
measles	94	44	إشتيابة حصبه	B05
Rubella	30	16	الحصبه الالمانتي	B06
Acute Hepatitis A	246	95	التهاب الكبد الالفي الحاد	B15

Al-Mahweet

المحويث

Diseases	الاجمالي العام Total العام	عدد الحالات اجمالي الحالات الجديدة:To	الامراض	ICD
		اتات F		
Acute hepatitis B	31	16	لتهاب الكبد الياقي	B16
Other acute viral hepatitis	3	2	انواع اخرى من التهاب الكبد الفيروسي	B17
Virus HIV Diseases	2	0	الامراض المتسببة عن فيروس الايدز(فيروس العوز المنعة البشري)	B20-B24
Mumps	1784	794	التكاف	B26
Mycoses	5256	2765	الامراض الفطرية	B35-B49
Malaria	22234	10866	المالريا	B50-B54
Plasmodium falsiparum Malaria	396	161	المتصورة المنجلية	B50
Plasmodium vivax Malaria	2	1	المتصورة النشيطة	B51
Plasmodium Malaria Malaria	15	3	المتصورة الوبائية	B52
Leishmaniasis	138	53	داء الليشمانيات يدخل فية الكلازار-داء الاسود	B55
Schistosomiasis Bilharziasis	2325	710	داء اليلهارسيا	B65
(Guinea worm infection)Drancunculiasis	9	3	دودة غينيا	B72
(elephantiasis)Filariasis	0	0	داء الخييطيات الفلاريا (داء الفيل)	B74
Unspecified intestinal parasitism	6729	3084	امراض الامعاء الطفيلية (التطفل المعوي) بدون تحديد	B82
Neoplasms	95	50	الاورام	C00-D48
Malignant neoplasms	7	7	الاورام الخبيثة	C00-C79
Malignant neoplasms of lip,oral cavity and pharynx	1	1	الاورام الخبيثة بالشفة والتجويف الفمي والبلعوم	C00-C14
Malignant neoplasms of Digestive organs	1	1	الاورام الخبيثة باعضاء الجهاز الهضمي	C15-C26
Malignant neoplasms of Respiratory organs	1	1	الاورام الخبيثة باعضاء الجهاز التنفسي	C30-C39
Malignant neoplasms Bone of Articular Cartilage	1	1	الاورام الخبيثة بالعظام والغضاريف المفصالية	C40-C44
Melanoma and Other Malignant neoplasms of Skein	1	1	الملائوم والاورام الخبيثة الاخرى بالجلد	C43-C44
Malignant neoplasms of Breast	1	1	الاورام الخبيثة بالثدي	C50
Malignant neoplasms of Female Genital organs	0	0	الاورام الخبيثة بالاعضاء التناسلية للانثى	C51-C58
Malignant neoplasms of Male Genital organs	0	0	الاورام الخبيثة بالاعضاء التناسلية للذكر	C60-C63
Malignant neoplasms of Urinary tract	0	0	الاورام الخبيثة بالجهاز البولي	C64-C68
Malignant neoplasms of Eye,Braine and oter parts of central Nervous system	1	1	الاورام الخبيثة بالعين والدماغ واجزاء اخرى من الجهاز العصبي	C69-C72

Al-Mahweet

المحويث

Diseases	الاجمالي Total العام الدم	عدد الحالات اجمالي	الامراض	ICD
		الحالات الجديدة To		
		اثاث F		
Malignant neoplasms of Lymphoid	1	0	الاورام الخبيثة بالانسجة اللمفية	C81-C96
Benign neoplasms	33	17	الاورام الحميدة	D10-D36
Nutritional anaemias	4335	2781	فقر الدم التغذوي	D50-D53
Thalassaemia	25	25	التلاسيميا البحر المتوسط	D56
Sickle-cell disorders	15	9	فقر الدم المنجلي	D57
Other anemia	305	199	انواع اخرى من فقر الدم	D64
Diseases of spleen	8	1	امراض الطحال	D73
Diabetes mellitus	9613	3478	داء السكري	E10-E14
Malnutrition	12333	7242	سوء التغذية	E40-E46
Vitamin D deficiency	91	39	الكساح	E55
Mental and behavioural disorders	4612	1861	الاضطرابات العقلية والسلوكية	F00-F99
Diseases of the nervous system	3217	1179	امراض الجهاز العصبي	G00-G99
Bacterial meningitis	3	0	التهاب السحايا الجرثومي (البكتيري)	G01
Meningitis unspecified causes	7	1	التهاب السحايا لاسباب غير محددة	G03
Diseases of the eye & adnexae	3822	1854	امراض العين وملحقاتها	H00-H59
Disorders of the ear and mastoid process	5112	2447	الاضطرابات بالاذن والتوء الخشائي	H60-H95
Diseases of external ear	360	176	اضطرابات الاذن (الخارجية)	H60-H62
Diseases of the middle ear & mastoid	1622	745	اضطرابات بالاذن الوسطى	H65-H75
Diseases of the circulatory system	1260	675	امراض الجهاز الدوري القلبي	I00-I99
fever Acute rheumatic	2606	1523	الحمى الروماتيزمية الحادة	I 01
Chronic rheumatic heart diseases	5523	2314	امراض القلب الروماتيزمية المزمنة	I 05
Hypertensive diseases	16697	7716	امراض ارتفاع ضغط الدم	I 10
Heart diseases Hypertensive	588	232	امراض القلب نتيجة ارتفاع ضغط الدم	I 11
Ischemic Heart diseases	8	5	الامراض القلب الإقفارية (الاسكيمية)	I 20-I 25

Al-Mahweet

المحويث

Diseases	الاجمالي العام Total العام	عدد	الامراض	ICD
		الحالات اجمالي الحالات الجديدة To		
Other forms of Heart Diseases	147	81	اشكال أخرى لأمراض القلب	I 30- I 52
hemorrhoids	689	275	البواسير	I 84
Diseases of The respiratory system	49026	22940	امراض الجهاز التنفسي	J00-J99
Acute nasopharyngitis	22387	10345	التهاب البلعوم الحاد	J02
Acute tonsillitis	4899	2443	التهاب اللوزتين الحاد	J03
Influenza	16464	7339	النزلة الوافدة (الانفلونزا)	J10
Viral pneumonia	213	118	التهاب رئوي فيروسي	J12
pneumonia	16797	7894	التهاب الرئوي	J13
Acute bronchitis	3963	1714	التهاب القصبات الحاد	J21
Chronic rhinitis nasopharyngitis	114	69	التهاب مزمن بالانف أو البلعوم	J31
Other Disorders of nose & nasal sinuses	288	157	الاضطرابات الأخرى بالانف والجيوب الأنفية	J34
Asthma	1862	932	الربو الاستمات	J 45
Diseases of the Digestive system	8363	4283	امراض الجهاز الهضمي	K00-K93
Diseases of oral cavity	1616	734	امراض الفم والغدد المعابية والفكين	k01-k14
Dental caries	7327	4159	تسوس اسنان	k 02
Other diseases of hard tissues of teeth	4727	2592	أمراض الاسنان الأخرى	K03
Gastric ulcer	9491	5208	قرحة بالمعدة	K 25
Duodenal ulcer	134	82	قرحة بالاثني عشر	K 26
Gastritis & duodenitis	1779	1155	التهاب بالمعدة والاثني عشر	K 29
Acute appendicitis	72	46	التهاب الزائدة الحاد	K35
Non infective enteritis and colitis	231	151	التهاب الغير معدي بالامعاء والقولون	K50-K52
Other diseases of intestines			أمراض أخرى بالأمعاء	K-55-k63
Diseases of Liver	292	122	امراض الكبد	K70-K77
Disorders of gallbladder	54	46	اضطرابات المرارة والبنكرياس	K80-K87
Diseases of the skine and subcutaneo tissues	5685	2584	امراض الجلد والنسيج	L00-L99
Cellulitis	124	44	التهاب النسيج الخلوي	L 03

Al-Mahweet

المحويت

Diseases	الاجمالي العام Total العام	عدد الحالات اجمالي	الامراض	ICD
		الحالات الجديدة To		
		انات F		
Urticaria and Erythema	6300	3203	الحساسية	L50
Arthropathies	10499	5856	اعتلالات المفاصل	M00-M25
Other dorsopathies	7809	4227	آلام الظهر مع اعتلالات أخرى	M50-M54
Diseases of genitourinary system	12861	7930	امراض الجهاز التناسلي البولي	N00-N99
failure Renal	54	27	الفشل الكلوي الحاد والمزمن	N17-N19
Urolithiasis	3770	2065	التحصي البولي	N20-N23
Diseases of male genital organs	199	0	امراض الاعضاء التناسليه للذكر	N40- N50
inflammatory Diseases of Female pelvic organs	3462	3462	الامراض الالتهابية باعضاء الحوض بالانثى	N70-N77
pregnancy,chilbirth&the puerperium	23596	23596	الحمل والولادة والتنفاس	O00-O99
Ectopic pregnancy	159	159	حمل خارج الرحم	O00
Spantaneous abortion	417	417	إجهاض عفوي	O03
Eclampsia	254	254	الارتجاج (تسمم الحمل) الاكلاميسيا	O15
Hemorrhage in early pregnancy	564	564	نزيف أثناء الحمل المبكر	O20-O29
Long labour	348	348	ولادة مطولة	O 63
Postpartom Hemorrhage	624	624	نزيف عقب الولادة	O72
Complications predominantly related to the puerperium	14	14	مضاعفات ذات علاقه بالتنفاس	O85-O92
puerperium Hemorrhage	279	279	إنتان نفاسي - حمى التنفاس	O85
Congenital malformation	1	1	التشوهات والعاهات الصبغوية	Q00-Q99
Congenital malformation of the nervous system	0	0	التشوهات الخلقية في الجهاز العصبي	Q00-Q07
Anencephaly	0	0	إتعدام الدماغ	Q00
Microcephaly	1	0	صغر الرأس	Q02
Congenital Hydrocephalus	1	1	استسقاء الرأس	Q03
Spina bifida	1	0	شوكة الفقرة المشوكة	Q05
Congenital malformation of eye,ear,face,neck	0	0	التشوهات الخلقية بالعين والاذن والوجة والرقبة	Q10-Q18
Congenital malformation of circulatory system	0	0	التشوهات الخلقية بالجهاز الدوراني	Q20-Q28
Clift Lip and clift Palate	0	0	التشوهات بالشفة الخلقى بالشفة او بالحنك	Q35-Q37

Al-Mahweet

المحويث

Diseases	الاجمالي العام Total	عدد	الامراض	ICD
		الحالات اجمالي الحالات الجديدة To		
		F		
Congenital malformation of Digestive system	1	0	التشوهات الخلقية في الجهاز الهضمي	Q38-Q45
Congenital malformation of Genital Organs	0	0	التشوهات الخلقية بالأعضاء التناسلية	Q50-Q56
Congenital malformation of Urinary system	7	2	التشوهات الخلقية بالجهاز البولي	Q60-Q64
Congenital malformation of Musculoskeletal system	5	1	التشوهات بالجهاز العضلي الحركي	Q65-Q79
Injury and trauma	2663	1128	اصابات و كسور	S00-T18
Burns & corrosions	9123	3705	الحروق وجروح	T32
Other external causes of accidental injury	1133	297	الاسباب الخارجيه الاخرى للاصابات بالحوادث	T90-T98
Transport accidents	1480	251	حوادث النقل	V01-V99
Falls	2391	812	السقوط	W00 -W19
Accidental drowning submersion	13	6	الغرق والغمر بالماء	W65-W74
Assault	846	221	الاعتداء	Y09-Y85

Diseases	الاجمالي العام Total	عدد	الامراض	ICD
		الحالات اجمالي الحالات الجديدة To		
		F		
Cholera	19786	9973	الكوليرا	A00
Typhoid and Paratyphoid	21606	11390	التيفود والباراتييفوديه	A01
Shigellosis	18806	9253	داء الشيغيليات (الشجيبية)دستقاريا	A03
Other bacterial intestinal infections	13353	6766	عدوى اخرى جرثومية بكتيرية	A04
Bacterial Fodborne intoxication	10948	5347	التسمم الغذائي الجرثومي	A05
Amoebias	35159	17402	داء الاميبات زحار اميبي	A06
Viral intestinal infection	4634	2233	عدوى معوية فيروسية	A08
Diarrhea & gastroenteritis	116933	57934	الاسهالات	A09
Tuberculosis	260	70	الدرن (السل)	A15-A19
Respiratory tuberculosis confirmed bacteriological	74	13	السل التنفسي المؤكد بالفحص	A15
Tuberculosis of other organs	2	2	تدرن بالاعضاء الاخرى للجسم	A18
Brucellosis	2520	1352	حمى مالطيه داء البروسيلات	A23
Leprosy	370	146	الجذام	A30
Tetanus neonatorum	47	44	كزاز حديثي الولادة	A33
Other tetanus	28	13	اشكال اخرى من الكزاز(التيتانوس)	A35
Diphtheria	314	134	الخنثاق (دفتيريا)	A36
whooping cough	2554	1257	الشاهوق السعال الديكي	A37
Toxemia	2089	1206	تسمم دموي	A40
Acute poliomyelitis	41	17	شلل الاطفال الحاد	A-80
Rabies	65	22	داء الكلب (السعار)	A82
Dengue fever	290	109	حمى الضنك	A90
Varicella(chickenpox)	8125	3700	الجدري الكاذب -الحماق	B01
measles	2215	1083	الحصبة	B05
Rubella	139	69	الحصبة الالمانية	B06
Acute Hepatitis A	1005	498	التهاب الكبد الالفي الحاد	B15
Acute hepatitis B	426	197	التهاب الكبد البائي	B16

Diseases	الاجمالي العام Total	عدد	الامراض	ICD
		الحالات اجمالي الحالات الجديدة:To		
		F اثاث		
Other acute viral hepatitis	640	339	انواع اخرى من التهاب الكبد الفيروسي	B17
Mumps	5221	2577	التكاف	B26
Mycoses	16086	8345	الامراض الفطرية	B35-B49
Malaria	16754	8065	الملاريا	B50-B54
Leishmaniasis	1107	480	داء الليشمانيا	B55
Schistosomiasis Bilharziasis	6845	2702	داء البلهارسيا	B65
(Guinea worm infection)Drancunculiasis	27	12	دودة غينيا	B72
Unspecified intestinal parasitism	34048	16476	أمراض الامعاء الطفيلية (التطفل المعوي)	B82
Neoplasms	751	350	الاورام	C00-C97
Malignant neoplasms	37	22	الاورام الخبيثة	C00-C97
Benign neoplasms	186	114	الاورام الحميدة	D10-D36
Diseases of the blood and blood forming organs	1457	782	امراض الدم واعضاء تكوين الدم	D50-D89
Anemia	21765	12954	فقر الدم	D50-D53
Thalassaemia	686	324	التلاسيميا- انيميا البحر المتوسط	D50-D89
Other Anemia	2004	1139	انواع اخرى من فقر الدم	D56
Other Anemia	1947	1169	انواع اخرى من فقر الدم	D64
Diseases of spleen	617	358	أمراض الطحال	D73
Thyroid disorders	572	362	اضطرابات الغدة الدرقية	E 01
Diabetes mellitus	15802	7267	داء السكري	E 10-14
Other endocrine disorders	132	78	اضطرابات الغدد الصماء الاخرى	E20-E35
Malnutrition	32625	20856	سوء التغذية	E40
Other types of nutritional deficiencies	5397	2918	انواع اخرى من النقص التغذوي	E63
Rickets	1704	853	الكساح	E55
Mental and behavioral disorders	3225	1477	الاضطرابات العقلية والسلوكية	F00F99
Diseases of the nervous system	2207	970	امراض الجهاز العصبي	G00-G99
Bacterial meningites	489	231	التهاب السحايا الجرثومي (البكتيري)	G01

Diseases	الاجمالي Total	الحالات الاجمالي	الامراض	ICD
		الجديدة Total F		
Meningitis unspecified causes	395	201	التهاب السحايا لاسباب غير محددة	G03
Diseases of the eye & adnexae	28684	14452	امراض العين وملحقات	H00-H59
White Water Ketrakta	799	382	المياه البيضاء المتراكمة	H25
Glaucoma	554	268	المياه الزرقاء	H40-H42
Disorders of the ear and mastoid process	2937	1319	الاضطرابات بالاذن والنتوء الخشائي	H60-H95
Diseases of external ear	10010	4997	اضطرابات الاذن (الخارجيه)	H60-H62
Diseases of the middle ear & mastoid	15313	7555	اضطرابات بالاذن الوسطى	H65-H75
Diseases of the circulatory system	1999	976	امراض الجهاز الدوري الدوراني	I00-I99
Fever Acute rheumatic	6959	3634	الحصى الروماتيزميه الحادة	I01
Chronic rheumatic heart diseases	4708	2164	امراض القلب الروماتيزيه المزمنه	I-05
Hypertensive diseases	18679	9521	امراض ارتفاع ضغط الدم	I10
Secondary hypertension	2353	1256	ارتفاع ضغط الدم الثانوي	I15
Summersault ischemic diseases (ischemia)	1143	557	الامراض القليه الاقفاريه (الاسكيمييه)	I20-I25
Hemorrhoids	4392	2183	البواسير	I-84
Varicose veins	743	564	قوالي الوريد	I86
Deficiency (low) blood pressure	20542	11375	نقص (انخفاض) ضغط الدم	I95
Diseases of The respiratory system	87134	43230	امراض الجهاز التنفسي	J00-J99
Acute sinusitis	10292	4996	التهاب الجيوب الانفييه الحادة	J01
Acute nasopharyngitis	8189	3993	التهاب البلعوم الحاد	J02
Acute tonsillitis	31943	16368	التهاب اللوزتين	J03
Influenza	20215	9409	النزله الوافدة (الانفلنزا)	J10
Viral pneumonia	5582	2619	التهاب رئوي فيروسي	J12
Acute bronchitis	6483	3328	التهاب القصبات الحاد	J21
Other Disorders of nose & nasal sinuses	10542	5158	التهاب الجيوب الانفييه	J32
Asthma	8627	4362	الربو الاستمائي	J-45
Diseases of the Digestive system	39288	19771	امراض الجهاز الهضمي	K00-K93
	348505		الاجمالي	

Sa'adah

صعدة

Diseases	الاجمالي العام Total العام	عدد	الامراض	ICD
		الحالات اجمالي الحالات الجديدة To		
Diseases of oral cavity	10285	5100	امراض الفم والغذاء اللعابيه والفكين	k00-K14
Dental caries	15412	7645	تسوس اسنان	k02
Other diseases of hard tissues of teeth	11025	5604	أمراض الاسنان الاخرى	K03
Gastric ulcer	24186	13156	قرحه بالمعدة	K25
Duodenal ulcer	3281	1665	قرحه بالاثني عشر	K26
Gastritis & duodenitis	9292	4622	التهاب بالمعدة والاثني عشر	K29
Acute appendicitis	575	260	التهاب الزائدة الحاد	K35
Other diseases of intestines	3004	1530	أمراض أخرى بالأمعاء	K-55-k63
Diseases of Liver	907	482	امراض الكبد	K70
Disorders of gallbladder	2445	1220	اضطرابات المرارة	K80-K87
Diseases of the skin and subcutaneo tissues	23963	12153	امراض الجلد والتسيج الخثوي	L00-L99
Urticaria and Erythema	24879	12513	الحساسيه	L50
Arthropathies	32507	17388	اعتلالات المفاصل	M00-M25
Disease musculature and connective tissue	3829	2037	امراض الجهاز العضلي والتسيج الضام	M00-M99
Other dorsopathies	20195	11651	الام الظهر مع اعتلالات أخرى	M-50-M54
Diseases of genitourinary system	39381	21579	امراض الجهاز التناسلي البولي	N00-N99
Failure Renal	2399	1398	الفشل الكلوي	N10- N17
Kidney disease	27026	15594	أمراض الكلى	N16-N10
Urolithiasis	6353	2760	التحصي البولي	N20-N23
Diseases of male genital organs	2143	0	امراض الاعضاء التناسليه للذكر	N40- N50
Deformities and disabilities Alkhgayah	1473	773	التشوهات والعاهات الخثقيه	Q00-Q99
Injuries and fractures	10841	4373	اصابات وكسور	S00-T18
Burns and wounds	20552	8538	الحروق وجروح	T20-T32
Other external causes of injury accidents	6062	2723	الاسباب الخارجيه الاخرى للاصابات بالحوادث	T90-T98
Fall	2744	956	السقوط	77
Drowning and water immersion	120	16	الغرق والغمر بالماء	W-65-W74

Amran

عمران

Diseases	Total العام الاجمالي	عدد	الامراض	ICD
		الحالات اجمالي		
		F اثاث		
Cholera	41552	22015	الكوليرا	A00
Typhoid and Paratyphoid	20184	13015	حمى التيفود والباراتييفود	A01
Shigellosis	8300	3969	داء الشيغيليات (الشجيبية)دسنتاريا	A03
Other bacterial intestinal infections	6127	3001	عدوى اخرى جرثوميه بكتيرييه	A04
Bacterial Fodborne intoxication	8177	3837	التسمم الغذائي الجرثومي	A05
Amoebias	34011	16172	داء الاميبيا زحار اميبي	A06
Viral intestinal infection	3354	1818	عدوى معويه فيروسيه	A08
Diarrhea & gastroenteritis	109359	53251	الاسهالات	A09
Tuberculosis	343	151	الدرن (السل)	A15-A19
Respiratory tuberculosis confirmed bacteriological	15	9	السل التنفسي المؤكد بالفحص	A15
Tuberculosis of other organs	24	12	تدرن بالاعضاء الاخرى للجسم	A18
Brucellosis	1377	888	داء البروسيلات	A23
Leprosy	10	5	الجذام	A30
Other tetanus	16	8	صور اخرى من لكزاز	A35
Diphtheria	225	123	الخنثاق -الدفتيريا	A36
whooping cough	667	307	الشاهوق السعال الديكي	A37

Amran

عمران

Diseases	Total العام الاجمالي	عدد	الامراض	ICD
		الحالات اجمالي		
		الحالات الجديدهTo		
		F اثاث		
Rabies	622	259	داء الكلب-السعار	A82
Bacterial meningites	17	7	التهاب السحايا الجرثومي (الفيروسي)	A87
Dengue fever	40	14	حمى الضنك	A91
Varicella(chickenpox	4989	2319	الجدري الكاذب -الحماق	B01
measles	1685	835	الحصبة	B05
Rubella	18	11	الحصبة الالمانتي	B06
Acute Hepatitis A	119	40	التهاب الكبد الالفي الحاد	B15
Acute hepatitis B	181	78	لتهاب الكبد البائي	B16
Other acute viral hepatitis	153	66	انواع اخرى من التهاب الكبد الفيروسي	B17
Mumps	3658	1662	النكاف	B26
Mycoses	9059	4581	الامراض الفطريه	B35-B49
Malaria	11212	4971	الملاريا	B50-B54
Leishmaniasis	405	174	داء الليشمانيات يدخل فيه الكلازار-الداء الاسود	B55
Schistosomiasis Bilharziasis	9324	3133	داء البلهارسيا	B65
Unspecified intestinal parasitism	33093	15986	امراض الامعاء الطفيلية (التطفل المعوي) بدون تحديد	B82
Malignant neoplasms	306	172	الاورام الخبيثه	C00-C79

Amran

عمران

Diseases	الاجمالي Total العام	عدد الحالات اجمالي	الامراض	ICD
		الحالات الجديدة To		
		F اثاث		
Benign neoplasms	1055	430	الاورام الحميدة	D10-D36
Nutritional anaemias	913	493	فقر الدم التغذوي	D50-D53
Thalassaemia	21129	13838	التلاسيميا البحر المتوسط	D56
Sickle-cell disorders	277	174	فقر الدم المنجلي	D57
Other anemia	974	605	انواع اخرى من فقر الدم	D64
Diseases of spleen	790	364	امراض الطحال	D73
Thyroid disorders	814	409	اضطرابات الغدة الدرقية	E 01
Diabetes mellitus	12553	5838	داء السكري	E10-E14
Other endocrine disorders	148	82	اضطرابات الغدد الصماء الاخرى	E 20 - 35
Malnutrition	40692	24936	سوء التغذية	E40-E46
Vitamin D deficiency	890	410	الكساح	E55
Mental and behavioural disorders	3094	1428	الاضطرابات العقلية والسلوكية	F00-F99
Diseases of the nervous system	1549	747	امراض الجهاز العصبي	G00-G99
Bacterial meningitis	77	31	التهاب السحايا الجرثومي (البكتيري)	G01
Meningitis unspecified causes	178	73	التهاب السحايا لاسباب غير محددة	G03
Epilepsy	764	269	الصرع	G 40
Status epilepticus	1370	709	الشقيقة - الصداع النصفي	G 43
Diseases of the eye & adnexae	21642	10681	امراض العين وملحقاتها	H00-H59
Glaucoma	492	272	المياه الزرقاء	H40-H42
Disorders of the ear and mastoid process	7279	3495	الاضطرابات بالاذن والتوء الخشائي	H60-H95
Diseases of external ear	3629	1755	اضطرابات الاذن (الخارجية)	H60-H62
Diseases of the middle ear & mastoid	9085	4306	اضطرابات بالاذن الوسطى	H65-H75
Diseases of the circulatory system	1521	702	امراض الجهاز الدوري القلبي	I00-I99
fever Acute rheumatic	11745	6681	الحمى الروماتيزمية الحادة	I 01
Chronic rheumatic heart diseases	1545	773	امراض القلب الروماتيزمية المزمنة	I 05

Amran

عمران

Diseases	الإجمالي Total العام	عدد الحالات اجمالي	الامراض	ICD
		الحالات الجديدة To		
		F اثاث		
Hypertensive diseases	22818	11515	امراض ارتفاع ضغط الدم	I 10
Heart diseases Hypertensive	2858	1279	امراض القلب نتيجة ارتفاع ضغط الدم	I 11
Other Forms of Heaet Disease	2760	1137	اشكال اخري من امراض القلب	I30-52
Stroke not specified as haemorrhage or infaction	859	338	تزييف داخل المخ - سكتة دماغية	I 64
Diseases of Arteries , Arterioles and Capillaries	55	46	أمراض الشرايين والأوردة والشعيرات الدموية	I 70 - 79
hemorrhoids	1743	615	البواسير	I 84
Varicose veins	135	72	دوالي الأوردة	I 86
Hypotension	1752	842	نقص (انخفاض) ضغط الدم	195
Diseases of The respiratory system	104733	50164	امراض الجهاز التنفسي	J00-J99
Acute sinusitis	3019	1514	التهاب الجيوب الأنفية الحاد	J01
Acute nasopharyngitis	15521	7240	التهاب البلعوم الحاد	J02
Acute tonsillitis	45499	22240	التهاب اللوزتين الحاد	J03
Influenza	42605	20254	النزلة الوافدة (الإنفلونزا)	J10
Viral pneumonia	697	354	التهاب رئوي فيروسي	J12
pneumonia	37111	17737	التهاب الرئوي	J13
Acute bronchitis	7781	3525	التهاب القصبات الحاد	J21
Chronic rhinitis nasopharyngitis	2117	1016	التهاب مزمن بالأنف او البلعوم	J31
Other Disorders of nose & nasal sinuses	3087	1536	الاضطرابات الأخرى بالأنف والجيوب الأنفية	J34
Asthma	5340	2452	الربو الاستمنا	J 45
Diseases of the Digestive system	22729	11633	امراض الجهاز الهضمي	K00-K93
Diseases of oral cavity	3205	1641	امراض الفم والغدد اللعابية والفكين	k01-k14
Dental caries	9872	5169	تسوس اسنان	k 02
Other diseases of hard tissues of teeth	7101	3535	أمراض الاسنان الأخرى	K03
Other diseases of oesophagus	111	59	أمراض اخري المرئ	K 22
Gastric ulcer	32879	17654	قرحة بالمعدة	K 25
Duodenal ulcer	1622	909	قرحة بالاثني عشر	K 26

Amran

عمران

Diseases	الإجمالي العام Total	عدد الحالات	الامراض	ICD
		اجمالي الحالات الجديدة To		
		F اثاث		
Gastritis & duodenitis	10181	5662	التهاب بالمعدة والاثني عشر	K 29
Acute appendicitis	2399	1064	التهاب الزائدة الحاد	K35
Non infective enteritis and colitis	1821	853	التهاب الغير معدي بالامعاء والقولون	K50-K52
Other diseases of intestines	3021	1490	أمراض أخرى بالأمعاء	K-55-k63
Diseases of Liver	1241	563	امراض الكبد	K70-K77
Disorders of gallbladder	1003	683	اضطرابات المرارة والبنكرياس	K80-K87
Diseases of the skin and subcutaneo tissues	9418	4509	امراض الجلد والنسيج	L00-L99
Cellulitis	163	82	التهاب النسيج الخلوي	L 03
Urticaria and Erythema	13066	6831	الحساسيه	L50
Arthropathies	20872	11921	اعتلالات المفاصل	M00-M25
Other dorsopathies	12435	6913	آلام الظهر مع اعتلالات أخرى	M50-M54
Diseases of genitourinary system	26380	15891	امراض الجهاز التناسلي البولي	N00-N99
failure Renal	291	102	الفشل الكلوي الحاد والمزمن	N17-N19
Urolithiasis	13157	6354	التحصي البولي	N20-N23
Unspecified renal colic	3208	1415	مغص كلوي دون تحديد	N23
Diseases of male genital organs	1432	0	امراض الاعضاء التناسليه للذكر	N40- N50
Male infertility	21	0	عقم الرجال	N-46
Disorders of breast	164	164	اضطرابات الثدي	N60- 64
inflammatory Diseases of Female pelvic organs	16294	16294	الامراض الالتهابية باعضاء الحوض بالاثني	N70-N77
Pregnancy , Childbirth and the Peurperium	83	83	عقم النساء	N-97
pregnancy,chilbirth&the peurperium	28773	28773	الحمل والولادة والنفاث	O00-O99
Spantaneous abortion	565	565	الإجهاض	O 0-6
Eclampsia	1633	1633	الارتجاج (تسمم الحمل) الاكلاميسيا	O15
Hemorrhage in early pregnancy	1522	1522	نزيف أثناء الحمل المبكر	O20-O29

Amran

عمران

Diseases	الاجمالي العام Total	عدد	الامراض	ICD
		الحالات اجمالي الحالات الجديدة To		
		F		
Long labour	1847	1847	ولادة مطوله	O 63
Postpartom Hemorrhage	1016	1016	نزيف عقب الولادة	O72
Delivery by caesarean section	2289	2289	ولادة قيصرية	O-82
Complications predominantly related to the puerperium	115	115	مضاعفات الوضع و الولادة	O85-O92
Puerperal sepsis	293	293	التان نفاسي - حمى النفاس	O-85
Congenital Malformations of the Nervous system	195	81	التشوهات الخلقية في الجهاز العصبي	Q00-99
Clift Lip and Clift Palate	12	2	الشق الخلقى بالشفه او بالحنك	Q35-37
Congenital malformation ofGenital Organs	27	3	التشوهات الخلقية بالأعضاء التناسلية	Q50-56
Congenital malformation of Urinary system	18	1	التشوهات الخلقية بالجهاز البولي	Q60-64
Congenital malformation of Musculoskeletal system	12	6	التشوهات بالجهاز العضلي الحركي	Q65-79
Abnormalities of heart beat	0	0	شذوذ ضربات (دقات) القلب	R 00
Haemorrhage feom respiratory passages	108	42	نزف (نزيف) من الممرات (المسالك) التنفسية	R 04
Cough	4455	2152	السعال - الكحة	R 05
Abdominal and pelvic pain	4747	2532	الم بالبطن او الحوض	R 10
Nausea and vomiting	2529	1273	الغثيان والقي (التقيؤ)	R 11
Pain associted with micturition	1708	1024	الم مصاحب للتبول	R 30
Retention of urine	1343	597	احتباس البول	R 33
Anuria and oliguria	875	368	انقطاع البول (الزرام) او قلة البول	R 34
Dizziness and giddiness	1136	528	الدوخة (الدوام) او الدوار	R 42
Headache	2004	1011	الصداع - وجع الرأس لايشمل الشقيقة	R 51
Injury and trauma	14434	4078	اصابات و كسور	S00-T18
Burns & corrosions	33937	11454	الحروق وجروح	T32
Other external causes of accidental injury	3176	946	الاسباب الخارجية الاخرى للاصابات بالحوادث	T90-T98
Transport accidents	85	30	حوادث النقل	V01-V99
Falls	3473	1374	المسقوط	W00 -W19
Accidental drowning submersion	74	20	الغرق والغمر بالماء	W65-W74
Other	85889	56126	أخرى	0

Al-Hudaidah

الحديدة

Diseases	الاجمالي العام Total	عدد	الامراض	ICD
		الحالات اجمالي الحالات الجديدة To		
		F		
Cholera	45855	23858	الكوليرا	A00
Typhoid and Paratyphoid	8909	5299	حمى التيفود والباراتييفود	A01
Shigellosis	763	420	داء الشيغيليات (الشجيلية)دستقاريا	A03
Other bacterial intestinal infections	-	-	عدوى اخرى جرثومية بكتيرية	A04
Bacterial Fodborne intoxication	475	260	التسمم الغذائي الجرثومي	A05
Amoebias	930	498	داء الاميبات زحار اميبي	A06
Viral intestinalin fection	1033	553	عدوى معوية فيروسيه	A08
Diarrhea & gastroenteritis	52827	26969	الاسهالات	A09
Tuberculosis	335	176	الدرن (السل)	A15-A19
Respiratory tuberculosis conformed bacteriological	-	-	السل التنفسي المؤكد بالفحص	A15
Tuberculosis of other organs	-	-	تدرن بالاعضاء الاخرى للجسم	A18
Brucellosis	-	-	داء البروسيلات	A23
Leprosy	22	4	الجذام	A30
Tetanus neonatorum	-	-	كزاز حديثي الولادة	A33
Other tetanus	-	-	صور اخرى من لكزاز	A35
Diphtheria	33	15	الخنثاق -الدفتيريا	A36
whooping cough	64	33	الشاهوق السعال الديكي	A37
Acute poliomyelitis	2	0	شلل الاطفال الحاد	A80

Al-Hudaidah

الحديدة

Diseases	الإجمالي العام Total	عدد	الامراض	ICD
		الحالات اجمالي الحالات الجديدة To F		
Rabies	42	14	داء الكلب-السعار	A82
Bacterial meningites	-	-	التهاب السحايا الجرثومي (الفيروسي)	A87
Dengue fever	10008	4278	حمى الضنك	A91
Varicella(chickenpox	22	10	الجدري الكاذب -الحماق	B01
measles	73	32	الحصبة	B05
Rubella	-	-	الحصبة الالتهابية	B06
Acute Hepatitis A	-	-	التهاب الكبد الالتهابي الحاد	B15
Acute hepatitis B	70	44	لتهاب الكبد الالتهابي	B16
Other acute viral hepatitis	-	-	انواع اخرى من التهاب الكبد الفيروسي	B17
Mumps	617	301	النكاف	B26
Mycoses	1333	727	الامراض الفطرية	B35-B49
Malaria	82344	43283	الملاريا	B50-B54
Leishmaniasis	22	4	داء الليشمانيات يدخل فيه الكلازار-الداء الاسود	B55
Schistosomiasis Bilharziasis	157	60	داء البلهارسيا	B65
(Guinea worm infection)Drancunculiasis	-	-	دودة غينيا	B72
(elephantiasis)Filariasis	-	-	داء الخيطيات الفلاريا (داء الفيل)	B74
Unspecified intestinal parasitism	7842	4071	أمراض الامعاء الطفيلية (التطفل المعوي) بدون تحديد	B82
Neoplasms	-	-	الاورام	C00-D48
Malignant neoplasms	-	-	الاورام الخبيثة	C00-C79
Malignant neoplasms of Digestive organs	-	-	الاورام الخبيثة باعضاء الجهاز الهضمي	C15-C26
Malignant neoplasms Bone of Articular Cartilage	-	-	الاورام الخبيثة بالعظام والغضاريف المفصليّة	C40-C41

Diseases	Total الاجمالي Total العام	عدد الحالات اجمالي	الامراض	ICD
		الحالات الجديدة To		
		F		
Malignant neoplasms of Urinary tract	35	23	الاورام الخبيثة بالجهاز البولي	C64-C68
Benign neoplasms	-	-	الاورام الحميدة	D10-D36
Nutritional anaemias	12517	7355	فقر الدم التغذوي	D50-D53
Thalassaemia	93	46	التلاسيميا البحر المتوسط	D56
Sickle-cell disorders	1322	668	فقر الدم المنجلي	D57
Other anemia	-	-	انواع اخرى من فقر الدم	D64
Diseases of spleen	233	157	امراض الطحال	D73
Diabetes mellitus	10041	5098	داء السكري	E10-E14
Malnutrition	11958	6499	سوء التغذية	E40-E46
Mental and behavioural disorders	1093	599	الاضطرابات العقلية والسلوكية	F00-F99
Diseases of the nervous system	479	241	امراض الجهاز العصبي	G00-G99
Bacterial meningitis	-	-	التهاب السحايا الجرثومي (البكتيري)	G01
Meningitis unspecified causes	-	-	التهاب السحايا لاسباب غير محددة	G03
Diseases of the eye & adnexae	2850	1530	امراض العين وملحقاتها	H00-H59
Glaucoma	-	-	المياة الزرقاء	H40-H42
Disorders of the ear and mastoid process	-	-	الاضطرابات بالاذن والتوء الخشائي	H60-H95
Diseases of external ear	1330	683	اضطرابات الاذن (الخارجية)	H60-H62
Diseases of the middle ear & mastoid	4715	2497	اضطرابات بالاذن الوسطى	H65-H75
Diseases of the circulatory system	494	201	امراض الجهاز الدوري القلبي	I00-I99
fever Acute rheumatic	507	282	الحمى الروماتيزمية الحادة	I 01
Chronic rheumatic heart diseases	154	74	امراض القلب الروماتيزمية المزمنة	I 05

Diseases	الإجمالي Total العام	عدد الحالات		الامراض	ICD
		اجمالي الحالات الجديدة To	اثاث F		
Hypertensive diseases	9265	4637		امراض ارتفاع ضغط الدم	I 10
Heart diseases Hypertensive	-	-		امراض القلب نتيجة ارتفاع ضغط الدم	I 11
Ischemic Heart diseases	-	-		الامراض القلبية الإقفارية (الاسكيمية)	I 20-I 25
Other forms of Heart Diseases	-	-		أشكال أخرى لأمراض القلب	I 30- I 52
hemorrhoids	512	168		البواسير	I 84
Hypotension	-	-		نقص (انخفاض) ضغط الدم	195
Diseases of The respiratory system	93430	46334		امراض الجهاز التنفسي	J00-J99
Acute nasopharyngitis	-	-		التهاب البلعوم الحاد	J02
Acute tonsillitis	-	-		التهاب اللوزتين الحاد	J03
Influenza	13085	6195		التهاب الوافدة (الانفلونزا)	J10
Viral pneumonia	1333	684		التهاب رئوي فيروسي	J12
pneumonia	-	-		التهاب الرئوي	J13
Acute bronchitis	2768	1457		التهاب القصبات الحاد	J21
Chronic rhinitis nasopharyngitis	-	-		التهاب مزمن بالأنف او البلعوم	J31
Other Disorders of nose & nasal sinuses	1661	990		الاضطرابات الأخرى بالأنف والجيوب الأنفية	J34
Asthma	740	375		الربو الاستمائي	J 45
Diseases of the Digestive system	19690	10421		امراض الجهاز الهضمي	K00-K93
Diseases of oral cavity	468	254		امراض الفم واللثة المعابية والفكين	k01-k14
Dental caries	-	-		تسوس اسنان	k 02
Other diseases of hard tissues of teeth	7141	3741		أمراض الاسنان الأخرى	K03
Gastric ulcer	874	599		قرحة بالمعدة	K 25
Duodenal ulcer	71	45		قرحة بالاثني عشر	K 26

Al-Hudaidah

الحديدة

Diseases	Total العام	عدد	الامراض	ICD
		الحالات اجمالي الحالات الجديدة To		
		F		
Gastritis & duodenitis	1561	991	التهاب بالمعدة والاثني عشر	K 29
Acute appendicitis	135	45	التهاب الزائدة الحاد	K35
Non infective enteritis and colitis	-	-	التهاب الغير معدي بالامعاء والقولون	K50-K52
Other diseases of intestines	-	-	أمراض أخرى بالأمعاء	K-55-k63
Diseases of Liver	-	-	امراض الكبد	K70-K77
Disorders of gallbladder	-	-	اضطرابات المرارة والبنكرياس	K80-K87
Diseases of the skin and subcutaneo tissues	16449	9431	امراض الجلد والنسيج	L00-L99
Cellulitis	-	-	التهاب النسيج الخلوي	L 03
Lichen simplex chronicus and prurigo	-	-	الحزاز (الاشنة) البسيطة المزمن	L28
Other dermatitis	-	-	أنواع أخرى من التهاب الجلد	L30
Urticaria and Erythema	1706	904	الحساسيه	L50
Vitiligo	-	-	البهق - البهاق - الوضح	L80
Arthropathies	9587	5398	اعتلالات المفاصل	M00-M25
Other dorsopathies	4318	2212	آلام الظهر مع اعتلالات أخرى	M50-M54
Diseases of genitourinary system	27431	16720	امراض الجهاز التناسلي البولي	N00-N99
failure Renal	-	-	الفشل الكلوي الحاد والمزمن	N17-N19
Urolithiasis	893	536	التحصي البولي	N20-N23
Diseases of male genital organs	351	0	امراض الاعضاء التناسليه للذكر	N40- N50
inflammatory Diseases of Female pelvic organs	-	-	الامراض الالتهابية باعضاء الحوض بالانثى	N70-N77
pregnancy,chilbirth&the peurperium	-	-	الحمل والولادة والنفاس	O00-O99
Ectopic pregnancy	-	-	حمل خارج الرحم	O00
Spantaneous abortion	-	-	إجهاض عفوي	O03
Eclampsia	-	-	الارتجاج (تسمم الحمل) الاكلاميسيا	O15
Hemorrhage in early pregnancy	-	-	نزيف أثناء الحمل المبكر	O20-O29

Al-Hudaidah

الحديدة

Diseases	الاجمالي العام Total	عدد	الامراض	ICD
		الحالات اجمالي الحالات الجديدة To		
		F		
Long labour	-	-	ولادة مطوله	O 63
Postpartom Hemorrhage	-	-	نزيف عقب الولادة	O72
Complications predominantly related to the puerperium	1393	1393	مضاعفات ذات علاقه بالنفاس	O85-O92
Puerperal sepsis	-	-	انتان نفاسي - حمى النفاس	O-85
Clift Lip and Clift Palate	-	-	الشق الخلفي بالشفه او بالحنك	Q35-37
Congenital malformation of Genital Organs	-	-	التشوهات الخلقية بالاعضاء التناسلية	Q50-56
Congenital malformation of Urinary system	-	-	التشوهات الخلقية بالجهاز البولي	Q60-64
Congenital malformation of Musculoskeletal system	-	-	التشوهات بالجهاز العضلي الحركي	Q65-79
Congenital malformation	-	-	التشوهات والعاهات الصبغوية	Q00-Q99
Injury and trauma	2141	398	اصابات و كسور	S00-T18
Burns & corrosions	6375	2357	الحروق وجروح	T32
Other external causes of accidental injury	-	-	الاسباب الخارجيه الاخرى للاصابات بالحوادث	T90-T98
Transport accidents	-	-	حوادث النقل	V01-V99
Falls	1547	276	السقوط	W00 -W19
Accidental drowning submersion	-	-	الغرق والغمر بالماء	W65-W74
others	78949	44166	اخرى	0
Assault	-	-	الاعتداء	Y09-Y85

Hajah

حجة

Diseases	الاجمالي العام Total العام	عدد	الامراض	ICD
		الحالات اجمالي الحالات الجديدة:To		
		F اثاث		
Cholera	11,607	6,198	الكوليرا	A00
Typhoid and Paratyphoid	18,660	11,074	حمى التيفوئيد والباراتييفوئيد	A01
Shigellosis	7,407	3,645	داء الشيغيليات (الشجيبية)دسنتاريا	A03
Other bacterial intestinal infections	5,402	3,995	عدوى اخرى جرثومية بكتيرية	A04
Bacterial Fodborne intoxication	1,975	958	التسمم الغذائي الجرثومي	A05
Amoebias	9,502	4,596	داء الاميبات زحار اميبي	A06
Viral intestinalin fection	241	92	عدوى معوية فيروسية	A08
Diarrhea & gastroenteritis	55,977	29,065	الاسهالات	A09
Tuberculosis	220	126	الدرن (السل)	A15-A19
Respiratory tuberculosis conformed bacteriological	127	64	السل التنفسي المؤكد بالفحص	A15
Tuberculosis of other organs	3	2	تدرن بالاعضاء الاخرى للجسم	A18
Brucellosis	1,252	697	داء البروسيلات	A23
Leprosy	13	6	الجذام	A30
Tetanus neonatorum	8	0	كزاز حديثي الولادة	A33
Other tetanus	0	0	صور اخرى من لكزاز	A35
Diphtheria	57	33	الخنثاق -الدفتيريا	A36
whooping cough	715	350	الشاهوق السعال الديكي	A37
Acute poliomyelitis	8	7	شلل الاطفال الحاد	A80

Hajah

حجة

Diseases	الاجمالي العام Total العام	عدد	الامراض	ICD
		الحالات اجمالي الحالات الجديدة:To اثاث F		
Rabies	25	3	داء الكلب-السعار	A82
Bacterial meningites	87	44	التهاب السحايا الجرثومي (الفيروسي)	A87
Dengue fever	4059	910	حمى الضنك	A91
Varicella(chickenpox	1627	712	الجدري الكاذب -الحماق	B01
measles	138	68	الحصبة	B05
Rubella	173	78	الحصبة الالمانية	B06
Acute Hepatitis A	51	24	التهاب الكبد الالفي الحاد	B15
Acute hepatitis B	52	17	لتهاب الكبد البائي	B16
Other acute viral hepatitis	4	2	انواع اخرى من التهاب الكبد الفيروسي	B17
Mumps	2585	1254	النكاف	B26
Mycoses	3834	1800	الامراض الفطرية	B35-B49
Malaria	16250	8166	الملاريا	B50-B54
Leishmaniasis	58	27	داء الليشمانيات يدخل فية الكلازار-الداء الاسود	B55
Schistosomiasis Bilharziasis	4698	1569	داء البلهارسيا	B65
(Guinea worm infection)Drancunculiasis	42	20	دودة غينيا	B72
Unspecified intestinal parasitism	25369	12520	امراض الامعاء الطفيلية (التطفل المعوي) بدون تحديد	B82
Neoplasms	86	48	الاورام	C00-D48
Malignant neoplasms	8	2	الاورام الخبيثة	C00-C79

Hajah

حجة

Diseases	Total الدم العام الاجمالي	عدد	الامراض	ICD
		الحالات اجمالي الحالات الجديدة To F		
Benign neoplasms	17	11	الاورام الحميدة	D10-D36
Sickle-cell disorders	161	92	فقر الدم المنجلي	D57
Nutritional anaemias	15242	8354	فقر الدم التغذوي	D50-D53
Thalassaemia	1	0	التلاسيميا البحر المتوسط	D56
Other anemia	898	442	انواع اخرى من فقر الدم	D64
Diseases of spleen	16	16	امراض الطحال	D73
Diabetes mellitus	6474	3132	داء السكري	E10-E14
Malnutrition	10582	5935	سوء التغذية	E40-E46
Vitamin D deficiency	41	26	الكساح	
Mental and behavioural disorders	1556	721	الاضطرابات العقلية والسلوكية	F00-F99
Diseases of the nervous system	3792	2019	امراض الجهاز العصبي	G00-G99
Bacterial meningitis	2495	1238	التهاب السحايا الجرثومي (البكتيري)	G01
Diseases of the eye & adnexae	7438	3724	امراض العين وملحقاتها	H00-H59
Disorders of the ear and mastoid process	3169	1572	الاضطرابات بالاذن والنتوء الخشائي	H60-H95
Diseases of the middle ear & mastoid	6907	3397	اضطرابات بالاذن الوسطى	H65-H75
Diseases of the circulatory system	4937	2422	امراض الجهاز الدوري القلبي	I00-I99
fever Acute rheumatic	13361	6865	الحمى الروماتيزمية الحادة	I 01
Chronic rheumatic heart diseases	0	0	امراض القلب الروماتيزمية المزمنة	I 05

Hajah

حجة

Diseases	الاجمالي العام Total	عدد	الامراض	ICD
		الحالات اجمالي الحالات الجديدة To		
		F اثاث		
hemorrhoids	450	116	البواسير	I 84
Diseases of The respiratory system	93,427	47,724	امراض الجهاز التنفسي	J00-J99
Acute nasopharyngitis	1,809	973	التهاب البلعوم الحاد	J02
Acute tonsillitis	14,074	7,528	التهاب اللوزتين الحاد	J03
Influenza	2,589	1,204	النزلة الوافدة (الانفلونزا)	J10
Viral pneumonia	128	77	التهاب رئوي فيروسي	J12
pneumonia	6,362	3,220	التهاب الرئوي	J13
Acute bronchitis	284	123	التهاب القصبات الحاد	J21
Chronic rhinitis nasopharyngitis	907	400	التهاب مزمن بالانف او البلعوم	J31
Asthma	631	286	الربو الاستمسا	J 45
Diseases of the Digestive system	29,635	16,318	امراض الجهاز الهضمي	K00-K93
Diseases of oral cavity	771	358	امراض الفم والغدد المعابية والفكين	k01-k14
Dental caries	4,705	2,539	تسوس اسنان	k 02
Other diseases of hard tissues of teeth	497	241	امراض الاسنان الاخرى	K03
Gastric ulcer	1,458	668	قرحة بالمعدة	K 25
Duodenal ulcer	10	7	قرحة بالاثني عشر	K 26

Hajah

حجة

Diseases	Total العام	عدد	الامراض	ICD
		الحالات اجمالي الحالات الجديدة To		
		F		
Gastritis & duodenitis	1113	618	التهاب بالمعدة والاثني عشر	K 29
Acute appendicitis	162	52	التهاب الزائدة الحاد	K35
Non infective enteritis and colitis	139	58	التهاب الغير معدي بالامعاء والقولون	K50-K52
Other diseases of intestines	643	398	امراض أخرى بالامعاء	K-55-k63
Diseases of Liver	16	5	امراض الكبد	K70-K77
Disorders of gallbladder	33	18	اضطرابات المرارة والبنكرياس	K80-K87
Diseases of the skin and subcutaneo tissues	11904	6149	امراض الجلد والنسيج	L00-L99
Cellulitis	0	0	التهاب النسيج الخلوي	L 03
Urticaria and Erythema	2448	1184	الحساسيه	L50
Arthropathies	14441	8306	اعتلالات المفاصل	M00-M25
Other dorsopathies	1598	817	آلام الظهر مع اعتلالات أخرى	M50-M54
Diseases of genitourinary system	26775	16570	امراض الجهاز التناسلي البولي	N00-N99
failure Renal	35	16	الفشل الكلوي الحاد والمزمن	N17-N19
Urolithiasis	2960	1522	التحصي البولي	N20-N23
Diseases of male genital organs	518	16	امراض الاعضاء التناسليه للذكر	N40- N50
inflammatory Diseases of Female pelvic organs	1086	1059	الامراض الالتهابية باعضاء الحوض الانثى	N70-N77
pregnancy,chilbirth&the puerperium	1752	1752	الحمل والولادة والنفاس	O00-O99
Eclampsia	1	1	الارتعاج (تسمم الحمل) الاكلاميسيا	O15
Hemorrhage in early pregnancy	35	26	نزيف أثناء الحمل المبكر	O20-O29
Long labour	201	174	ولادة مطوله	O 63
Complications predominantly related to the puerperium	11	11	مضاعفات ذات علاقه بالنفاس	O85-O92
Postpartom Hemorrhage	8	2	نزيف عقب الولادة	O72
Puerperal sepsis	3	3	انتان نفاسي - حمى النفاس	O-85
Clift Lip and Clift Palate	8	8	الشق الخلقى بالشفه او بالحنك	Q35-37
Congenital malformation ofGenital Organs	18	2	التشوهات الخلقية بالاعضاء التناسلية	Q50-56
Congenital malformation of Urinary system	120	61	التشوهات الخلقية بالجهاز البولي	Q60-64
Congenital malformation of Musculoskeletal system	16	7	التشوهات بالجهاز العضلي الحركي	Q65-79
Injury and trauma	4944	2636	اصابات و كسور	S00-T18
Burns & corrosions	19930	7915	الحروق وجروح	T32
Other external causes of accidental injury	893	513	الاسباب الخارجيه الاخرى للاصابات بالحوادث	T90-T98
Falls	353	133	السقوط	W00 -W19
Accidental drowning submersion	21	10	الغرق والغمر بالماء	W65-W74
Drowning and Submersion	83639	46193	أخرى	0

Sana'a

صنعاء

Diseases	Total العام	عدد	الامراض	ICD
		الحالات اجمالي الحالات الجديده To		
		F		
Cholera	49,648	24,501	الكوليرا	A00
Typhoid and Paratyphoid	11,866	7,188	حمى التيفوئيد والباراتييفوئيد	A01
Shigellosis	7,932	3,734	داء الشيغيليات (الشجيبية)دسنتاريا	A03
Other bacterial intestinal infections	2,624	1136	عدوى اخرى جرثوميه بكتيرييه	A04
Bacterial Fodborne intoxication	6,388	2854	التسمم الغذائي الجرثومي	A05
Amoebias	25,980	11,985	داء الاميبات زحار اميبي	A06
Viral intestinal infection	929	437	عدوى معويه فيروسيه	A08
Diarrhea & gastroenteritis	91,368	45,014	الاسهالات	A09
Tuberculosis	144	77	الدرن (السل)	A15-A19
Respiratory tuberculosis confirmed bacteriological	15	6	السل التنفسي المؤكد بالفحص	A15
Tuberculosis of other organs	153	84	تدرن بالاعضاء الاخرى للجسم	A18
Brucellosis	153	62	داء البروسيلات	A23
Leprosy	4	3	الجذام	A30
Tetanus neonatorum	17	8	كزاز حديثي الولادة	A33
Other tetanus	1	0	صور اخرى من لكزاز	A35
Diphtheria	340	169	الخنثاق -الدفتيريا	A36
whooping cough	393	191	الشاهوق السعال الديكي	A37
Acute poliomyelitis	20	11	شلل الاطفال الحاد	A80

Sana'a

صنعاء

Diseases	الاجمالي العام Total	عدد الحالات اجمالي	الامراض	ICD
		الحالات الجديدة To		
		F		
Rabies	145	54	داء الكلب-السعار	A82
Bacterial meningites	34	21	التهاب السحايا الجرثومي (الفيروسي)	A87
Dengue fever	378	212	حمى الضنك	A91
Varicella(chickenpox	4,273	1975	الجدري الكاذب -الحماق	B01
measles	454	241	الحصبة	B05
Rubella	38	22	الحصبة الالمانية	B06
Acute Hepatitis A	141	60	التهاب الكبد الالفي الحاد	B15
Acute hepatitis B	34	15	لتهاب الكبد البائي	B16
Other acute viral hepatitis	96	43	انواع اخرى من التهاب الكبد الفيروسي	B17
Mumps	1,708	777	النكاف	B26
Mycoses	9,524	4737	الامراض الفطرية	B35-B49
Malaria	5,453	2,457	الملاريا	B50-B54
Leishmaniasis	599	293	داء الليشمانيات يدخل فية الكلازار-الداء الاسود	B55
Schistosomiasis Bilharziasis	2,565	706	داء البلهارسيا	B65
(Guinea worm infection)Drancunculiasis	109	60	نودة غينيا	B72
(elephantiasis)Filariasis	-	-	داء الخيطيات الفلاريا (داء الفيل)	B74
Unspecified intestinal parasitism	15,260	6,978	امراض الامعاء الطفيلية (التطفل المعوي) بدون تحديد	B82
Neoplasms	170	81	الاورام	C00-D48
Malignant neoplasms	79	46	الاورام الخبيثة	C00-C79
Malignant neoplasms of Digestive organs	-	-	الاورام الخبيثة باعضاء الجهاز الهضمي	C15-C26
Malignant neoplasms Bone of Articular Cartilage	-	-	الاورام الخبيثة بالعظام والغضاريف المفصليّة	C40-C41

Sana'a

صنعاء

Diseases	Total الاجمالي Total	عدد الحالات اجمالي الحالات الجديدة To		الامراض	ICD
		F	ا		
Malignant neoplasms of Urinary tract	-	-	-	الاورام الخبيثة بالجهاز البولي	C64-C68
Benign neoplasms	239	121	-	الاورام الحميدة	D10-D36
Sickle-cell disorders	25	13	-	فقر الدم المنجلي	D57
Nutritional anaemias	11971	7,706	-	فقر الدم التغذوي	D50-D53
Thalassaemia	2	1	-	التلاسيميا البحر المتوسط	D56
Other anemia	477	293	-	انواع اخرى من فقر الدم	D64
Diseases of spleen	33	21	-	امراض الطحال	D73
Diabetes mellitus	16887	7,734	-	داء السكري	E10-E14
Malnutrition	18386	11,217	-	سوء التغذية	E40-E46
Mental and behavioural disorders	1501	552	-	الاضطرابات العقلية والسلوكية	F00-F99
Diseases of the nervous system	2794	1198	-	امراض الجهاز العصبي	G00-G99
Bacterial meningitis	45	28	-	التهاب السحايا الجرثومي (البكتيري)	G01
Meningitis unspecified causes	-	-	-	التهاب السحايا لاسباب غير محددة	G03
Diseases of the eye & adnexae	12984	6,247	-	امراض العين وملحقاتها	H00-H59
Glaucoma	-	-	-	المياه الزرقاء	H40-H42
Disorders of the ear and mastoid process	1046	502	-	الاضطرابات بالاذن والتوء الخشائي	H60-H95
Diseases of external ear	-	-	-	اضطرابات الاذن (الخارجية)	H60-H62
Diseases of the middle ear & mastoid	10035	4,724	-	اضطرابات بالاذن الوسطى	H65-H75
Diseases of the circulatory system	8268	4197	-	امراض الجهاز الدوري القلبي	I00-I99
fever Acute rheumatic	5770	3400	-	الحمى الروماتيزمية الحادة	I 01
Chronic rheumatic heart diseases	-	-	-	امراض القلب الروماتيزمية المزمنة	I 05

Sana'a

صنعاء

Diseases	الاجمالي العام Total	عدد	الامراض	ICD
		الحالات اجمالي الحالات الجديدة To		
		F		
Hypertensive diseases	-	-	امراض ارتفاع ضغط الدم	I 10
Heart diseases Hypertensive	-	-	امراض القلب نتيجة ارتفاع ضغط الدم	I 11
Ischemic Heart diseases	-	-	الامراض القلبية الاقفارية (الاسكيمية)	I 20-I 25
Other forms of Heart Diseases	-	-	اشكال اخرى لامراض القلب	I 30- I 52
hemorrhoids	2,450	976	البواسير	I 84
Diseases of The respiratory system	74,528	34,586	امراض الجهاز التنفسي	J00-J99
Acute nasopharyngitis	8,005	3,905	التهاب البلعوم الحاد	J02
Acute tonsillitis	34,774	16,168	التهاب اللوزتين الحاد	J03
Influenza	33,244	14869	النزلة الوافدة (الانفلونزا)	J10
Viral pneumonia	331	153	التهاب رئوي فيروسي	J12
pneumonia	30,182	13,989	التهاب الرئوي	J13
Acute bronchitis	4,067	1797	التهاب القصبات الحاد	J21
Chronic rhinitis nasopharyngitis	1,836	924	التهاب مزمن بالانف او البلعوم	J31
Other Disorders of nose & nasal sinuses	-	-	الاضطرابات الاخرى بالانف والجيوب الانفية	J34
Asthma	5,124	2444	الربو الاستمسا	J 45
Diseases of the Digestive system	17,685	8,911	امراض الجهاز الهضمي	K00-K93
Diseases of oral cavity	2,236	860	امراض الفم والحنك اللعابية والفكين	k01-k14
Dental caries	11,305	5,607	تسوس اسنان	k 02
Other diseases of hard tissues of teeth	7,323	3661	امراض الاسنان الاخرى	K03
Gastric ulcer	13,343	6567	قرحة بالمعدة	K 25
Duodenal ulcer	1,090	571	قرحة بالاثني عشر	K 26

Sana'a

صنعاء

Diseases	Total العام	عدد	الامراض	ICD
		الحالات اجمالي		
		الحالات الجديدة To		
		F اثاث		
Gastritis & duodenitis	8726	4369	التهاب بالمعدة والاثني عشر	K 29
Acute appendicitis	551	224	التهاب الزائدة الحاد	K35
Non infective enteritis and colitis	461	214	التهاب الغير معدي بالامعاء والقولون	K50-K52
Other diseases of intestines	456	171	أمراض أخرى بالأمعاء	K-55-k63
Diseases of Liver	172	83	امراض الكبد	K70-K77
Disorders of gallbladder	306	220	اضطرابات المرارة والبنكرياس	K80-K87
Diseases of the skin and subcutaneo tissues	4498	2,116	امراض الجلد والنسيج	L00-L99
Cellulitis	212	80	التهاب النسيج الخلوي	L 03
Urticaria and Erythema	13171	6632	الحساسيه	L50
Arthropathies	20015	10,526	اعتلالات المفاصل	M00-M25
Other dorsopathies	10484	5557	آلام الظهر مع اعتلالات أخرى	M50-M54
Diseases of genitourinary system	15919	8602	امراض الجهاز التناسلي البولي	N00-N99
failure Renal	0	0	الفشل الكلوي الحاد والمزمن	N17-N19
Urolithiasis	6430	2841	التحصي البولي	N20-N23
Diseases of male genital organs	966	0	امراض الاعضاء التناسليه للذكر	N40- N50
inflammatory Diseases of Female pelvic organs	4375	4375	الامراض الالتهابية باعضاء الحوض بالانثى	N70-N77
pregnancy,chilbirth&the peurperium	9798	9798	الحمل والولادة والنفاث	O00-O99
Ectopic pregnancy	0	0	حمل خارج الرحم	O00
Spantaneous abortion	0	0	إجهاض عفوي	O03
Eclampsia	29	29	الارتجاج (تسمم الحمل) الاكلاميسيا	O15
Hemorrhage in early pregnancy	281	281	نزيف أثناء الحمل المبكر	O20-O29

Rayma

ريمة

Diseases	الاجمالي العام Total	عدد	الامراض	ICD
		الحالات اجمالي الحالات الجديدة To		
		F		
Cholera	10061	4863	الكوليرا	A00
Typhoid and Paratyphoid	6472	4065	حمى التيفود والباراتييفود	A01
Shigellosis	2807	1398	داء الشيغيليات (الشجيبية)دسنتاريا	A03
Other bacterial intestinal infections	1057	629	عدوى اخرى جرثومية بكتيرية	A04
Bacterial Fodborne intoxication	1352	573	التسمم الغذائي الجرثومي	A05
Amoebias	9736	4708	داء الاميبات زحار اميبي	A06
Viral intestinalin fection	693	308	عدوى معوية فيروسيه	A08
Diarrhea & gastroenteritis	23966	11410	الاسهالات	A09
Tuberculosis	29	20	الدرن (السل)	A15-A19
Respiratory tuberculosis conformed bacteriological	2	1	السل التنفسي المؤكد بالفحص	A15
Tuberculosis of other organs	1	1	تدرن بالاعضاء الاخرى للجسم	A18
Brucellosis	140	101	داء البروسيلات	A23
Leprosy	1	0	الجذام	A30
Tetanus neonatorum	2	0	كزاز حديثي الولادة	A33
Other tetanus	0	0	صور اخرى من لكزاز	A35
Diphtheria	22	12	الخنثاق -الدفتيريا	A36
whooping cough	52	23	الشاهوق السعال الديكي	A37
Acute poliomyelitis	3	1	شلل الاطفال الحاد	A80

Rayma

ريمه

Diseases	الاجمالي العام Total العام	عدد	الامراض	ICD
		الحالات اجمالي الحالات الجديدة To F		
Rabies	22	14	داء الكلب-السعار	A82
	0	0	التهاب السحايا الجرثومي (الفيروسي)	A87
Dengue fever	87	41	حمى الضنك	A91
Varicella(chickenpox	978	457	الجدري الكاذب -الحماق	B01
measles	121	60	الحصبة	B05
Rubella	0	0	الحصبة الالمانية	B06
Acute Hepatitis A	89	39	التهاب الكبد الالفي الحاد	B15
Acute hepatitis B	192	84	لتهاب الكبد البائي	B16
Other acute viral hepatitis	26	13	انواع اخرى من التهاب الكبد الفيروسي	B17
Mumps	295	144	النكاف	B26
Mycoses	3380	1647	الامراض الفطرية	B35-B49
Malaria	8003	3827	الملاريا	B50-B54
Leishmaniasis	167	73	داء الليشمانيات يدخل فية الكلازار-الداء الاسود	B55
Schistosomiasis Bilharziasis	1732	571	داء البلهارسيا	B65
(Guinea worm infection)Drancunculiasis	0	0	دودة غينيا	B72
(elephantiasis)Filariasis	0	0	داء الخيوطيات الفلاريا (داء الفيل)	B74
Unspecified intestinal parasitism	6102	2904	امراض الامعاء الطفيلية (التطفل المعوي) بدون تحديد	B82
Neoplasms	0	0	الاورام	C00-D48
Malignant neoplasms	0	0	الاورام الخبيثة	C00-C79
Malignant neoplasms of Digestive organs	0	0	الاورام الخبيثة باعضاء الجهاز الهضمي	C15-C26
Malignant neoplasms Bone of Articular Cartilage	0	0	الاورام الخبيثة بالعظام والغضاريف المفصليّة	C40-C41

Rayma

ريمه

Diseases	الاجمالي Total العام	عدد	الامراض	ICD
		الحالات اجمالي الحالات الجديدة To		
		F		
Malignant neoplasms of Urinary tract	0	0	الاورام الخبيثة بالجهاز البولي	C64-C68
Benign neoplasms	0	0	الاورام الحميدة	D10-D36
Nutritional anaemias	3738	2153	فقر الدم التغذوي	D50-D53
Thalassaemia	30	22	التلاسيميا البحر المتوسط	D56
Sickle-cell disorders	64	45	فقر الدم المنجلي	D57
Other anemia	3164	2005	انواع اخرى من فقر الدم	D64
Diseases of spleen	100	49	امراض الطحال	D73
Diabetes mellitus	3377	1469	داء السكري	E10-E14
Malnutrition	6913	3484	سوء التغذية	E40-E46
Vitamin D deficiency	357	164	الكساح	E55
Mental and behavioural disorders	175	80	الاضطرابات العقلية والسلوكية	F00-F99
Diseases of the nervous system	0		امراض الجهاز العصبي	G00-G99
Bacterial meningitis	7	5	التهاب السحايا الجرثومي (البكتيري)	G01
Meningitis unspecified causes	0	0	التهاب السحايا لاسباب غير محددة	G03
Diseases of the eye & adnexae	3391	1554	امراض العين وملحقاتها	H00-H59
Glaucoma	5	2	المياه الزرقاء	H40-H42
Disorders of the ear and mastoid process	40	23	الاضطرابات بالاذن والتوءم الخشائي	H60-H95
Diseases of external ear	1577	761	اضطرابات الاذن (الخارجيه)	H60-H62
Diseases of the middle ear & mastoid	2435	1136	اضطرابات بالاذن الوسطى	H65-H75
Diseases of the circulatory system	1059	454	امراض الجهاز الدوري القلبي	I00-I99
fever Acute rheumatic	3708	2112	الحمى الروماتيزمية الحادة	I 01
Chronic rheumatic heart diseases	245	79	امراض القلب الروماتيزمية المزمنة	I 05

Rayma

ريمه

Diseases	الاجمالي العام Total	عدد	الامراض	ICD
		الحالات اجمالي الحالات الجديدة To		
		F		
Hypertensive diseases	5443	2759	امراض ارتفاع ضغط الدم	I 10
Heart diseases Hypertensive	421	190	امراض القلب نتيجة ارتفاع ضغط الدم	I 11
Ischemic Heart diseases	14	7	الامراض القلب الاقفارية(الاسكيمييه)	I 20-I 25
Other forms of Heart Diseases	92	44	اشكال اخرى لامراض القلب	I 30- I 52
hemorrhoids	864	400	البواسير	I 84
Diseases of The respiratory system	22787	10784	امراض الجهاز التنفسي	J00-J99
Acute nasopharyngitis	2726	1246	التهاب البلعوم الحاد	J02
Acute tonsillitis	8006	3815	التهاب اللوزتين الحاد	J03
Influenza	3535	1688	النزله الوافدة (الانفلنزا)	J10
Viral pneumonia	70	41	التهاب رئوي فيروسي	J12
pneumonia	7372	3416	التهاب الرئوي	J13
Acute bronchitis	2450	1116	التهاب القصبات الحاد	J21
Chronic rhinitis nasopharyngitis	225	104	التهاب مزمن بالانف او البلعوم	J31
Other Disorders of nose & nasal sinuses	1090	452	الاضطرابات الاخرى بالانف والجيوب الانفيه	J34
Asthma	724	382	الربو الاستمنا	J 45
Diseases of the Digestive system	5906	2956	امراض الجهاز الهضمي	K00-K93
Diseases of oral cavity	1522	798	امراض الفم والحنك المعاييه والفكين	k01-k14
Dental caries	3207	1564	تسوس اسنان	k 02
Other diseases of hard tissues of teeth	1503	810	امراض الاسنان الاخرى	K03
Gastric ulcer	4954	2706	قرحه بالمعدة	K 25
Duodenal ulcer	641	315	قرحه بالاثني عشر	K 26

Rayma

ريمه

Diseases	الاجمالي العام Total العام	عدد	الامراض	ICD
		الحالات اجمالي الحالات الجديدة To		
		F		
Gastritis & duodenitis	2729	1630	التهاب بالمعدة والاثني عشر	K 29
Acute appendicitis	247	148	التهاب الزائدة الحاد	K35
Non infective enteritis and colitis	488	250	التهاب الغير معدي بالامعاء والقولون	K50-K52
Other diseases of intestines	104	46	امراض أخرى بالامعاء	K-55-k63
Diseases of Liver	105	43	امراض الكبد	K70-K77
Disorders of gallbladder	20	9	اضطرابات المرارة والبنكرياس	K80-K87
Diseases of the skin and subcutaneo tissues	3343	1603	امراض الجلد والنسيج	L00-L99
Cellulitis	229	109	التهاب النسيج الخلوي	L 03
Urticaria and Erythema	4363	2234	الحساسية	L50
Arthropathies	3378	1860	اعتلالات المفاصل	M00-M25
Other dorsopathies	2919	1660	آلام الظهر مع اعتلالات أخرى	M50-M54
Diseases of genitourinary system	6140	3735	امراض الجهاز التناسلي البولي	N00-N99
failure Renal	3	0	الفشل الكلوي الحاد والمزمن	N17-N19
Urolithiasis	1998	990	التحصي البولي	N20-N23
Diseases of male genital organs	514	0	امراض الاعضاء التناسليه للذكر	N40- N50
inflammatory Diseases of Female pelvic organs	2567	2567	الامراض الالتهابية باعضاء الحوض بالانثى	N70-N77
pregnancy,chilbirth&the peurperium	1868	1868	الحمل والولادة والنفس	O00-O99
Ectopic pregnancy	90	90	حمل خارج الرحم	O00
Spantaneous abortion	186	186	إجهاض عفوي	O03
Eclampsia	113	113	الارتجاج (تسمم الحمل) الاكلاميسيا	O15
Hemorrhage in early pregnancy	276	276	نزيف أثناء الحمل المبكر	O20-O29

Rayma

ريمه

Diseases	الاجمالي العام Total العام	عدد	الامراض	ICD
		الحالات اجمالي الحالات الجديدة To		
		F		
Long labour	200	200	ولادة مطوله	O 63
Postpartom Hemorrhage	429	429	نزيف عقب الولادة	O72
Complications predominantly related to the puerperium	82	82	مضاعفات ذات علاقه بالنفاس	O85-O92
Congenital malformation	0	0	التشوهات والاعاهات الصبغوية	Q00-Q99
Injury and trauma	988	360	اصابات و كسور	S00-T18
Burns & corrosions	4800	1770	الحروق وجروح	T32
Other external causes of accidental injury	603	275	الاسباب الخارجيه الاخرى للاصابات بالحوادث	T90-T98
Transport accidents	316	35	حوادث النقل	V01-V99
Falls	685	253	المسقوط	W00 -W19
Accidental drowning submersion	47	19	الغرق والغمر بالماء	W65-W74
Assault	501	230	الاعتداء	Y09-Y85

البرامج الصحية

Health Programs

التقرير الإحصائي السنوي لبرنامج الترصد الوبائي للعام ٢٠١٩

Annual Report of Surveillance Program during 2019

Diseases	صعدة Sa'adah		شبوثة Shabwah		ذمار Dhamar		العلا Al-Mukalla		سينون Sayon		الحديدة Al-Hudaidah		حجة Hajjah		الحواف Al Jawf		تعز Taiz		البيضاء Al-Baidah		الاسامة Sana'a City		ابن Abyan		اب Ibb		الامراض	
	إناث Females	ذكور Males	إناث Females	ذكور Males	إناث Females	ذكور Males	إناث Females	ذكور Males	إناث Females	ذكور Males	إناث Females	ذكور Males	إناث Females	ذكور Males	إناث Females	ذكور Males	إناث Females	ذكور Males	إناث Females	ذكور Males	إناث Females	ذكور Males	إناث Females	ذكور Males	إناث Females	ذكور Males		
Cholera	16029	17585	660	634	35168	32714	421	400	18	23	70301	63528	40377	36399	8323	7496	30584	25532	24039	21991	61409	46757	1597	1705	42810	35336	الكوليرا	
Typhoid Paratyphoid	5143	4506	2563	892	1202	15494	27003	533	291	147	15733	8276	230	160	4896	3082	14375	6129	10210	5052	22744	11342	1857	800	19693	9455	حمى التيفوئيد والباراتييفوئيد	
Diarrhea & gastroenteritis	2413	3046	1137	1387	2843	3187	129	127	119	148	3121	2967	111	125	1723	2092	3801	3867	1075	1166	2230	2646	1288	1496	1946	2318	الاسهالات مدمم	
Other Diarrhea	43722	43576	18230	19431	63877	65284	14696	15403	11236	11617	52810	52574	66597	61940	26223	25059	49518	49308	26751	26258	118403	111107	31037	30929	51896	48911	الاسهالات اخرى	
Plague	0	0	0	0	0	0	0	0	0	0	0	0	0	0	0	0	0	0	0	0	0	0	0	0	0	0	0	الطاعون
Brucellosis	484	534	392	157	9221	489	7	2	291	71	530	2463	3673	2463	1760	1056	578	198	2058	1282	5843	1814	123	9	2889	1690	حمى ملطية داء البروسيلات	
Tetanus neonatorum	2	6	2	1	1	4	3	2	0	2	23	6	1	6	1	6	9	23	0	0	4	5	2	0	2	4	عزاز حديثي الولادة	
Diphtheria	135	163	18	15	40	32	20	14	4	5	244	133	197	133	7	7	69	51	7	13	114	109	10	7	79	37	الخلنج (مفتوريا)	
whooping cough	238	248	68	78	165	183	81	46	54	36	37	61	53	61	172	210	266	298	7	19	165	60	33	53	146	117	الشاهوق السعال الديكي	
Acute poliomyelitis	18	5	5	9	59	18	36	72	3	7	57	37	23	37	9	9	261	42	2	12	253	96	1	3	143	42	التهاب سنجابية النخاع الحاد شلل الاطفال	
Rabies	48	103	3	6	1331	2873	3	20	13	43	16	466	246	466	26	19	118	215	420	1282	568	3710	2	4	1229	2686	داء الكلب	
Dengue hemorrhagic	0	0	3	3	0	0	1	5	0	0	8	0	0	0	0	0	1	1	0	1	0	0	5	8	0	0	حمى (دنگ) النزفية	
Dengue Fever	14	65	625	1245	11	23	765	1007	26	79	15469	5699	2185	5699	2	6	6791	7965	49	89	23	451	1181	1806	40	104	حمى الضنك	
Yellow Fever	0	0	0	0	0	0	0	0	0	0	0	0	0	0	0	0	0	0	0	0	0	0	0	0	0	0	0	الحمى الصفراء
chicken pox	2211	2924	362	437	855	1079	289	281	224	357	301	1529	1071	969	607	801	413	494	201	241	2547	2435	169	213	996	1013	جذري الماء	
Sari	579	685	3	5	1894	2302	0	0	0	0	26	132	104	132	8	18	23	25	145	190	299	831	0	0	27	61	سارس	
measles	515	583	102	273	907	364	444	166	207	127	164	401	383	401	218	199	287	312	106	116	477	578	85	106	334	343	الحصبة	
Rubella	579	685	3	5	1894	2302	0	0	0	0	26	132	104	132	8	18	23	25	145	190	299	831	0	0	27	61	الحصبة الالمانية	
Acute Hepatitis A	5	28	26	66	190	275	89	184	9	17	17	245	72	245	45	71	614	265	32	104	1377	2204	11	106	452	632	التهاب الكبد الفيروسي (B&C)	
Acute hepatitis B-C	102	127	371	502	907	991	444	623	207	267	45	81	66	615	48	64	614	740	105	129	2630	3107	165		443	615	التهاب الكبد الفيروسي (A&E)	
Mumps	534	820	155	303	458	651	515	659	732	1098	430	822	740	822	298	449	770	1010	153	255	1120	1219	274	314	370	496	النكاف	
Leishmaniasis	133	251	7	26	360	457	15	15	56	44	8	269	119	268	114	96	46	65	60	82	128	175	19	14	54	89	داء الليشمانيا	
Schistosomiasis (Bilharziasis)	783	1915	6	59	337	1138	107	349	5	4590	25	4590	1319	4590	226	598	237	914	1	27	397	2360	1	73	234	561	داء البلهارسيا	
Influnza	2500	2578	5363	5318	2432	2634	31	19	5	2	3130	6265	6434	6265	1870	1720	8255	7553	1917	2107	486	665	7777	8046	2251	2286	النزلة الوافدة (الانفلونزا)	
Bauenial meningitis	18	27	5	9	59	79	36	72	3	0	57	34	23	34	9	16	261	456	2	1	253	324	1	3	143	219	التهاب السحايا بكتيري	
Upper respiratory tract infection	19228	78445	7259	34234	37460	74850	9946	40575	7638	49161	144536	141701	40379	91816	8907	28865	38821	80717	33948	3440	53067	131624	67745	64697	36423	62884	التهاب الجهاز التنفسي العلوي	
Lower respiratory tract infection	79908	18977	33298	7909	1894	40529	41596	5601	48014	7721	104789	102895	96405	3832	28510	9097	82927	39433	20469	19888	133971	50870	7795	8143	64213	34702	التهاب الجهاز التنفسي السفلي	
Scabies	521	1034	25	38	318	449	27	18	23	24	1915	1876	842	969	14	26	168	235	32	36	278	824	387	500	73	68	الهرب	
Total	175,862	178,916	70,691	73,042	163,883	248,401	96,704	66,193	69,178	75,586	413,818	397,182	261,754	218,579	84,024	81,080	239,830	225,873	121,934	83,971	409,085	376,144	121,565	119,035	226,913	204,730	الإجمالي	

التقرير الإحصائي السنوي لبرنامج الترصد الوبائي للعام ٢٠١٩
Annual Report of Survilance Program during 2019

Diseases	الاجملي Total	الاجملي Total		سقطرة Soqatra		ريمة Raimah		الضالع Al Dhalala'a		عمران Amran		المهرة Al Maharah		المحويت Al Mahweet		مارب Mareb		لحج Lahej		عدن Aden		صنعاء Sana'a		الامراض	
		اناث Females	ذكور Males	اناث Females	ذكور Males	اناث Females	ذكور Males	اناث Females	ذكور Males	اناث Females	ذكور Males	اناث Females	ذكور Males	اناث Females	ذكور Males	اناث Females	ذكور Males	اناث Females	ذكور Males	اناث Females	ذكور Males	اناث Females	ذكور Males		
Cholera	1,066,184	453,141	613,043	0	0	4963	5299	6847	5900	27577	236229	280	250	20499	17452	966	2	3512	3	2929	2956	53832	54852	التوليرا	
Typhoid Paratyphoid	244,171	161,210	82,961	1,068	910	2467	817	400	280	9000	3860	300	165	4727	2068	2909	1377	1491	523	1867	905	11041	6188	حمى التيفوئيد والباراتييفوئيد	
Diarrhea & gastroenteritis	70,328	32,951	37,377	13	6	381	375	239	347	3488	3710	59	80	1683	2247	730	1034	605	757	149	154	3668	4095	الاسهالات مدمم	
Other Diarrhea	2,031,126	1,212,697	818,429	647	604	9499	9941	15170	16605	424290	41860	8687	7913	19068	19936	13571	14324	37616	38682	46307	45550	62846	61617	الاسهالات اخرى	
Plague	4,144	3,236	908	0	0	27	9	2	2	1920	489	2	8	219	8	494	182	0	1	0	2	572	207	الطاعون	
Brucellosis	44,221	31,085	13,136	0	0	27	9	2	2	1920	489	2	8	219	8	494	182	0	1	0	2	572	207	حمى مالطية داء البروسيلات	
Tetanus neonatorum	523	238	285	0	0	7	5	7	2	42	35	0	35	37	17	1	1	13	28	23	24	58	73	كزاز حديثي الولادة	
Diphtheria	2,989	1,533	1,456	0	0	4	6	10	8	108	138	12	46	15	22	6	7	182	230	87	111	165	169	الحنثاق (دفتيريا)	
whooping cough	3,262	1,588	1,674	0	0	1	8	0	2	21	33	0	6	0	6	1	7	4	7	70	111	6	24	الشاهوق السعال الديكي	
Acute poliomyelitis	3,081	1,560	1,521	0	0	5	6	11	11	364	533	0	0	182	351	1	2	18	27	2	3	107	199	التهاب ستجابيه النخاع الحاد شلل الاطفال	
Rabies	16,008	4,062	11,946	0	0	0	1	0	0	0	0	0	0	0	0	0	0	0	0	39	52	0	0	داء الكلب	
Dengue hemorrhagic	13,248	4,463	8,785	0	0	15	27	43	264	1	42	6	10	194	451	15	1447	1805	2866	2335	3634	31	26	حمى (الدنك) النزفية	
Dengue Fever	51,419	27,181	24,238	0	0	0	0	0	0	0	0	0	0	0	0	0	0	0	0	0	0	0	0	0	حمى الضنك
Yellow Fever	10,949	4,798	6,151	3	5	472	575	266	376	1374	1622	50	64	343	391	264	701	222	283	474	599	1330	1535	الحمى الصفراء	
varicella(chickenpox)	26,130	11,701	14,429	1	3	36	32	236	287	352	385	68	73	54	61	60	69	155	201	331	387	162	158	جذري الماء	
Sari	7,877	3,257	4,620	2	0	0	1	0	0	75	130	0	0	7	21	29	36	3	9	0	0	33	42	سارس	
measles	8,586	4,378	4,208	2	0	0	1	0	0	75	130	0	0	7	21	29	36	3	9	0	0	33	42	الحصبة	
Rubella	8,072	3,331	4,741	0	0	0	2	4	6	78	105	1	3	11	21	34	85	24	31	23	45	48	62	الحصبة الالمانية	
Acute Hepatitis A	11,130	4,556	6,574	0	0	16	29	32	57	165	261	18	35	89	108	56	94	371	515	380	531	490	502	التهاب الكبد الفيروسي (B&C)	
Acute hepatitis B-C	19,588	8,434	11,154	7	13	46	63	221	396	326	484	142	177	174	301	177	378	318	418	291	383	585	680	التهاب الكبد الفيروسي (A&E)	
Mumps	17,104	7,238	9,866	0	0	69	99	47	79	157	203	0	0	22	41	34	48	212	232	0	3	148	243	التكاف	
Leishmaniasis	12,463	3,222	9,241	0	0	137	603	154	646	1023	2975	0	0	231	1147	23	48	36	287	0	1	499	1683	داء الليشمانيات	
Schistosomiasis (Bilharziasis)	50,698	19,250	31,448	171	178	23	37	0	0	943	932	0	0	266	265	3860	3927	6434	72	10	10	3865	4263	داء البلهارسيا	
Influnza	88,998	42,601	46,397	2	0	1	0	0	0	75	831	0	0	7	21	29	36	3	9	0	0	33	42	النزلة الوافدة (الانفلنزا)	
Baenial meningitis	2,398	973	1,425	0	0	1	1	0	0	21	33	0	0	0	1	1	2	4	3	70	111	6	0	التهاب السحايا بكتيري	
Upper respiratory tract infection	2,070,311	735,670	1,334,641	1,100	2,226	3628	16630	6013	27561	25375	55594	1485	13291	12750	28730	6406	21521	31973	94349	106963	100783	34620	90947	التهاب الجهاز التنفسي العلوي	
Lower respiratory tract infection	1,577,130	1,086,076	491,054	1,901	1,052	14234	3743	25428	6771	52271	26567	14404	1434	24424	14397	19526	6784	92963	33174	11520	12527	85616	35008	التهاب الجهاز التنفسي السفلي	
Scabies	12,874	5,620	7,254	26	13	286	419	13	21	116	126	4	2	80	152	9	24	25	33	36	27	402	340	الجرب	
Total	7,475,012	3,876,050	3,598,962	4,943	5,010	36,345	38,738	55,145	59,623	551,157	377,796	25,520	23,600	85,308	88,244	49,725	52,354	177,992	172,750	173,906	168,911	260,768	263,204	الاجملي	

التحصين للأطفال أقل من عام للعام ٢٠١٩

Children < 1 year Immunized during 2019

Gov.	فيتامين (أ) Vita A		الحصبة الألمانية Measles		جرعات لقاح الروتا Rotavirus vaccine virus				جرعات لقاح المكورات الرئوية Pneumococcal Vaccine				جرعات لقاح الخماسي Pentavalent doses					جرعات لقاح الشلل Polio doses					شلل تمهيدي Polio		السل T.B		الولادات الحية Live Births	الأطفال المستهدفين Targeted .Pop	المحافظة							
					الثانية Second		الأولى First		الثالثة Third		الثانية Second		الأولى First		الثالثة Third		الثانية Second		الأولى First		الثالثة Third		الأولى First													
	%	عدد No.	%	عدد No.	%	عدد No.	%	عدد No.	%	عدد No.	%	عدد No.	%	عدد No.	%	عدد No.	%	عدد No.	%	عدد No.	%	عدد No.	%	عدد No.	%	عدد No.				%	عدد No.					
Ibb	76	85463	85	96312	95	107647	98	110700	93	105321	95	107100	98	110264	93	105644	95	107151	98	110388	93	105480	94	106320	95	107426	98	110667	30	33701	80	97042	121291	113049	إب	
Abyan	62	12910	80	16687	84	17477	90	18814	81	17028	84	17526	90	18887	82	17060	84	17557	90	18869	77	16103	82	17054	84	17534	90	18848	17	3618	55	12246	22418	20894	أبين	
Sana'a City	65	74197	66	75286	78	88748	82	93708	74	83904	78	88733	83	93927	74	84750	79	89745	84	95263	75	85264	73	83593	78	88322	82	93592	64	73216	86	105284	122120	113822	أمانة العاصمة	
Al-Baidah	44	10988	64	16064	79	19849	88	22062	77	19312	81	20255	90	22639	76	19000	79	19878	87	21937	64	16113	77	19299	81	20253	90	22640	27	6896	53	14169	26962	25130	البيضاء	
Taiz	57	71235	73	91633	88	109797	91	114058	88	109802	90	112356	92	115478	88	109761	90	112418	92	115569	84	105089	89	111338	91	114668	94	117653	37	45821	79	106427	134510	125370	تعز	
Al Jawf	52	12027	53	12120	68	15742	74	17026	62	14338	68	15742	74	17026	63	14445	68	15742	74	17026	57	13011	62	14338	68	15742	74	17026	22	5119	27	6557	24662	22987	الجوف	
Hajjah	50	43077	69	59693	92	79666	94	81283	92	79388	93	80101	94	81335	92	79491	93	80138	94	81361	91	78627	92	79598	93	80278	94	81371	32	27962	71	65375	92534	86246	حجة	
Al-Hudaidah	47	57495	70	84688	82	99417	86	104121	85	102791	86	104245	88	107107	85	103892	86	105170	89	107653	78	95432	85	102893	86	104265	88	107084	40	48691	51	66956	130485	121619	الحديدة	
Hadramout	Al-Mukalla	71	16245	87	19941	98	22570	104	23932	97	22166	99	22799	104	23779	97	22168	100	22817	104	23779	89	20441	97	22196	100	22822	104	23779	17	3920	90	22058	24594	22923	المكلا
	Sayon	81	16262	82	16486	86	17248	89	17783	85	16962	86	17283	89	17779	85	16961	86	17286	89	17779	79	15794	85	16961	86	17286	89	17779	68	13541	81	17416	21493	20032	سيون
Sokatra	57	1389	74	1819	89	2178	92	2249	81	1988	89	2170	93	2262	81	1989	89	2181	92	2260	72	1755	81	1980	89	2177	92	2261	84	2051	84	2204	2623	2445	سقطرة	
Dhamar	71	51551	83	60440	100	72907	102	74571	98	71159	100	72906	102	74572	100	72534	102	74107	104	75905	96	69568	100	72481	102	74024	104	75824	26	18855	72	56328	78133	72824	ذمار	
Shabwah	52	12086	73	16933	89	20756	96	22284	85	19812	90	20951	95	22155	85	19822	90	20967	96	22467	79	18455	85	19791	90	20962	95	22176	44	10302	53	13308	25022	23322	شبوحة	
sa'adah	68	21640	73	23299	74	23625	78	24910	76	24345	80	25458	83	26573	76	24285	79	25419	83	26554	54	17328	76	24486	79	25418	83	26546	30	9632	41	14072	34356	32021	صعدة	
Sana'a	74	28658	88	34143	110	42565	116	44814	111	42988	112	43410	117	45301	111	42988	112	43410	117	45301	103	39790	112	43117	113	43526	118	45450	34	13128	77	32119	41446	38630	صنعاء	
Aden	80	18946	82	19497	99	23484	105	24887	94	22167	98	23220	106	25083	93	22084	98	23132	106	24979	92	21683	93	22079	98	23151	106	25069	85	20213	110	27980	25394	23668	عدن	
Lahej	50	15804	79	24830	92	28767	96	30170	94	29444	95	29783	99	30943	94	29463	95	29838	99	30970	80	25162	94	29465	95	29847	99	31035	39	12385	71	23907	33652	31365	لحج	
Marib	115	12224	122	12977	142	15106	148	15737	144	15300	152	16108	156	16522	151	16002	155	16469	159	16887	136	14394	151	15993	155	16472	158	16768	60	6402	91	10323	11376	10603	مارب	
Al-Mahweet	68	22688	77	25686	87	29014	89	29801	89	29810	87	29040	89	29855	89	29806	87	29063	89	29876	86	28595	89	29806	87	29063	89	29876	32	10558	65	23181	35849	33413	المحويت	
Al-Mahera	61	3006	71	3495	92	4501	91	4483	86	4241	92	4504	91	4482	86	4234	92	4501	91	4481	84	4114	86	4227	92	4500	91	4480	41	2025	76	3984	5267	4909	المهرة	
Amran	60	31804	71	37725	89	47094	91	48260	87	45884	89	47094	91	48260	87	45884	89	47094	91	48260	83	44194	87	45884	89	47094	91	48260	19	10083	60	33982	56814	52953	عمران	
Al-Dhal'a	59	15885	64	17376	73	19694	78	21116	74	19976	76	20665	80	21681	74	19975	76	20655	80	21654	60	16236	74	19986	76	20630	80	21712	30	8232	52	15016	29033	27060	الضالع	
Raimah	51	10889	67	14133	80	16867	79	16716	80	16940	80	17062	79	16814	80	16875	80	16916	78	16621	72	15336	80	16964	80	17064	79	16841	27	5746	42	9561	22749	21203	ريمة	
Total	1471	646469	1754	781263	2066	924719	2158	963485	2032	915066	2100	938511	2183	972724	2041	919113	2105	941654	2188	975839	1884	867964	2043	919849	2107	942524	2190	976737	908	392097	1565	779495	1122780	1046491	الإجمالي	

التوزيع النسبي للأطفال الذين حصلوا على جرعات لقاح السعال لمحافظات الجمهورية للعام 2019

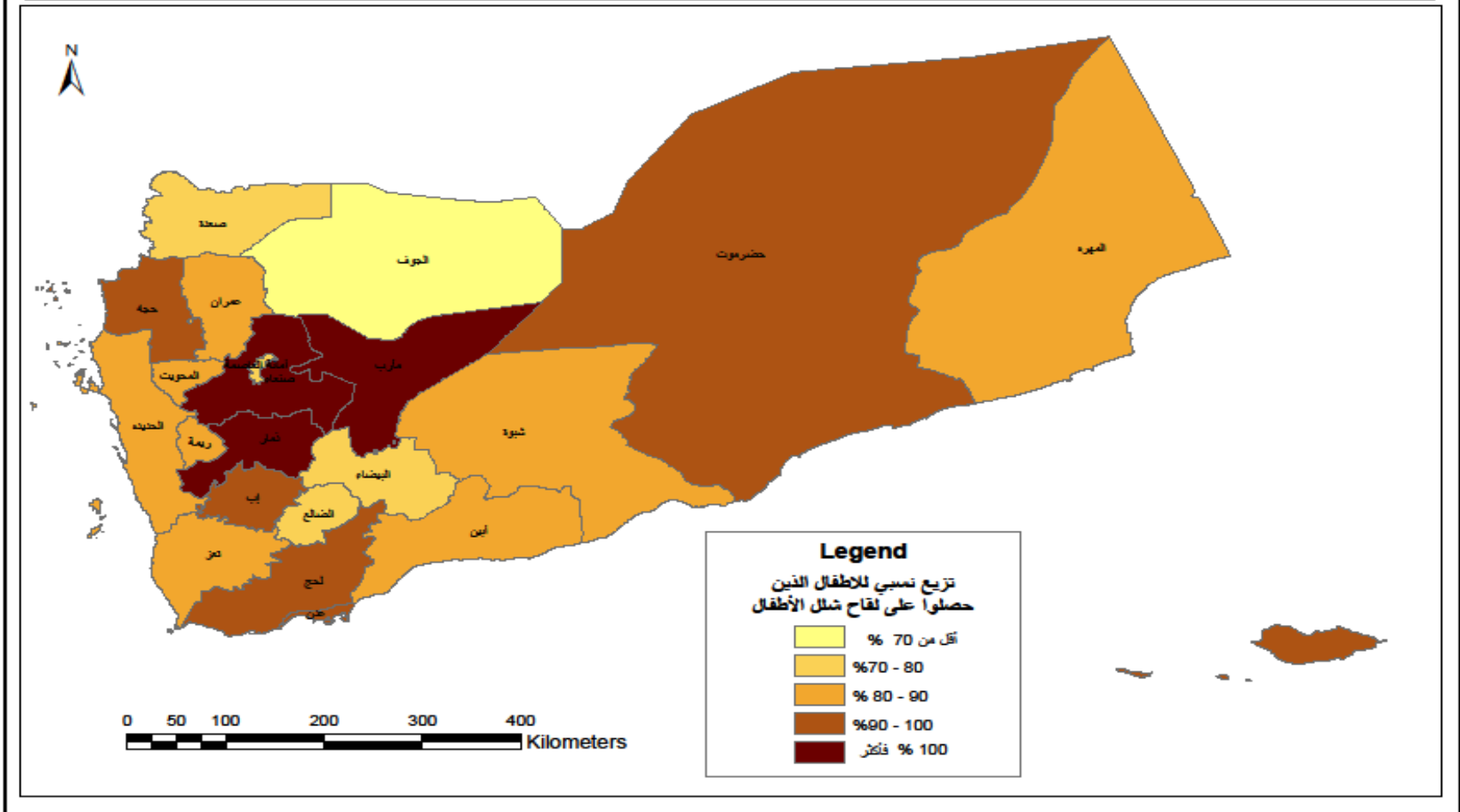

التحصين للأطفال فوق العام للعام ٢٠١٩ بحسب المحافظات
Children > 1 year Immunized during 2019 by governorates

Gov.	التطعيمات للأطفال فوق العام Children Immunization above than a year						المحافظة	
	فيتامين (أ) Vita A		الحصبة والحصبة الألمانية					
			الثانية Second		الأولى First			
	%	عدد No.	%	عدد No.	%	عدد No.		
Ibb	56.5	63909	61.5	69580	2.7	3,012	إب	
Abyan	39.2	8183	55.0	11488	0.7	138	أبين	
Sana'a City	58.6	66655	57.8	65797	2.7	3,118	أمانة العاصمة	
Al-Baidah	37.3	9370	39.6	9954	8.7	2,197	البيضاء	
Taiz	46.8	58632	53.8	67468	2.3	2,828	تعز	
Al Jawf	60.8	13985	46.7	10725	18.4	4,226	الجوف	
Hajjah	40.9	35254	48.7	41973	6.2	5,362	حجة	
Al-Hudaidah	30.5	37120	39.4	47960	5.3	6,503	الحديدة	
Hadramout	Al-Mukalla	55.4	12697	67.0	15356	1.6	366	المكلا
	Sayon	69.7	13955	67.1	13441	5.9	1,181	سينون
Sokatra	44.3	1084	56.8	1388	0.0	0	سقطرى	
Dhamar	52.6	38293	60.9	44358	2.5	1,844	ذمار	
Shabwah	37.7	8800	52.4	12209	4.8	1,109	شبووة	
sa'adah	82.6	26438	62.3	19955	36.9	11,809	صعدة	
Sana'a	59.8	23110	61.9	23924	7.8	3,022	صنعاء	
Aden	58.1	13751	60.2	14242	2.7	632	عدن	
Lahej	36.7	11500	51.8	16255	3.8	1,185	لحج	
Marib	97.0	10280	88.2	9350	25.0	2,652	مارب	
Al-Mahweet	49.3	16459	53.4	17840	3.8	1,270	المحويت	
Al-Mahera	53.8	2639	57.1	2801	4.7	233	المهرة	
Amran	45.8	24249	52.8	27947	3.8	2,005	عمران	
Al-Dhal'a	43.5	11772	42.2	11413	7.9	2,139	الضالع	
Raimah	34.8	7385	45.7	9700	4.4	931	ريمة	
Total	49.3	515,520	54.0	565,124	5.5	57,762	الإجمالي	

التغطية بلفاح الكزاز للنساء الحوامل لعام ٢٠١٩ بحسب المحافظات

Coverage tetanus vaccine for pregnant women during 2019 by governorates

Gov.	النساء الحاصلات من الجرعتين إلى خمس جرعات Women Immunized from two doses to five doses		جرعات لفاح الكزاز No. of Tetanus doses										عدد مواقع التحصين Immunization Centres		النساء المستهدفات Targeted Women	عدد العزل No. of subdistricts	المحافظات	
			الخامسة Fifth		الرابعة Fourth		الثالثة Third		الثانية Second		الأولى First							
	%	عدد No.	%	عدد No.	%	عدد No.	%	عدد No.	%	عدد No.	%	عدد No.	العامل بها No. of Workers	الإجمالي Total				
Ibb	22.2	26909	1.6	1969	2.8	3445	5.9	7121	11.9	14374	14.9	18125	311	346	121291	257	إب	
Abyan	30.4	6825	3.3	750	4.8	1080	7.9	1780	14.3	3215	19.9	4470	136	139	22418	11	أبين	
Sana'a City	14.0	17137	1.5	1841	1.7	2091	3.1	3801	7.7	9404	11.5	14012	138	149	122120	51	أمارة العاصمة	
Al-Baidah	15.9	4291	1.7	462	2.6	698	4.6	1245	7.0	1886	9.3	2507	83	184	26962	109	البيضاء	
Taiz	19.5	26283	1.5	1984	2.4	3268	4.9	6606	10.7	14425	18.0	24153	273	391	134510	236	تعز	
Al Jawf	24.2	5961	3.0	744	4.1	999	5.9	1447	11.2	2771	15.3	3776	66	93	24662	48	الجوف	
Hajjah	52.3	46928	6.3	5629	8.5	7600	14.8	13271	22.7	20428	27.1	24291	261	301	89795	161	حجة	
Al-Hudaidah	31.4	40914	3.0	3928	4.5	5879	8.4	10906	15.5	20201	20.3	26546	280	445	130485	139	الحديدة	
Hadramout	Al-Mukalla	16.0	3927	1.4	340	1.9	474	3.3	815	9.3	2298	10.3	2534	142	157	24594	14	المكلا
	Sayon	9.3	2002	2.3	499	1.3	289	2.0	422	3.7	792	5.3	1135	87	98	21493	18	سينون
Sokatra	17.7	464	2.2	58	4.0	106	6.3	164	5.2	136	3.5	91	13	15	2623	2	سقظرى	
Dhamar	30.8	24050	3.3	2580	5.4	4203	9.2	7172	12.9	10095	14.3	11183	327	348	78133	315	ذمار	
Shabwah	7.3	1820	0.7	163	1.0	249	1.9	464	3.8	944	5.7	1423	116	225	25022	24	شبووة	
sa'adah	23.1	7948	1.1	393	2.7	911	6.3	2170	13.0	4474	19.3	6634	124	174	34356	123	صعدة	
Sana'a	26.1	10815	1.7	695	3.0	1245	7.0	2896	14.4	5979	16.3	6765	262	308	41446	146	صنعاة	
Aden	20.5	5215	2.8	699	3.1	792	5.1	1289	9.6	2435	12.1	3068	55	64	25394	8	عدن	
Lahej	17.5	5899	2.4	800	2.6	877	5.9	1972	6.7	2250	12.1	4072	194	225	33652	41	لحج	
Marib	51.5	5854	4.2	481	5.8	664	17.8	2021	23.6	2688	29.0	3294	75	132	11376	60	مارب	
Al-Mahweet	18.5	6629	1.6	590	2.9	1045	6.0	2151	7.9	2843	8.6	3083	176	200	35849	114	المحويت	
Al-Mahera	27.2	1433	1.4	73	2.5	134	4.4	233	18.9	993	10.9	576	27	28	5267	12	المهرة	
Amran	25.2	14301	2.3	1333	3.5	1962	6.7	3796	12.7	7210	16.9	9606	257	297	56814	127	عمران	
Al-Dhal'a	18.9	5498	2.6	753	3.1	903	4.8	1386	8.5	2456	11.5	3339	109	145	29033	42	الضالع	
Raimah	21.5	4893	2.3	529	3.1	714	6.1	1385	10.0	2265	10.6	2402	110	138	22749	89	ريمة	
Total	24.6	275997	2.4	27293	3.5	39628	6.7	74513	12.0	134562	15.8	177085	3623	4601	1120041	2147	الإجمالي	

التغطية بلقاح الكزاز للنساء الغير الحوامل لعام ٢٠١٩ بحسب المحافظات

coverage of tetanus vaccine for non - pregnant Women during 2019 by governorates

Gov.	النساء الحاصلات من الجرعتين إلى خمس جرعات Women Immunized from two doses to five doses		جرعات لقاح الكزاز No. of Tetanus doses										النساء المستهدفات Targeted Women	المحافظات	
			الخامسة Fifth		الرابعة Fourth		الثالثة Third		الثانية Second		الأولى First				
	%	عدد No.	%	عدد No.	%	عدد No.	%	عدد No.	%	عدد No.	%	عدد No.			
Ibb	9	39094	1	3393	1	5486	3	11502	4	18713	5	23496	438663	إب	
Abyan	7	6727	0	435	1	838	3	3004	3	2450	3	2952	92016	أبين	
Sana'a City	3	16528	0	2479	1	3209	1	5202	1	5638	2	8685	556753	أمانة العاصمة	
Al-Baidah	6	7065	1	630	1	1072	2	2098	3	3265	3	4079	118582	البيضاء	
Taiz	5	27210	1	2492	1	4309	2	8274	2	12135	3	17255	495733	تعز	
Al Jawf	7	6859	1	709	1	937	2	1798	3	3415	5	4815	100098	الجوف	
Hajjah	22	71104	2	8040	4	12016	6	21163	9	29885	10	33240	325588	حجة	
Al-Hudaidah	12	57409	1	5390	2	8448	3	17220	5	26351	7	35436	498262	الحديدة	
Hadramout	Al-Mukalla	8	10721	0	491	1	777	1	1895	6	7558	3	3570	128230	المكلا
	Sayon	17	18028	1	1182	3	2781	5	4967	9	9098	7	7282	105769	سينون
Sokatra	10	1001	1	93	2	188	3	294	4	426	2	172	9539	سقطرى	
Dhamar	19	57572	2	6577	4	11409	6	17844	7	21742	7	21129	303084	ذمار	
Shabwah	3	2836	1	518	0	225	1	588	2	1505	2	1939	96614	شبوثة	
sa'adah	6	11027	0	384	1	1179	2	3330	3	6134	5	8854	177657	صعدة	
Sana'a	14	25555	1	2032	2	3368	4	7333	7	12822	7	13301	185377	صنعاء	
Aden	3	4828	1	812	1	915	1	1293	1	1808	1	1741	158709	عدن	
Lahej	6	9198	2	2475	1	1430	1	2049	2	3244	2	3139	161839	لحج	
Marib	13	7174	1	565	2	882	4	2453	6	3274	7	3830	55032	مارب	
Al-Mahweet	18	18205	2	1876	3	3274	6	5640	7	7415	8	8105	100955	المحويت	
Al-Mahera	8	2146	1	354	2	551	2	608	2	633	2	573	25611	المهرة	
Amran	12	25250	1	2504	2	3852	3	7204	5	11690	7	14201	217792	عمران	
Al-Dhal'a	7	8109	1	991	1	1519	2	2098	3	3501	3	3929	112891	الضالع	
Raimah	16	14089	2	1371	3	2391	5	4155	7	6172	7	6377	88647	ريمة	
Total	10	447735	1	45793	2	71056	3	132012	4	198874	5	228100	4553444	الإجمالي	

خدمات الرعاية المنزلية للأم _____ للعام: ٢٠١٩ _ وزارة الصحة العامة والسكان

المحافظات		نزيف(قبل وبعد الولادة)	ولادة متعسرة / ولادة مطولة
إب	90	75	
الأمانة	95	11	
البيضاء	1	1	
تعز	0	0	
الجوف	0	1	
حجة	97	223	
الحديدة	83	91	
ذمار	153	203	
صعدة	32	96	
صنعاء	196	262	
مأرب	37	51	
المحويت	84	167	
عمران	233	457	
الضالع	0	0	
ريمة	86	154	
الاجمالي	1187	1792	

Gov.	عدد الولادات في المنزل		عدد الامهات اللواتي استفدن من الزيارة بعد الولادة				عدد الحوامل اللواتي استفدن من الزيارة					المحافظات
	تحت اشراف جده / اخرى	تحت اشراف قابلة / طبية	أكثر من ثلاثة	ثالثة Third	الثانية Second	الأولى First	أكثر من رابعة	الرابعة Fourth	لثالثة Third	الثانية Second	الأولى First	
Ibb	195	2287	162	432	782	1406	520	897	1573	3060	5092	إب
Sana'a City	74	115	50	42	75	109	14	33	40	92	106	الأمانة
Al Baidah	6	44	15	27	37	62	99	72	85	73	105	البيضاء
Taiz	0	0	0	0	0	0	0	0	0	0	0	تعز
Al Jawf	0	6	0	0	5	6	1	2	6	2	7	الجوف
Hajjah	998	8370	1080	2510	4090	6790	2987	4233	6165	7598	9541	حجة
Al-Hudaidah	125	1270	85	265	539	848	149	260	620	917	1380	الحديدة
Dhamar	864	6793	889	2873	3784	7621	1760	3391	4739	5141	7563	ذمار
Sa'adah	97	1176	87	281	424	450	202	340	435	491	611	صعدة
Sana'a	554	4021	306	735	1570	3341	1316	1635	2456	3004	4284	صنعاء
Marib	58	430	67	101	199	227	84	135	218	281	317	مأرب
Al Mahweet	587	5085	450	1078	1907	4538	1456	1884	2792	3527	5169	المحويت
Amran	490	7990	612	1703	3326	6728	1583	2977	4623	5895	8264	عمران
Al-Dhal'a	0	0	0	0	0	0	0	0	0	0	0	الضالع
Raimah	338	1317	131	420	756	1230	421	658	1088	1304	1654	ريمة
Total	4386	38904	3934	10467	17494	33356	10592	16517	24840	31385	44093	الاجمالي

خدمات الرعاية المنزلية للأم _____ للعام: ٢٠١٩ وزارة الصحة العامة والسكان

Gov.	المخرجات		التدخلات				المضاعفات التوليدية أثناء الحمل والولادة وبعد الولادة									
	عدد الوفيات	عدد الحالات المحولة	تطعيم ضد الكزاز	صرف علاج الملاريا	صرف الحديد والفوليك اسد	صرف فيتامين (د)	مضاعفات اخرى	الناسور البولي المهبلي	ملاريا	فقر الدم (سريبري أو مخبري)	أسقاط	حمى النفاس	انحسب المشيمة	مقدمة الارتعاج والارتعاج	تمزق الرحم	حمل خارج الرحم
Ibb	3	122	2633	237	41256	957	115	4	15	1273	136	17	39	24	1	4
Sana'a City	4	7	94	5	204	16	15	4	28	7	5	4	8	53	15	77
Al Baidah	0	3	54	0	349	0	2	0	0	25	2	0	1	0	0	0
Taiz	0	0	0	0	0	0	0	0	0	0	0	0	0	0	0	0
Al Jawf	0	0	0	0	12	0	0	0	0	0	0	0	0	0	0	0
Hajjah	4	347	9086	407	152485	850	113	5	158	3400	182	37	43	36	0	4
Al-Hudaidah	41	108	979	194	6881	201	71	1	186	463	59	9	23	6	0	1
Dhamar	7	466	4565	137	29735	5379	359	0	60	2117	317	116	52	39	2	5
Sa'adah	4	59	283	35	1605	126	71	18	23	75	83	16	55	35	8	5
Sana'a	1	590	2613	78	11650	298	648	34	5	1445	230	147	84	42	3	7
Marib	0	148	558	5	2300	172	34	4	4	154	60	34	16	11	0	0
Al Mahweet	3	382	2652	42	13304	1991	133	4	25	678	223	32	35	40	0	0
Amran	16	1519	2777	1691	171403	1768	686	11	87	1513	401	83	85	98	10	24
Al-Dhal'a	0	0	0	0	0	0	0	0	0	0	0	0	0	0	0	0
Raimah	7	109	687	37	19116	384	106	7	25	853	75	24	44	15	3	3
Total	90	3860	26981	2868	450300	12142	2353	92	616	12003	1773	519	485	399	42	130

خدمات الرعاية المنزلية للوليد للعام: ٢٠١٩ _ وزارة الصحة العامة والسكان

Gov.	المخرجات							التدخلات			المضاعفات				عدد الزيارات التي استفاد منها الوليد					المحافظات
	عدد وفيات المواليد (28 يوم)	عدد الحالات المحولة	عدد الولادات الميتة/مليص	المواليد الإناث الأحياء	المواليد الذكور الأحياء	المواليد أقل من ٢٥٠٠ جرام	المواليد تحت الرضاعه الطبيعية الخاصة	حقن مضاعفات حيوية	حقن الفيتامين(ك)	إنعاش بالأنبويج	مضاعفات أخرى	الالتهابات الموضوعية	إنتان	اختناق	أكثر من أربعة	الرابعة Fourth	ثالثة Third	الثانية Second	الأولى First	
Ibb	23	19	62	1168	1499	223	2476	46	1122	149	10	47	7	145	30	110	404	798	1384	إب
Sana'a City	45	5	11	115	147	105	145	6	44	6	51	9	5	8	20	40	48	50	120	الأمانة
Al Baidah	3	1	0	25	29	2	48	0	13	2	0	0	0	1	6	11	24	38	59	البيضاء
Taiz	0	0	0	0	0	0	0	0	0	0	0	0	0	0	0	0	0	0	0	تعز
Al Jawf	0	0	0	3	3	0	0	0	0	1	0	1	0	0	0	0	0	0	3	الجوف
Hajjah	30	63	102	4399	5167	628	11392	105	1073	250	51	162	53	146	264	971	2486	4011	6859	حجة
Al-Hudaidah	10	17	9	736	800	72	1412	55	382	95	25	67	47	71	24	80	264	537	902	الحديدة
Dhamar	80	69	141	4085	4487	395	10217	207	2857	275	78	197	42	189	226	731	2908	3767	7298	نمار
Sa'adah	5	49	10	374	426	49	701	72	134	28	21	33	10	34	15	111	245	377	435	صعدة
Sana'a	27	78	76	2637	2935	464	5401	154	683	221	136	238	47	59	129	280	767	1504	3787	صنعاء
Marib	4	21	8	326	316	40	642	15	9	17	8	19	7	2	47	64	95	206	222	مأرب
Al Mahweet	29	58	95	2888	3399	272	6241	111	1464	129	55	148	26	84	165	270	1048	1822	4734	المحويت
Amran	57	134	102	4661	5277	364	10536	98	530	330	87	118	37	224	180	521	1713	3292	6928	عمران
Al-Dhal'a	0	0	0	0	0	0	0	0	0	0	0	0	0	0	0	0	0	0	0	الضالع
Raimah	22	20	39	862	1016	191	1964	31	728	81	27	47	6	68	36	123	408	755	1234	ريمة
Total	335	534	655	22279	25501	2805	51175	900	9039	1584	549	1086	287	1031	1142	3312	10410	17157	33965	الاجمالي

خدمات رعاية حوامل __ للعام: ٢٠١٩ __ وزارة الصحة العامة والسكان

نوع النشاط: (ثابت+خارج الجدران+ايصالي+)

نوع المرفق: (حكومي+)

Gov.	الزيارات				الولادات السابقة			العمر			العنوان		المحافظة
	رابعة فأكثر	ثالثة Third	الثانية Second	الأولى First	فأكثر 6	٠٥-يناير	صفر	سنة فأكثر 35	سنة 20-34	أقل من ٢٠ سنة	ريف	حضر	
Ibb	11171	18643	31166	52027	15259	79034	18654	15135	88727	9098	102574	9887	إب
Sana'a City	23585	33037	42170	60973	18549	110808	30175	20621	119489	20389	16650	142824	الأمانة
Al Baidah	3943	5125	6432	8820	4011	16183	4123	3646	18091	2570	19027	5286	البيضاء
Taiz	0	0	0	0	0	0	0	0	0	0	0	56	تعز
Al Jawf	2572	4221	6069	7280	5612	9930	4409	5004	10940	4006	17469	2481	الجوف
Hajjah	28827	37054	52826	78682	39470	125086	32488	32174	151581	13622	189100	8179	حجة
Al-Hudaidah	19278	27835	43238	63050	21919	95030	35715	21989	114566	28330	113194	39608	الحديدة
Dhamar	24333	30991	40210	62820	22193	110593	25537	16827	130097	11079	134395	23826	ذمار
Sa'adah	4202	6287	8670	10752	7109	16573	6267	6753	18005	5462	27715	2574	صعدة
Sana'a	16803	17991	26568	40064	11892	71489	18069	13860	79787	7787	98767	2666	صنعاء
Marib	518	200	341	383	514	661	186	376	785	273	1446	0	مأرب
Al Mahweet	6268	7460	10101	17496	5466	28082	7724	5074	33467	2784	37984	3342	المحويت
Amran	12392	18070	27574	38500	15154	65624	15716	14080	74759	7674	74525	26541	عمران
Al-Dhal'a	1245	1416	1770	2359	839	4487	1464	778	5497	515	6760	30	الضالع
Raimah	2598	3658	5856	9562	4732	13467	3473	3963	15684	2022	21542	132	ريمة
Total	157735	211988	302991	452768	172719	747047	204000	160280	861475	115611	861148	267432	الاجمالي

خدمات رعاية حوامل ___ للعام: ٢٠١٩ _ وزارة الصحة العامة والسكان

نوع النشاط: (ثابت+خارج الجدران+ايصالي+)

نوع المرفق: (حكومي+)

Gov.	إحالة	أعطي لها الفوليك أسيد مع الحديد		نوع الحمل		نسبة الهيمو جلوبيين		المحافظة
		لا	نعم	مع المضاعفات	طبيعي	11مجم فأكثر	أقل من ١١ مجم	
Ibb	529	7192	297252	4822	108826	53003	18127	إب
Sana'a City	767	25018	113075	8429	140252	106087	25698	الأمانة
Al Baidah	223	1437	19999	2528	20528	9400	6551	البيضاء
Taiz	0	0	0	0	0	0	0	تعز
Al Jawf	388	1274	13043	1239	12794	8315	2337	الجوف
Hajjah	2157	18266	284366	4043	252723	57336	37898	حجة
Al-Hudaidah	850	20957	184941	3163	145399	24506	172607	الحديدة
Dhamar	697	12048	203995	3833	144831	53640	16983	نمار
Sa'adah	728	2058	25709	2502	24579	16513	5620	صعدة
Sana'a	701	12268	89886	4280	95545	51077	8716	صنعاء
Marib	78	130	2108	49	1349	590	199	مأرب
Al Mahweet	1400	7891	32304	5790	35633	22750	5612	المحويت
Amran	1619	16562	353183	5635	89399	54353	7039	عمران
Al-Dhal'a	17	1556	4413	157	6571	4049	1587	الضالع
Raimah	129	954	16914	1005	17962	2374	1017	ريمة
Total	10283	127611	1641188	47475	1096391	463993	309991	الاجمالي

خدمات الولاده ___ للعام: ٢٠١٩ ___ وزارة الصحة العامة والسكان

نوع النشاط: (ثابت+خارج الجدران+ايصالي+)

نوع المرفق: (حكومي+)

Gov.	نوع الولادة			مكان الولادة			عدد الولادات السابقة			العمر			العنوان		المحافظة
	قيصرية	مساعدة	طبيعية	إجمالي	في المرفق	في المنزل	فأكثر 6	٥-يناير	صفر	سنة 35 فأكثر	سنة 20-34	أقل من ٢٠ سنة	ريف	حضر	
Ibb	6443	55	33224	39891	32991	6900	4207	27005	10275	7742	30086	3664	35587	5906	إب
Sana'a City	9699	723	26615	38044	35478	2566	5912	24603	9370	7385	26205	5155	7353	31348	الأمانة
Al Baidah	886	93	8220	9225	7797	1428	1241	6210	1982	1478	7064	865	7386	2026	البيضاء
Taiz	0	0	0	0	0	0	0	0	0	0	0	0	0	0	تعز
Al Jawf	182	285	6321	6790	5029	1761	1743	3367	1673	1706	3649	1429	6066	718	الجوف
Hajjah	1072	1205	25281	27699	18860	8839	5683	15096	7439	3869	22557	1820	26853	1379	حجة
Al-Hudaidah	3733	149	30332	31056	16737	14319	4310	18808	8157	4848	22905	3533	22159	9188	الحديدة
Dhamar	3276	381	19719	23400	17868	5532	2896	15680	6077	2138	20806	1711	19510	5140	ذمار
Sa'adah	258	188	13563	14876	11659	3217	2497	8793	4089	2062	11474	1733	14571	741	صعدة
Sana'a	2141	25	13395	16177	13990	2187	1939	10927	3838	2130	12573	2020	15195	1481	صنعاء
Marib	8	98	358	496	361	135	163	255	65	150	257	89	498	0	مأرب
Al Mahweet	1023	13	8762	9801	5311	4490	1746	6181	2845	1427	8589	738	10140	613	المحويت
Amran	2078	169	17101	19418	13934	5484	3272	12720	5490	3251	16455	1560	16355	4716	عمران
Al-Dhal'a	2	0	1868	1870	627	1243	210	1170	523	151	1702	77	1927	5	الضالع
Raimah	1	23	4068	4108	605	3503	933	2495	816	732	3086	379	4166	37	ريمة
Total	30802	3407	208827	242851	181247	61604	36752	153310	62639	39069	187408	24773	187766	63298	الاجمالي

خدمات الولادة _____ للعام: ٢٠١٩ _ وزارة الصحة العامة والسكان

نوع النشاط: (ثابت+خارج الجدران+ايصالي+)

نوع المرفق: (حكومي+)

Gov.	النتيجة				المضاعفات										المحافظة
	الشفط اليدوي	خروج مينة	احالة	خروج حية	امراض مصاحبة	حمى النفاس	تسمم الحمل	تمزق الرحم	ولادة متعسرة	نزيف قبل وبعد الولادة	نزيف أثناء الحمل	حمل خارج الرحم	إجهاض	إستخراج المشيمة يدوياً	
Ibb	28	34	591	36717	1339	9	372	14	383	295	88	87	904	324	إب
Sana'a City	12	126	201	24873	444	79	1210	146	98	378	383	290	1769	2479	الأمانة
Al Baidah	5	25	363	8468	85	14	54	17	81	53	24	2	74	282	البيضاء
Taiz	0	0	0	0	0	0	0	0	0	0	0	0	0	0	تعز
Al Jawf	12	59	78	6567	107	81	38	5	108	113	61	6	112	43	الجوف
Hajjah	616	75	597	22132	46	14	440	23	963	518	185	23	1355	415	حجة
Al-Hudaidah	84	110	520	23767	158	9	279	19	199	192	110	40	922	113	الحديدة
Dhamar	199	16	780	14485	122	89	241	33	311	227	90	35	480	145	ذمار
Sa'adah	243	79	562	13137	177	44	39	5	216	156	135	53	893	576	صعدة
Sana'a	3	29	545	15502	136	64	120	12	579	121	117	30	717	114	صنعاء
Marib	0	0	31	345	3	2	1	0	16	6	4	0	5	23	مأرب
Al Mahweet	282	7	449	9275	22	8	63	12	941	98	54	1	496	95	المحويت
Amran	1	15	998	18954	141	74	213	18	357	354	81	26	937	256	عمران
Al-Dhal'a	0	1	20	471	3	0	4	0	12	10	3	1	8	22	الضالع
Raimah	10	94	114	3349	105	39	17	10	146	210	61	7	145	140	ريمة
Total	1495	670	5849	198042	2888	526	3091	314	4410	2731	1396	601	8817	5027	الاجمالي

خدمات الولاده ___ للعام: ٢٠١٩ ___ وزارة الصحة العامة والسكان

نوع النشاط: (ثابت+خارج الجدران+ايصالي+)

نوع المرفق: (حكومي+)

Gov.	رعاية الوليد									المحافظة
	خروج ميت	إحالة	خروج حي	إختناق	وزن المولود أقل من ٢٥٠٠ جرام	إناث	ذكور	ولادة ميتة	ولادة حية	
Ibb	396	75	32780	1022	4692	19734	20255	679	39298	إب
Sana'a City	388	119	21147	1119	4892	17256	18772	607	35056	الأمانة
Al Baidah	129	61	8741	85	612	4351	4614	121	8844	البيضاء
Taiz	0	0	0	0	0	0	0	0	0	تعز
Al Jawf	28	27	5261	31	128	3332	3360	68	6613	الجوف
Hajjah	380	270	20549	523	2822	12314	14303	675	25866	حجه
Al-Hudaidah	383	170	128246030	239	3849	14568	16070	780	32160	الحديدة
Dhamar	194	159	13956	72	968	10943	12366	619	22684	ذمار
Sa'adah	175	243	11317	207	560	6006	6395	263	12096	صعده
Sana'a	146	77	15021	26	759	7337	8102	160	15312	صنعاء
Marib	1	6	319	0	2	227	232	15	454	مأرب
Al Mahweet	212	106	8680	113	684	4516	5326	241	9593	المحويت
Amran	447	448	16903	82	1214	8919	9994	437	18443	عمران
Al-Dhal'a	7	2	475	6	61	848	983	32	1799	الضالع
Raimah	99	24	3052	46	164	1907	2134	132	3876	ريمة
Total	2985	1787	128404231	3571	21407	112258	122906	4829	232094	الاجمالي

خدمات ما بعد الولادة _ للعام: ٢٠١٩ _ وزارة الصحة العامة والسكان

نوع النشاط: (ثابت+خارج الجدران+إيصالي+)

نوع المرفق: (حكومي+)

Gov.	بيانات الوليد			بيانات الأم											الولادات السابقة			العمر			العنوان		المحافظة	
	النتيجة			النتيجة			المضاعفات					الزيارات			فأكثر 6	٠٥ يناير	صفر	35 سنة فأكثر	34-20 سنة	أقل من ٢٠ سنة	ريف	حضر		
	إحالة	علاج	طبيعي	إحالة	تنقيف	معالجة	امراض مصاحبة	تورم القدمين	احتقان الثدي	نزيف	حمى النفاس	طبيعي	ثالثة	ثانية										اولى
Ibb	0	2	1647	12	1719	11	22	0	0	0	2	2638	505	526	1798	235	2492	129	252	2485	119	2604	47	إب
Sana'a City	0	0	119	4	2	0	0	0	0	0	0	115	15	35	301	11	322	36	11	346	12	0	334	الأمانة
Al Baidah	0	0	109	0	41	0	0	0	0	0	0	99	5	16	105	22	85	19	35	82	9	126	0	البيضاء
Taiz	0	0	0	0	0	0	0	0	0	0	0	0	0	0	0	0	0	0	0	0	0	0	0	تعز
Al Jawf	1	0	26	0	27	0	0	0	0	0	0	27	2	11	14	7	16	4	7	16	4	27	0	الجوف
Hajjah	21	47	17007	81	16625	456	86	1	5	16	26	17195	3356	4800	9340	3965	11487	2005	3258	13351	850	17447	13	حجة
Al-Hudaidah	17	40	6062	2	6214	150	31	29	36	17	13	6093	1084	1890	3364	1125	3764	1373	1008	4238	1002	6248	0	الحديدة
Dhamar	4	84	12943	15	12935	166	68	1	75	71	45	13045	2126	3010	8399	1423	10921	1186	1100	11836	603	13524	15	ذمار
Sa'adah	0	0	46	1	62	57	0	0	0	0	7	44	0	9	48	12	30	15	0	54	3	57	0	صعدة
Sana'a	6	10	1357	10	1239	156	11	0	20	3	14	1450	194	359	958	101	1240	170	149	1300	68	1511	0	صنعاء
Marib	0	0	0	0	0	0	0	0	0	0	0	0	0	0	0	0	0	0	0	0	0	0	0	مأرب
Al Mahweet	1	7	571	0	573	42	4	1	4	6	3	560	89	121	366	75	413	88	71	448	57	576	0	المحويت
Amran	7	2	257	5	250	2	5	0	3	1	1	271	4	41	230	23	124	130	18	246	13	273	1	عمران
Al-Dhal'a	0	0	74	0	74	0	0	0	0	0	0	74	0	3	71	4	56	14	6	68	0	74	0	الضالع
Raimah	0	74	3853	9	3706	120	53	0	15	21	30	4040	933	1360	2622	1063	3377	475	704	3787	422	4912	2	ريمة
Total	57	266	44071	139	43467	1160	280	32	158	135	141	45651	8313	12181	27616	8066	34327	5644	6619	38257	3162	47379	412	الاجمالي

خدمات تنظيم الاسرة __ للعام ٢٠١٩ __ وزارة الصحة العامة والسكان

نوع النشاط: (ثابت+خارج الجدران+ايصالي+)

نوع المرفق: (حكومي+)

Gov.	الحيوب		نوع الزيارة			الولادات السابقة			العمر			العنوان		المحافظة
	مركبة	احادية	إجمالي	متردد	جديد	فأكثر 6	٥-يناير	صفر	سنة فأكثر 35	سنة 20-34	أقل من ٢٠ سنة	ريف	حضر	
Ibb	105507	77135	190958	155501	35457	30930	156956	3097	28011	156929	6201	153727	37320	إب
Sana'a City	72931	137011	192687	144708	47979	22939	166712	3629	21878	160644	10353	23230	169983	الأمانة
Al Baidah	49840	18696	56972	45768	11204	7311	48214	1164	7643	45751	3660	36028	20937	البيضاء
Taiz	0	77	12	6	6	5	55	0	4	3	3	2	1	تعز
Al Jawf	8089	5624	14034	8988	5046	4400	7242	2392	3826	7450	2764	13348	686	الجوف
Hajjah	88667	74908	169307	127516	41791	35881	130350	3017	28204	136299	4796	151699	17462	حجة
Al-Hudaidah	47288	62739	87281	62977	24304	13322	67958	6070	12800	68174	6286	49903	36874	الحديدة
Dhamar	61613	74934	124461	88459	36002	20861	103760	3564	18067	102784	3646	96976	27375	ذمار
Sa'adah	16077	6034	21981	14838	7143	5655	14500	1739	5641	13783	2473	20417	1427	صعدة
Sana'a	57192	96265	116100	91627	24473	16393	95969	3718	17719	93465	4930	115700	368	صنعاء
Marib	1605	550	1373	1004	369	456	853	50	339	844	196	1384	4	مأرب
Al Mahweet	23511	22188	41560	32840	8720	8664	32534	362	6810	34064	686	37628	3933	المحويت
Amran	39016	56304	92287	66366	25921	20399	69825	1993	18046	70202	3913	67085	25315	عمران
Al-Dhal'a	6038	4743	8019	6426	1593	1321	6589	109	1267	6554	198	8009	10	الضالع
Raimah	15364	6105	14209	10199	4010	4769	8830	619	3583	9885	741	14110	103	ريمة
Total	592738	643313	1131241	857223	274018	193306	910347	31523	173838	906831	50846	789246	341798	الاجمالي

خدمات تنظيم الاسرة __ للعام: ٢٠١٩ __ وزارة الصحة العامة والسكان

نوع النشاط: (ثابت+خارج الجدران+ايصالي+)

نوع المرفق: (حكومي+)

Gov.	إحالة	معالجة	ربط أنابيب	رفال	غرسات			لـوالب			حقن	المحافظة
				منصرف	خلع	متابعة	تركيب	خلع	متابعة	تركيب	منصرف	
Ibb	23	3008	762	31425	360	427	661	2624	33148	5838	15575	إب
Sana'a City	2	223	408	98731	3005	777	5528	6034	8410	15672	19569	الأمانة
Al Baidah	40	3663	27	10013	169	173	229	1196	1936	2919	2679	البيضاء
Taiz	665	66	0	0	0	0	0	0	0	0	88	تعز
Al Jawf	145	761	0	253	42	78	136	228	585	349	1803	الجوف
Hajjah	7	882	159	48947	397	390	545	401	2129	1551	11427	حجة
Al-Hudaidah	41	6245	1	31265	474	1005	1059	993	2925	3459	3956	الحديدة
Dhamar	226	4915	88	39385	727	995	1303	2938	9698	8590	16772	ذمار
Sa'adah	251	1335	0	11556	44	92	56	93	347	306	4969	صعدة
Sana'a	719	5278	38	82958	456	312	149	925	2012	2386	6439	صنعاء
Marib	0	0	0	344	0	32	0	20	94	0	143	مأرب
Al Mahweet	15	712	12	29547	327	197	457	403	1068	1102	3552	المحويت
Amran	43	2471	46	14916	415	541	293	1107	3428	2074	14167	عمران
Al-Dhal'a	1	157	0	4480	188	38	28	47	250	117	2150	الضالع
Raimah	10	246	0	9988	38	45	22	102	377	139	1763	ريمة
Total	2188	29962	1541	413808	6642	5102	10466	17111	66407	44502	105052	الاجمالي

جدول رقم (٥) عدد حالات الملاريا المشخصة سريريا والمؤكدة مخبريا في مختلف محافظات الجمهورية لعام ٢٠١٩م

Table No. (5) No. of Malaria Cases diagnosed in clinical and Verified in laboratory in different governorates for 2019

Gov	نتيجة الرقود Clinical Result		إجمالي الحالات المالريا المرقدة Total of Malaria bed cases	نسبة طفيلي فلسيبارم من الشرائح الإيجابية %PF PF percentage of the positive Slides PF	إجمالي المشخصين سريريا Total of diagnosed in clinical	التشخيص لجميع الحالات Diagnosis of all cases نوع الطفيل Type of Parasite					ميكروسكوب Microscop		فحص سريع Rapid Checkup		اسم المحافظة			
	وفاة Death					إجمالي المشخصين سريريا Total of diagnosed in clinical	others	PO	ملاريا مختلطة MIX	بلازميديوم فيلكس PV	بلازميديوم فلسيبارم PF	إجمالي المفحوصين الإيجابي Total of positive	إجمالي المفحوصين الإيجابي Total of positive	إجمالي المفحوصين الإيجابي Total of positive		إجمالي المفحوصين الإيجابي Total of positive		
	مؤكدة Verified	محتملة Possible															إجمالي المفحوصين الإيجابي Total of positive	إجمالي المفحوصين الإيجابي Total of positive
lbb	2	0	730	98.4	2061	5	0	2	3	246	250	16218	819	10845	إب			
Abyan	0	0	20	100.0	874	0	0	0	0	108	108	786	297	16380	أبين			
Sana'a City	0	0	378	92.7	1446	0	0	0	7	89	96	699	1038	8669	الأمانة			
Al-Baidah	0	0	3	93.3	95	0	0	0	3	42	45	147	83	375	البيضاء			
0	0	0	114	99.4	3059	0	0	0	586	103575	104244	840792	61525	31038	تعز			
Al Jawf	0	0	27	97.2	3133	0	0	0	6	210	216	625	977	2308	الجوف			
Hajjah	2	0	730	99.7	2061	5	0	2	68	27926	28001	151675	12610	64890	حجة			
Al-Hudaidah	1	0	1650	99.2	21975	21	0	35	364	50792	51212	408646	19779	117925	الحديدة			
Hadrarnout	Al-Mukalla	0	59	100.0	25	0	0	0	0	11	11	27	34	68	المكلا			
	Sayon	0	3	100.0	3	0	0	0	0	7	7	15	22	42	سينون			
Sokatra	0	0	8	0.0	0	0	0	0	0	0	0	0	0	2	سقنطرة			
Dhamar	0	0	31	98.8	457	0	0	0	33	2813	2846	12116	2471	13221	ذمار			
Shabwah	1	0	1	98.1	4	0	0	3	1	202	206	2291	287	3644	شبووة			
sa'adah	0	0	0	95.4	267	3618	15	0	48	1304	1367	3890	5591	29420	صدعة			
Sana'a	0	0	4	99.8	1086	0	0	0	2	1251	1253	2506	3472	14423	صنعاء			
Aden	0	0	478	100.0	7816	0	0	0	0	5928	5928	140306	511	24341	عدن			
Lahej	0	0	91	99.3	1234	0	0	1	5	804	810	6791	584	20810	لحج			
Marib	0	0	3	100.0	3	0	0	0	0	22	22	528	107	3053	مررب			
Al-Mahweet	0	0	8	98.7	179	0	0	0	40	2937	2977	17717	2524	10360	المحويت			
Al-Mahera	0	0	0	100.0	0	0	0	0	0	83	83	374	256	2039	المهرة			
Amran	0	0	193	100.0	1878	0	0	0	0	2421	2421	10002	3832	10850	عمران			
Al-Dhal'a	0	0	0	0.0	43	0	0	0	1	0	1	55	28	2183	الضالع			
Raimah	0	0	6	99.7	25	0	0	0	4	1595	1599	4538	1157	3677	ريمة			
Total	6	0	4537	99.3	47724	3649	15	43	1171	202366	203703	1620744	118004	390563	الإجمالي			

عدد الحالات المصابة بعدوى الإيدز حسب المحافظة للعام ٢٠١٩ م

No. of infected cases with AIDS by governorate during 2019

Gov	النسبة المئوية	عدد الحالات المصابة بالإيدز	المحافظة
	%	AIDS Cases	
Ibb	3.6%	17	إب
Abyan	0.0%	1	أبين
Sana'a City	50.5%	239	الأمانة
Al-Baidah	3.2%	15	البيضاء
Taiz	2.5%	12	تعز
Al Jawf	0.6%	3	الجوف
Hajjah	2.7%	13	حجة
Al-Hudaidah	0.6%	3	الحديدة
Hadramout	Al-Mukalla	8.5%	المكلا
	Sayon	0.2%	سينون
Sokatra	0.0%	0	سقطرى
Dhamar	6.1%	29	ذمار
Shabwah	1.7%	8	شبوة
sa'adah	0.6%	3	صعدة
Sana'a	0.4%	2	صنعاء
Aden	1.7%	8	عدن
Lahej	0.0%	0	لحج
Marib	0.2%	1	مارب
Al-Mahweet	0.6%	3	المحويت
Al-Mahera	0.0%	0	المهرة
Amran	0.4%	5	عمران
Al-Dhal'a	0.4%	0	الضالع
Raimah	0.4%	0	ريمة
Total	85.2%	403	الإجمالي

اجمالي حالات السل المسجلة في المحافظات لعام ٢٠١٩م (تحت الإشراف + بدون إشراف)

Total TB Cases reported in 2019 by governorates (Under Observation+non-observation)

Gov.	Total	سل خارج الرئة TB out of lung	سل رئوي PuL.TB		المحافظة
			إجمالي المشخصين سريريا Total of diagnosed in clinical	مؤكد جراثوميا	
Ibb	1,237	488	369	380	إب
Abyan	241	69	114	58	أبين
Sana,a city	1,460	943	235	282	أمانة العاصمة
Al- Baidah	169	73	44	52	البيضاء
Taiz	864	394	159	311	تعز
Al Jawf	53	8	17	28	الجوف
Hajjah	1,432	347	812	273	حجة
Al-Hodeidah	1,185	324	326	535	الحديدة
Al Mukalla	186	73	33	80	المكلاء
Sayoun	57	21	20	16	سينون
Dhamar	549	255	164	130	ذمار
Shabwah	178	58	73	47	شبووة
Saadah	345	85	170	90	صعدة
Sana'a Gov.	307	170	70	67	محافظة صنعاء
Aden	993	336	444	213	عدن
Laheg	321	128	128	65	لحج
Mareb	144	25	69	50	مارب
Al-Mahweet	103	38	34	31	المحويت
Al Mahrah	59	21	13	25	المهرة
Amran	220	97	47	76	عمران
Al-Daleh	109	44	33	32	الضالع
Raimah	46	19	11	16	ريمة
Sokatra	26	6	12	8	سقطرى
Total	10,284	4,022	3,397	2,865	الإجمالي

توزيع الحالات الجديدة للسعال الرئوي بحسب الفئات العمرية و النوع لعام ٢٠١٩م
Distribution of new pulmonary infected cases by age group and sex during 2019

Gov.	G.Total	Total		65->		55-64		45-54		35-44		25-34		15-24		5-14		0-4		المحافظة
		F	M	F	M	F	M	F	M	F	M	F	M	F	M	F	M	F	M	
Ibb	1235	671	564	59	78	84	76	79	53	85	81	138	115	165	94	44	51	17	16	إب
Abyan	220	89	131	9	10	10	27	17	15	10	12	15	16	17	33	6	9	5	9	أبين
Sana'a city	1457	729	728	76	92	88	76	110	90	108	108	152	165	145	147	38	38	12	12	الأمانة + المعهد
Sana'a city SNTI	306	181	125	23	10	16	18	27	26	36	19	34	24	34	20	10	6	1	2	محافظة صنعاء
Al- Baidah	167	62	105	6	4	6	9	6	12	11	19	18	34	10	25	4	0	1	2	البيضاء
Taiz	863	398	465	8	32	30	54	54	70	90	100	103	109	79	71	24	20	10	9	تعز
Al Jawf	53	33	20	0	0	2	2	12	9	10	7	5	1	0	0	4	1	0	0	الجوف
Hajjah	1432	758	674	75	78	135	83	117	87	116	88	155	132	92	119	45	53	23	34	حجة
Al-Hodeidah	1183	545	638	57	62	73	70	64	68	80	107	89	127	117	138	38	46	27	20	الحديدة
Al Mukalla	159	56	103	3	9	4	13	7	11	5	19	16	19	16	19	3	6	2	7	المكلا
Dhamar	56	28	28	3	2	2	4	6	7	6	4	5	6	4	4	0	0	2	1	سينون
Sayoun	549	309	240	17	26	32	32	41	31	47	31	65	42	57	35	34	27	16	16	ذمار
Shabwah	159	63	96	5	5	7	14	10	19	15	18	12	18	8	9	2	5	4	8	شبو
Aden	1001	449	552	40	48	33	48	38	46	44	54	93	112	95	98	39	43	67	103	عدن
Al-Daleh	108	53	55	5	7	2	2	7	4	9	9	11	11	9	11	5	8	5	3	الضالع
Al Mahrah	37	17	20	3	0	1	1	2	2	4	5	1	8	4	3	1	0	1	1	المهرة
Al-Mahweet	103	49	54	5	4	5	15	11	10	5	3	11	9	6	11	5	1	1	1	المحويت
Amran	220	118	102	3	6	10	10	17	20	30	22	33	21	16	16	8	5	1	2	عمران
Laheg	287	129	158	3	14	21	16	20	15	18	9	11	23	18	28	23	17	15	36	لحج
Mareb	144	49	95	1	1	4	7	10	8	13	25	11	30	7	19	3	5	0	0	مارب
Raimah	46	24	22	2	4	2	0	4	2	3	5	5	3	5	7	2	1	1	0	ريمة
Saadah	345	175	170	12	12	11	10	29	15	27	25	32	49	34	31	17	10	13	18	صعدة
Sokatra	15	5	10	1	0	1	2	1	2	0	0	2	5	0	1	0	0	0	0	سقطرى
Total	10145	4990	5155	416	504	579	589	689	622	772	770	1017	1079	938	939	355	352	224	300	الإجمالي
				920		1168		1311		1542		2096		1877		707		524		
				9%		12%		13%		15%		21%		19%		7%		10%		

هناك ١٣٩ حالة غير موزعة بحسب العمر معظمها من محافظة الجوف وسقطرة وسينون.

نتائج المعالجة لحالات السل الرنوي الإيجابي الجديد المسجلة في العام ٢٠١٩ م
Treatment Outcome of New PSS cases reported in 2019

Gov.	معدل نجاح المعالجة Average of Treatment success	اجمالي الحالات Total cases	تحول (G) (غير مقيمة) Transfere		تخلف Retard		فشل معالجة (F) Faill treatment		توفي (D) Died		اكتمال (C) Completed		شفاء (B) Recovery		الحالات المسجلة (A) Registere d cases	المحافظات
	(B+C)/A	عدد No.	%	عدد No.	%	عدد No.	%	عدد No.	%	عدد No.	%	عدد No.	%	عدد No.		
Ibb	95%	1005	2%	18	2%	20	1%	6	0%	4	60%	608	35%	349	1005	إب
Abyan	94%	211	1%	3	3%	6	1%	2	0%	1	69%	146	25%	53	211	أبين
Aden	87%	1044	7%	77	3%	30	1%	7	2%	18	66%	694	21%	218	1044	عدن
Al-Baidah	97%	154	1%	2	2%	3	0%	0	0%	0	58%	89	39%	60	154	البيضاء
Al-Daleh	98%	124	0%	0	1%	1	0%	0	1%	1	56%	70	42%	52	124	الضالع
Al-Hodeidah	90%	1272	4%	57	4%	50	0%	3	2%	23	52%	662	38%	477	1272	الحديدة
Al Jawf	100%	81	0%	0	0%	0	0%	0	0%	0	27%	22	73%	59	81	الجوف
Al Mahrah	93%	41	0%	0	5%	2	0%	0	2%	1	32%	13	61%	25	41	المهرة
Al Mahweet	99%	105	0%	0	0%	0	0%	0	1%	1	73%	77	26%	27	105	المحويت
Al Mukalla	93%	136	0%	0	5%	7	1%	1	1%	2	44%	60	49%	66	136	المكلا
Amran	89%	268	4%	12	4%	12	1%	2	1%	4	66%	176	23%	62	268	عمران
Dhamar	90%	562	2%	9	6%	36	1%	3	1%	6	68%	382	22%	126	562	ذمار
Hajjah	94%	1287	1%	16	3%	38	1%	10	1%	16	74%	951	20%	256	1287	حجة
Laheg	90%	345	4%	14	3%	12	0%	0	2%	7	77%	266	13%	46	345	لحج
Mareb	95%	115	4%	5	1%	1	0%	0	0%	0	67%	77	28%	32	115	مارب
Raimah	94%	53	6%	3	0%	0	0%	0	0%	0	60%	32	34%	18	53	ريمة
Saadah	84%	275	5%	14	10%	27	0%	1	1%	3	67%	185	16%	45	275	صعدة
Sana'a City+NTI	86%	1429	3%	40	10%	147	0%	1	1%	13	77%	1097	9%	131	1429	أمانة العاصمة +المعهد
Sana'a Gov	93%	319	1%	4	2%	5	0%	1	4%	12	75%	239	18%	58	319	محافظة صنعاء
Sayun	85%	54	4%	2	7%	4	0%	0	4%	2	54%	29	31%	17	54	سينون
Shabwah	94%	107	0%	0	5%	5	0%	0	1%	1	54%	58	40%	43	107	شبو
Taiz	84%	743	1%	9	9%	70	2%	12	4%	28	51%	376	33%	248	743	تعز
	87%		8%	3	0%	0	0%	0	5%	2	59%	23	28%	11	39	سقطرة
Total	90%	9,730	3%	288	4.9%	476	0.5%	49	1%	145	65%	6,332	25%	2,479	9,769	الإجمالي

معدل نجاح المعالجة من الحالات المقيمة المكتشفة في العام ٢٠١٨ (شفاء + اكتمال) 89%
١٥ حالة غير معروف نتائج علاجها من الجوف

تحليل لجدول الإحصائي-

* عند ملاحظتنا للجدول هذه سوف نجد انه بلغ عدد الذين تعرضوا للعض وتلقوا الخدمات الإسعافية (١٠,٢٦٩) من الجنسين منهم ذكور (٧,١٥٠) معضوض وعدد الإناث المععضوضات (٣,١١٩) مععضوض، عدد الذين كانت نتيجة فحص رؤوس الكلاب موجبة (٢,٩٣٥) مععضوض، ومنهم أيضا عدد (٣,٨٥٧) مععضوض كانت نتيجة الفحص لرؤوس الحيوانات العاضة غير معروف، كما بلغ عدد الوفيات بالمرض (٤٩) حالة. كما سيجد المتمعن في التقرير إن النساء والأطفال هم الأكثر تعرضاً للعض حيث بلغ عددهم (٦,٩٧٠) حالة عض وهذا الرقم يمثل ثلثي المععضوضين من الجنسين كما إن الفئات العمرية الأكثر تعرضاً للعض هم الأطفال الذين يقل أعمارهم عن أربعة عشر سنة حيث بلغ عددهم (٥,٥٦٩) مععضوض وهذا الرقم يمثل أكثر من نصف المعرضين بشكل عام وعدد الوفيات من نفس الفئة العمرية (٢٨) حالة وفاة أي أكثر من نصف الوفيات لهذا العام ثم تأتي ترتيب الفئات العمرية الأخرى على النحو التالي:

- الفئة العمرية من عمر ١٥ سنة إلى عمر ٤٠ سنة حيث بلغ عدد المعرضين (٣,٠٨٨) معرض.
- ثم الفئة العمرية من عمر ٤١ سنة وما فوق حيث بلغ عدد المعرضين (١,٦١٢)

حالات داء الكلب على مستوى الجمهورية وذلك ٢٠١٩ م

Rabies Cases according to age group and gender for 2019

الوفيات	الإجمالي	Female إناث حسب نتيجة الفحص				Male ذكور حسب نتيجة الفحص				الفئة العمرية
		المجموع	غير معروف	سلبى	إيجابى	المجموع	غير معروف	سلبى	إيجابى	
٣	١٥٦٩	٥٥٨	٢٤١	١٤٧	١٧٠	١٠١١	٣٧٥	٢٩٩	٣٣٧	4-0
٢٢	٤٩٧١	١٤٥٩	٦٧٤	٤٣٥	٣٥٠	٣٥١٢	١٤٦٦	١١٦٦	٨٨٠	14-5
١٤	٣٨١٩	١١٦٧	٥٢٦	٣٣٤	٣٠٧	٢٦٥٢	١١٥٦	٨٧٢	٦٢٤	40-15
٩	٢٢٣٢	٧٩٨	٣٥٦	٢٣٠	٢١٢	١٤٣٤	٦٢٨	٤٥٩	٣٤٧	00-41
48	12591	3982	1797	1146	1039	8609	3625	2796	2188	الاجمالي

تقرير المركز الأطراف لعام من ٢٠١٧ - ٢٠١٩

2019				2018				2017				الفئة	القسم
الإجمالي	صندوق المعاقين	جرحي الحرب والدفاع وأقاربهم	مدنيين	الإجمالي	صندوق المعاقين	جرحي الحرب والدفاع وأقاربهم	مدنيين	الإجمالي	صندوق المعاقين	جرحي الحرب والدفاع وأقاربهم	مدنيين		
466	55	254	157	490	24	281	185	592	26	328	238	ذكور	اطراف صناعية بجميع انواعها
58	6	3	49	71	11	4	56	81	3	12	66	اناث	
74	15	8	51	76	8	9	59	65	2	13	50	أطفال	
598	76	265	257	637	43	294	300	738	31	353	354	الإجمالي	
7651	197	2698	4756	7720	174	2605	4941	7177	186	2113	4878	ذكور	أجهزة تعويضية بجميع النواعها
2983	114	8	2861	2936	64	36	2836	2582	56	30	2496	اناث	
14419	790	154	13475	12976	517	553	11906	11783	467	538	10778	أطفال	
25053	1101	2860	21092	23632	755	3194	19683	21542	709	2681	18152	الإجمالي	
29087	82	5504	23501	23263	47	4533	18683	20134	15	3385	16734	ذكور	علاج طبيعي
28539	41	204	28294	20543	17	174	20352	16966	20	132	16814	اناث	
5850	87	109	5654	4832	42	180	4610	4614	109	119	4386	أطفال	
63476	210	5817	57449	48638	106	4887	43645	41714	144	3636	37934	الإجمالي	
6562	211	2273	4078	6563	245	1864	4454	5173	228	1008	3937	ذكور	صرف مخزني
3708	76	30	3602	2972	50	27	2895	2037	51	22	1964	اناث	
1986	48	33	1905	2062	65	71	1926	1155	37	41	1077	أطفال	
12256	335	2336	9585	11597	360	1962	9275	8365	316	1071	6978	الإجمالي	
43766	545	10729	32492	38036	490	9283	28263	33076	455	6834	25787	ذكور	الإجمالي
35288	237	245	34806	26522	142	241	26139	21666	130	196	21340	اناث	
22329	940	304	21085	19946	632	813	18501	17617	615	711	16291	أطفال	
101383	1722	11278	88383	84504	1264	10337	72903	72359	1200	7741	63418	الإجمالي العام	