

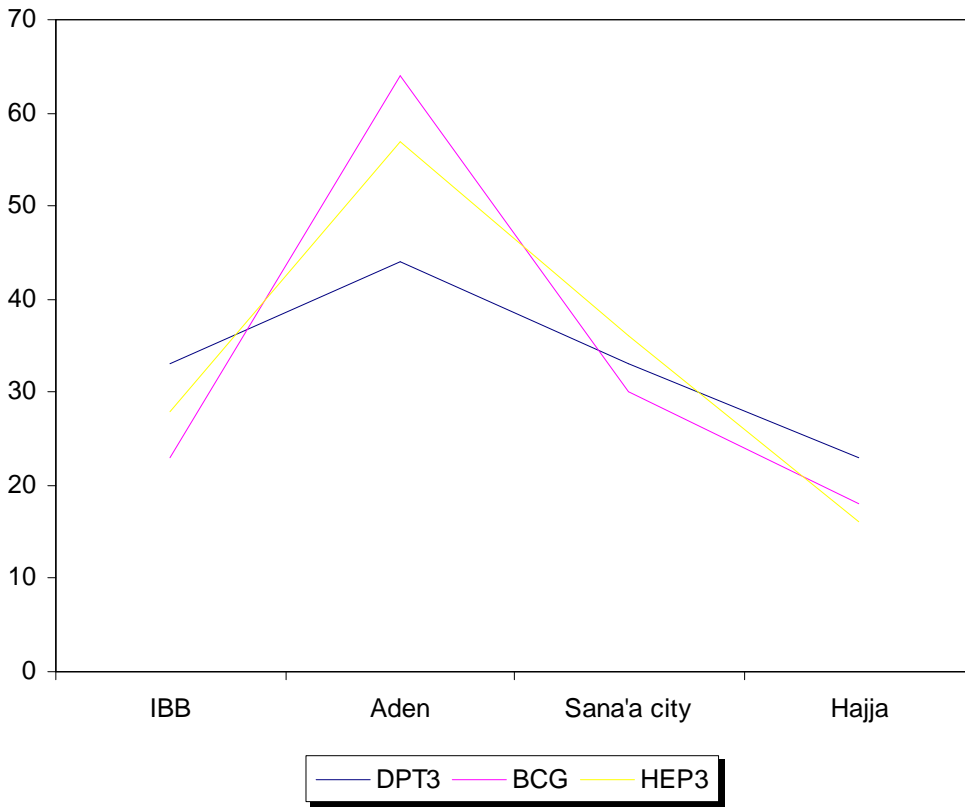

الجمهورية اليمنية
وزارة الصحة العامة والسكان
قطاع التخطيط والتنمية
الادارة العامة للمعلومات والبحوث الصحية

التقرير الاحصائي الصحى
السنوى للعام 2007
Annual Statistical Health Report
2007



ابريل 2008



فخامة رئيس الجمهورية

عبدالله بن عبدالعزيز آل سعود

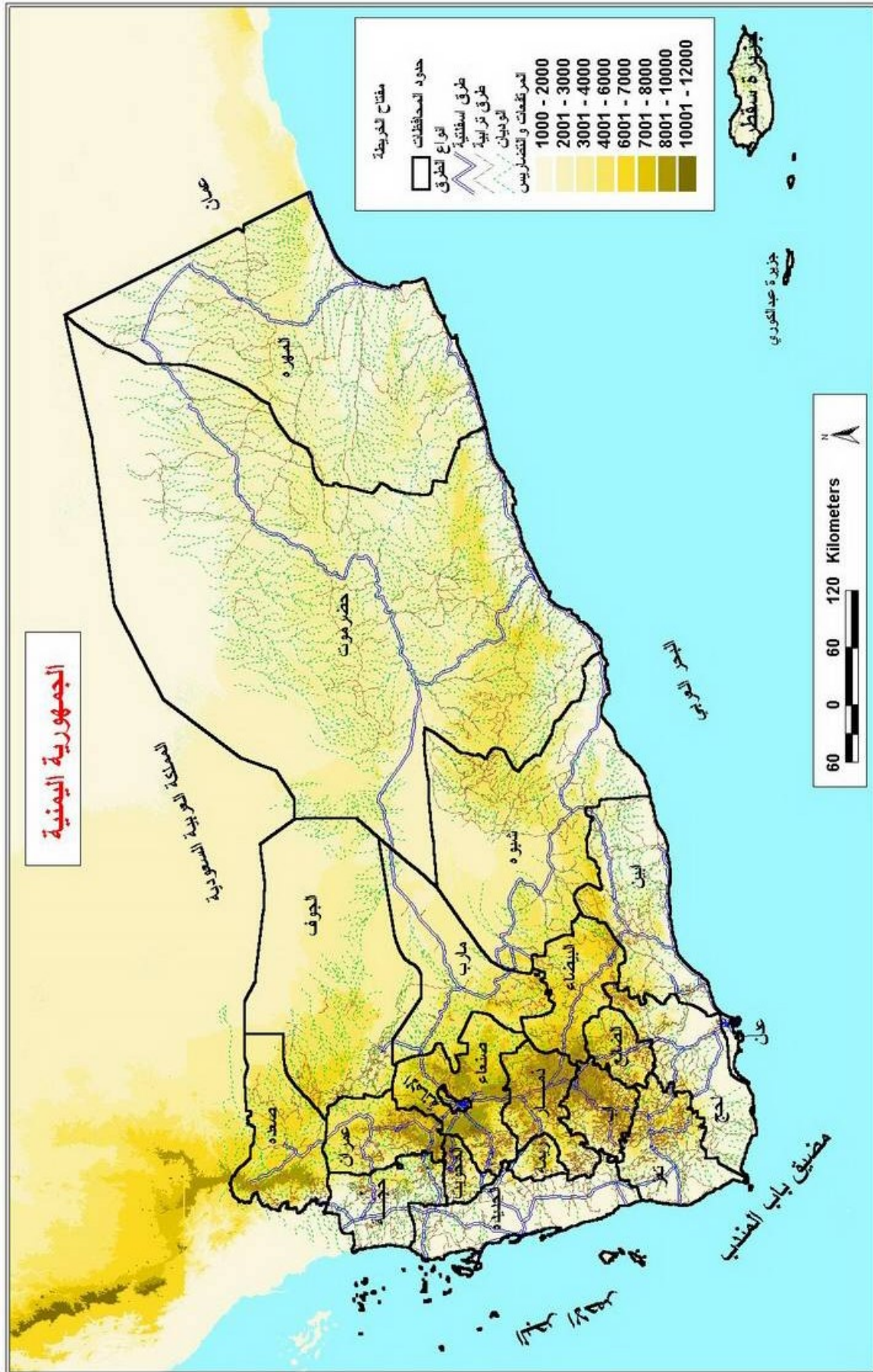

المراقق الصحية للجمهورية اليمنية

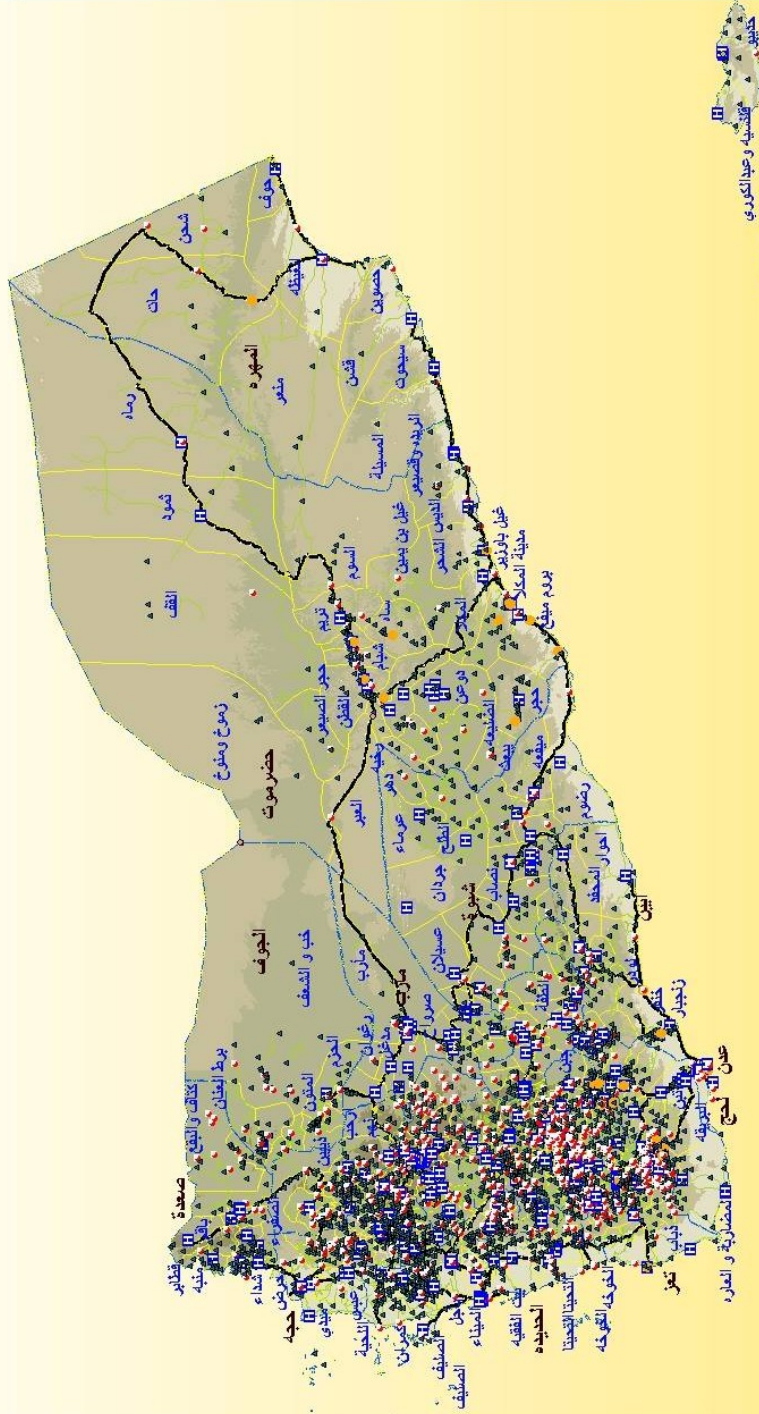

١٦٠ ٨٠ ٠ ١٦٠ Kilometers



Ministry of Public Health
Planning Development Sector
Information and Research Department
GIS Unit

المصادر
الحدود الإدارية - وزارة الإدارة المحلية
الطرق - الجهاز المركزي للإحصاء
المراقق الصحية - وزارة الصحة العامة والسكان

- مفتاح الخريطة
- مستشفى
 - مركز صحي
 - مركز أمومية
 - وحدة صحية
 - ◇ مراكز متخصصة
 - حدود المحافظات
 - حدود المديرية

- الإرتفاعات
- feet ١٠٠٠ - ٠
 - feet ٣٠٠٠ - ١٠٠٠٠
 - feet ٧٠٠٠ - ٣٠٠٠٠
 - feet ١١٠٠٠ - ٧٠٠٠٠
 - feet ١١٠٠٠٠ <

بسم الله الرحمن الرحيم

يشهد القطاع الصحي خلال هذه الفترة نشاط كبير في شتى المجالات سوى الخدمية منها أو الوقائية و ذلك من خلال توسيع رقعه تقديم الخدمات الصحية و تأثيث وتجهيز المرافق الصحية الجديدة ورفدها بالكوادر الصحية وحل مشاكل المشاريع المتعثرة . هذا النشاط يشمل ديوان عام الوزارة، مكاتب الصحة بالمحافظات والمديريات ويتزامن معه الاهتمام بمجالات النظم الصحية ورفع مستوى العمل الإداري .

ومن هذه الإدارات الإدارة العامة للمعلومات والبحوث تسعى إلى توحيد نظام المعلومات على المستوى الوطني شامله كافة المستويات ابتداء من المرفق الصحي وحتى المستوى المركزي ، وكذا توحيد عملية اصدار التقارير و تدفق البيانات بنظام موحد شهري وسنوي، يأتي ذلك بغرض توحيد المعلومات على مستوى المحافظات والمديريات والبرامج الصحية ولتسهيل عملية المقارنة واصدار المؤشرات الوطني الصحية في الوقت المناسب لأستخدامها في عملية التخطيط والتنمية الصحية. أن العمل الإحصائي يعد من الركائز الأساسية لوزارة الصحة وتولي القيادة السياسية وقيادة الوزارة أهمية قصوى في تطوير العمل الإحصائي وكذا نظام المعلومات الصحية من اجل تعزيزه ورفد الوزارة بالكوادر المتخصصة التي يعتمد عليها وتزويد الإدارة المركزية بالمعدات والبرامج اللازمة لتسهيل عملية التواصل بين الوزارة والمحافظات من أجل سرعة الحصول على المعلومات والبيانات في اسرع وقت.

كما أن رفد الوزارة بقسم جديد هو قسم نظام المعلومات الجغرافية يعد من أبرز الأنجازات لما لهذا القسم من أهمية كبيرة في عملية اصدار الخرائط الصحية وكذا الخرائط الوبائية وخرائط توزع الأمراض وانتشارها على مستوى المحافظة والمديرية والقرية وتحديد الزمام للمرافق الصحية ، وربط هذه الخرائط بقواعد بيانات تحوي في طياتها البيانات الأساسية للمرافق الصحية ونوع الخدمات التي تقدمها وما هو متوفر لها من معدات وتجهيزات، وأنوه هنا الى ضرورة صيانة هذه البيانات وتحديثها باستمرار من أجل استخدامها على كافة المستويات.

أن اصدار التقرير الإحصائي السنوي خلال هذا العام تم خلال فترة مناسبة مقارنة بالصعوبات التي تم مواجهتها خلال فترة طلب و وصول التقارير في وقتها المناسب حيث تأخرت بعض المحافظات والمستشفيات في ايصال التقارير في الوقت المحدد لها.

ولا يفوتنا أن نشكر قطاع التخطيط والتنمية الصحية ممثلة بوكيل القطاع د/ جمال ناشر على رعايته واهتمامه بالمعلومات والبحوث وإصدار المؤشرات الصحية الموحدة على مستوى الوزارة من اجل توحيد المعلومة والحد من وجود أكثر من جهة تصدر المؤشرات والبيانات الصحية والتي تؤدي الى نوع من التداخل سوى في الاختصاصات أو المهام وعدم الأعتداد على اي من هذه الجهات، كما لايفوتني أن اشكر الإدارة العامة للمعلومات والبحوث على جهودهم الحثيثة في اصدار التقرير الإحصائي السنوي في موعده المناسب وبالشكل الجديد والذي يعتمد على دقة البيانات من مصادر ها .

أ.د / عبد الكريم يحي راصع

وزير الصحة العامة والسكان

بسم الله الرحمن الرحيم

أن قطاع التخطيط والتنمية الصحية يخطو خطوات حثيثة في سبيل تطوير النظام الصحي من أجل الرفع بمستوى الخدمات الصحية على كافة الأصعدة . يولي القطاع اهتمام كبير بالمعلومات والمؤشرات الصحية وتوحيدها والتركيز على أن يكون قطاع التخطيط والتنمية ممثلاً بالإدارة العامة للمعلومات والبحوث هو الصدر و المسئول الأول على اصدار المؤشرات الصحية لضمان صحة ومصداقية هذه المؤشرات وكذا تحديثها باستمرار لكي تكون في متناول الجميع سوى قيادة الوزارة و المانحين و الباحثين وجميع المهتمين بالقطاع الصحي . أن قطاع التخطيط والتنمية يأخذ على عاتقه توحيد نظام المعلومات الصحية الذي كان يعاني من وجود عدة انظمة مختلفة في كثير من المحافظات كل بحسب ما يتوفر لديه من تمويل ودعم مما أدى إلى تباين مخرجات هذه الأنظمة المختلفة، كما أن البرامج المركزية لديها أنظمة مختلفة والتي نسعى خلال الفتره القادمه إلى ربطها بالوزارة عن طريق شبكة معلومات متطورة تربط الوزارة بكافة فروعها في المحافظات أو البرامج.

أن قطاع التخطيط والتنمية الصحية يولي عملية نشر البيانات أهمية قصوى من خلال إصدار تقارير المسوحات والدراسات المختلفة ونتائجها ونشرها على موقع الوزارة الإلكتروني أولاً بأول من أجل خدمة كافة مستخدمي المعلومات الصحية والمانحين داخلياً وخارجياً.

أن عملية اصدار التقرير الإحصائي السنوي لهذا العام يعتبر تحدي كبير سوى لقطاع التخطيط والتنمية أو للإدارة العامة للمعلومات والبحوث بسبب تباين الأشكال التي وصلت بها التقارير الإحصائية السنوية من المحافظات أو البرامج وتأخر كثير منها في الوصل في الوقت المحدد ومع ذلك تضافرت الجهود في قيادة الوزارة من أجل اصدار التقرير في وقت مناسب .

لايسعني إلا أن اشكر قيادة الوزارة ممثلة بمعالي وزير الصحة العامة والسكان على دعمه المستمر لنا في اصدار هذا التقرير بصورة مشرفة ، كما لايفوتني أن اشكر كل من عمل وساهم في إصدار هذا التقرير وأخص بالشكر مدير عام الإدارة العامة للمعلومات والبحوث على هذا العمل الجيد الذي هو ثمرة جهود طاقمه العاملين في الإدارة، وأتمنى أن يتواصل اصدار التقرير في الأعوام القادمة وغيره من الأعمال الإحصائية والبحثية خدمة لنظامنا الصحي الوطني.

وكيل قطاع التخطيط والتنمية الصحيه

د. جمال ثابت ناشر

بسم الله الرحمن الرحيم

إن نظام المعلومات الصحية يعتبر الركيزة الأساسية في إعداد الاستراتيجيات ورسم السياسات والخطط المستقبلية على أسس علمية معلوماتية موحدة وتوجيه عملية اتخاذ القرارات وصولاً إلى تحسين وتطوير الخدمات الصحية المقدمة للمواطنين على مستوى جميع القطاعات الخدمية والتنمية المختلفة من أجل خلق مجتمع يمضي يتمتع بالرفاهية والرخاء وأن العامل الثابت في سياسات الحكومة المتعاقبة في اليمن هو أن الإنسان يمثل هدف التنمية ووسيلتها وأن صحة الشعب اليمني في نظر القيادة السياسية ورئيس الدولة والحكومة هي ضمن الأولويات الأساسية وما تضمنه برنامج الحكومة نحو دعم التنمية الصحية من خلال تقوية نظام المعلومات الإحصائية الصحية ورصد وتقييم التقدم المحرز في تنفيذ الاستراتيجيات والسياسات الصحية وفي هذا الصدد نسعى في الإدارة العامة للمعلومات مواكبة التطورات واللاحق بثورة تكنولوجيا المعلومات في الجانب الصحي والعمل على نشرها وإدارتها والاستفادة من الموارد المتاحة إلى أقصى حد ممكن.

ويسر الإدارة العامة للمعلومات أن تقدم للمهتمين من الباحثين والدارسين والمختصين من المخططين وواضعي السياسات ومتخذي القرار في الوزارة والجهات الأخرى كتاب الإحصاء السنوي لعام 2008م والذي مثل صدوره في وقت قياسي خطوة جبارة مقارنة بالسنوات السابقة والذي كان يتأخر صدوره أكثر من سنة وهذا بفعل تضافر الجهود من كادر الإدارة والمحافظات ومؤازرة قيادة الوزارة لنا ودعمهم المستمر واهتمامهم الكبير بجانب المعلومات ونشرها والاستفادة منها.

وإن هذا التقرير الذي نضعه بين أيديكم يبرز المؤشرات الصحية ويتضمن البيانات الإحصائية والمؤشرات الديمغرافية ومؤشرات الوضع الصحي والتي تساهم في تحديد اتجاهات العمل المستقبلي المبنية على إصلاح الجهاز الصحي وتقرير العمل المؤسسي وإيجاد قاعدة معلوماتية متينة وموحدة وشاملة مع كل الشركاء من المنظمات المحلية والإقليمية والدولية.

وقد حرصت الإدارة على أخراج هذا التقرير بأقل قدر ممكن من الأخطاء وذلك من خلال المراجعة والتدقيق وإضافة بعض البيانات الهامة والمطلوبة في خطة التنمية الأفية والتخفيف من الفقر وتماشياً مع الخطة العامة وإستراتيجية الوزارة المستقبلية في الخطة الخمسية 2006-2010 وبهدف الوصول إلى الإحصائيات الدقيقة لمختلف النشاطات باعتبار أن هذه الإحصائيات توضح الحقائق وتبرز الإنجازات وتمكن المخططين ومتخذي القرارات من متابعة تنفيذ الأنشطة والبرامج.

وبالرغم من الحرص في تفادي بعض الأخطاء والنواقص في البيانات إلا أننا مازلنا بحاجة إلا بذل جهداً مضاعفاً في الأعوام التالية لإحداث نقلة نوعية في العمل الإحصائي من حيث الشمول وجودة البيانات ولن يتحقق ذلك إلا بتضافر الجهود من المختصين في الإدارة والمحافظات والدعم المستمر والمؤازرة من قيادة الوزارة والعمل على موافاة الإدارة بالبيانات والتقارير الإحصائية على المستوى المركزي والمحافظات في مواعيدها المحددة نهاية كل عام ونأمل أن نتلقى الملاحظات من مستخدمي البيانات والدارسين والباحثين والمخططين بما من شأنه الإسهام في تطوير وتحسين التقارير القادمة.

لا يسعني في هذا المقام إلى أن أتوجه بالشكر والتقدير إلى جميع مكاتب الصحة ومدراء المعلومات فيها والبرامج والمشاريع الصحية والقطاعات المختلفة التي أسهمت في توفير البيانات الإحصائية وأخص بالشكر الكادر الفني في الإدارة العامة والذي كان له الجهد الكبير في إخراج هذا التقرير.

والله الموفق...

د. عبد الجبار علي الغيثي

مدير عام المعلومات والبحوث

الفهرس

الصفحة	المحتوى
12	الجمهورية اليمنية في سطور
15	المؤشرات الديموغرافية
29	المؤشرات الصحية
45	الخدمات الصحية
173	البرامج الصحية
205	القوى العاملة الصحية
215	الدواء
221	المختبر المركزي
231	المجلس اليمني للأختصاصات الطبية
235	القطاع الخاص

الجمهورية اليمنية

الموقع :

تقع الجمهورية جنوب غرب قارة آسيا جنوب شبه الجزيرة العربية وتمتد بين خطي عرض 12 درجة و20 درجة شمالاً وبين خطي طول 41 درجة و45 درجة شرقاً.
الحدود :

يحدها من الشمال المملكة العربية السعودية وجنوباً البحر العربي وخليج عدن ومن الشرق سلطنة عمان ومن الغرب البحر الأحمر.

ويقع في الجنوب الغربي لليمن مضيق باب المندب الذي تتوسطه جزيرة ميون اليمنية وتتحكم في مدخله.

تبلغ مساحة اليمن 550000 كيلو متر مربع دون الربع الخالي وتمتلك شريطاً ساحلي بطول 2500 كم يطل على البحر الأحمر غرباً وخليج عدن والمحيط الهندي جنوباً حتى بحر العرب شرقاً.

العاصمة السياسية - صنعاء

العاصمة الاقتصادية - عدن

شعار الدولة

يتكون شعار الجمهورية اليمنية من نسر يرمز الى قوة الشعب وانطلاقه نحو أفق التحرر باسطاً جناحيه على العلم الوطني مرتكزاً على قاعدة كتبت عليها الجمهورية اليمنية كما نقش فيه رسم يمثل سد مأرب وشجرة البن بأعتبارهما من ابرز خصائص اليمن.
اللغة :

اللغة العربية هي اللغة الرسمية للدولة واللغة الإنجليزية هي أهم اللغات الأجنبية المتعامل بها في اليمن.

الديانة الإسلام هو الدين الرسمي للدولة ويدين به كافة أبناء اليمن باستثناء أقلية يهودية صغيرة كفل لهم الدستور كامل الحقوق مثل سائر المواطنين اليمنيين.

الموانئ الرئيسية :

ميناء عدن- ميناء الحديدة- ميناء المكلاء- ميناء المخاء- ميناء نشطون وموانئ أخرى صغيرة على شواطئ البحر الأحمر والبحر العربي وفي جزيرة سقطرى.
الجزر:

تمتلك اليمن حوالي 120 جزيرة تقع معظمها في البحر الأحمر سقطرى هي اكبر واهم الجزر اليمنية وتقع في البحر العربي وتبعد 510كم عن مدينة المكلاء وتبلغ مساحتها 3650كم ويقطن الجزيرة 35000 نسمة وهي غنية بالمنتج السياحي وتكثر فيها أشجار العندم وأشجار دم الأخوين يستخرج من هذه الأشجار اللبان وأنواع مختلفة من الدواء والبخور والأصباغ التي يستخدم بعضها للتزيين. ويوجد بالقرب من سقطرى العديد من الجزر المهمة مثل جزيرة عبد الكوري وجزيرة الأخوين سمحه ودرسه إلى جانب عدد آخر من الجزر الواقعة في البحر الأحمر أهمها كمران- حنيش الكبرى وحنيش الصغرى- وزقر- والذير- وغيرها من الجزر.

وتتكون اليمن من خمس مناطق جغرافية جبلية- هضبية- ساحلية- الربع الخالي- الجزر اليمنية.
المناخ

تتداخل الفصول الأربعة بحيث تبد كما لو كان فصلين فقط ويتنوع المناخ في اليمن وفقاً لتنوع التضاريس الجغرافية فيمتد فصل الصيف من أبريل حتى سبتمبر ويكون المناخ معتدلاً في المناطق المرتفعة (الجبلية) فيما يكون الجو حاراً رطباً في المناطق الساحلية والجزر، بينما يمتد فصل الشتاء من أكتوبر حتى مارس ويسود المناخ البارد في المناطق الجبلية والمعتدل في المناطق الساحلية والجزر .

أجمالاً يكون المناخ في اليمن صحراوي حار ورطب عن الشريط الساحلي ومعتدل في الجبال.

المؤشرات الديمغرافية

Demographic Indicators

تعتبر اليمن من الدول التي تعاني من انفجار سكاني حيث أن معدل النمو السنوي 3.02% وفقاً لنتائج آخر تعداد سكاني عام 2004م وهو من المعدلات العالية على مستوى العالم رغم بداية انخفاضه النسبي مقارنة بما كان عليه الوضع عام 1994 عندما بلغ 3.7%، ويشير هذا المعدل إلى أن سكان اليمن سوف يتضاعف خلال خمسة وعشرون عاماً، كما يقدر معدل الخصوبة الكلي 6 أطفال لكل إمراه ومعدل المواليد الخام حوالي (39.7) لكل 1000 من السكان ويعود استمرار معدل الخصوبة مرتفع في اليمن الى عدة عوامل اجتماعية وثقافية واقتصادية، .

وتشير التقديرات الحديثة (مسح متعدد المؤشرات 2006م) إلى أن معدل وفيات الرضع قد انخفض خلال السنوات الأخيرة إلى 68,5 لكل 1000 من المواليد، وان وفيات الأطفال دون الخامسة بلغ 78,2 لكل 1000 من المواليد، وأن معدل وفيات الأمهات في مسح صحة الأسرة 2003م بلغ (366) لكل 100.000مولود حي، ويعود انخفاض معدلات الوفيات عموماً إلى التحسن الذي طرأ على مستوى الخدمات الصحية، وبالتالي ارتفع العمر المتوقع عند الميلاد 62.9 سنة (62 سنة عند الذكور و 63.8 سنة عند الإناث).

كما تشير النتائج لمسح المتعدد المؤشرات 2006م إلى أن 63.3% من الأطفال في سن الالتحاق بالتعليم الأساسي وتظهر النتائج اختلاف في نسب الالتحاق حسب النوع حيث وصلت النسبة إلى 69.2% بين الذكور في مقابل 57.3% بين الإناث.

ويعتمد القطاع الصحي على الموارد المالية المخصصة للصحة من الموازنة العامة للدولة وتقدر موازنة الصحة 4.5 من إجمالي الإنفاق العام وهي نسبة متدنية جداً قياساً لدول منطقة الشرق الأوسط و يعتمد القطاع الصحي على مصادر تمويل أخرى من خلال المنظمات الدولية الحكومية وغير الحكومية " شركاء التنمية الصحية في اليمن".

Demographic Indicators

المؤشرات الديموغرافية

المصدر الاجهاز المركزي للإحصاء

Indicator	العدد	المؤشر	
Population no./1000 (2007 estimated)	21538	إجمالي عدد السكان بالآلاف	
Males Pop.	10990	السكان الذكور	
Females Pop.	10548	السكان الإناث	
Pop. Growth rate %	3.02	معدل النمو السنوي للسكان	
% Pop. by age group	0-14	45	نسبة السكان حسب الفئات
	15-64	52.7	
	+65	3.2	

المصدر الاجهاز المركزي للإحصاء

Vital Statistics

الإحصاءات الحيوية

Indicator	No.	المؤشر
Crud birth rate / 1000 Pop.	*39.7	معدل المواليد الخام لكل 1000 نسمة
Crud Death rate / 1000 Pop	*9.0	معدل الوفيات الخام لكل 1000 نسمة
Infant Mortality rate	***68.5	معدل وفيات الأطفال الرضع
Under 5years mortality rate	***78.2	معدل وفيات الأطفال أقل من 5 سنوات
Mother Mortality Rate (per 100,000 Life Birth)	**366	معدل وفيات الأمهات (لكل 100.000 ولادة حية)
Life Exp.at birth	*62.9	متوسط العمر المتوقع
Male	*62	للذكور
Female	*63.8	للإناث
Total Fertility rate	*6.1	معدل الخصوبة الكلية
Urban	*4.8	المناطق الحضرية
Rural	6.7	المناطق الريفية
Stunting	53.1	معدل قصر القامة
Underweight	45.6	معدل المواليد بوزن أقل من 2500g
Wasting	12.4	معدل النحافة عند الأطفال

* المصدر التعداد العام للسكان والمساكن 2004م

** مسح صحة الأسرة 2003م

*** المسح العنقودي متعدد المؤشرات 2006م

مؤشرات اجتماعية واقتصادية

Economic & Social Indicators

Indicator	العدد	المؤشر	
GDP per capita US\$ Exchange rate	674	نصيب الفرد من الناتج المحلي إجمالي (دولار)	
Total expenditure on health (per capita) US\$ exchange rate (2003)	34\$	إجمالي الإنفاق على الصحة للفرد	
General government expenditure on health (per capita)	13\$	إجمالي الإنفاق الحكومي على الصحة للفرد	
General government expenditure on health as % of total health expenditure	38.3	نسبة الإنفاق الحكومي العام على الصحة من الإجمالي العام على الصحة	
Out-of-pocket expenditure as % of total health expenditure	59	نسبة ما يصرفه للفرد على الصحة من الإنفاق على الصحة	
Ministry of health budget as % of government budget	4	نسبة ميزانية وزارة الصحة من الميزانية الحكومية	
Per capita GNP US\$	437	نصيب الفرد من الدخل القومي	
Population with sustainable access to improved water Source %	31	السكان المتوفر لهم مياه صحية	
Population with access to improved sanitation %	23	السكان المتوفر لهم وسائل صرف صحي	
Smoking prevalence among adults	Total	18	أجمالي
	Male	27	ذكور
	Female	10	إناث
Poverty Rate	34	معدل الفقر	

السكان المقيمين في الجمهورية حسب النوع والمحافظة*

Resident Population in the Republic by Sex and Governorate*

Governorate	2006			2005			2004			المحافظة
	إجمالي Total	إناث Females	ذكور Males	إجمالي Total	إناث Females	ذكور Males	إجمالي Total	إناث Females	ذكور Males	
Ibb	2,238,537	1,141,918	1,096,619	2,184,548	1,114,377	1,070,170	2,131,861	1,087,501	1,044,360	إب
Abyan	454,535	222,745	231,790	444,056	217,610	226,446	433,819	212,593	221,226	أبين
Sana'a City	1,947,139	875,744	1,071,395	1,844,797	829,715	1,015,082	1,747,834	786,105	961,729	أمانة العاصمة
Al Baida	605,303	298,822	306,481	591,171	291,846	299,325	577,369	285,032	292,337	البيضاء
Taiz	2,513,003	1,305,266	1,207,736	2,452,485	1,273,833	1,178,652	2,393,425	1,243,157	1,150,268	تعز
Al Jawf	465,737	212,679	253,058	454,635	207,609	247,026	443,797	202,660	241,137	الجوف
Hajjah	1,570,872	752,235	818,637	1,524,537	730,047	794,490	1,479,568	708,513	771,055	حجة
Al Hodeidah	2,300,179	1,117,562	1,182,616	2,227,724	1,082,360	1,145,364	2,157,552	1,048,266	1,109,286	الحديدة
Hadramout	1,092,967	529,581	563,386	1,060,273	513,740	546,533	1,028,556	498,372	530,184	حضرموت
Dhamar	1,412,142	710,850	701,292	1,370,511	689,893	680,618	1,330,108	669,555	660,553	ذمار
Shabwah	494,638	238,981	255,657	482,387	233,062	249,325	470,440	227,290	243,150	شبوة
Sa'adah	746,957	360,411	386,546	720,528	347,658	372,869	695,033	335,357	359,676	صعدة
Sana'a	957,798	470,277	487,521	938,308	460,708	477,600	919,215	451,333	467,882	صنعا
Aden	634,710	297,061	337,649	611,645	286,267	325,379	589,419	275,864	313,555	عدن
Laheg	761,160	380,931	380,229	741,678	371,181	370,497	722,694	361,680	361,014	لحج
Marlb	251,668	117,259	134,409	245,007	114,156	130,851	238,522	111,134	127,388	مأرب
Al Mahweet	523,236	260,446	262,790	508,694	253,208	255,486	494,557	246,171	248,386	المحويت
Al Maharah	96,768	44,219	52,549	92,591	42,310	50,280	88,594	40,484	48,110	المهرة
Amran	909,992	442,024	467,968	893,744	434,132	459,613	877,786	426,380	451,406	عمران
Al Daleh	504,533	245,987	258,546	487,253	237,562	249,691	470,564	229,425	241,139	الضالع
Reymah	418,659	213,694	204,965	406,373	207,423	198,950	394,448	201,336	193,112	ريمة
Total	20,900,532	10,238,694	10,661,838	20,282,944	9,938,695	10,344,249	19,685,161	9,648,208	10,036,953	الإجمالي

* 2004 Census and 2005 and 2006 estimates

2005 and 2006 estimates calculated using governorates growth rates

* تعداد 2004 ، تقديرات 2005 ، 2006

** تقديرات عامي 2005 / 2006م احتسبت بأسلوب معدلات نمو المحافظات.

نسبة توزيع السكان

Distribution proportion; of Population in Yemen 2007

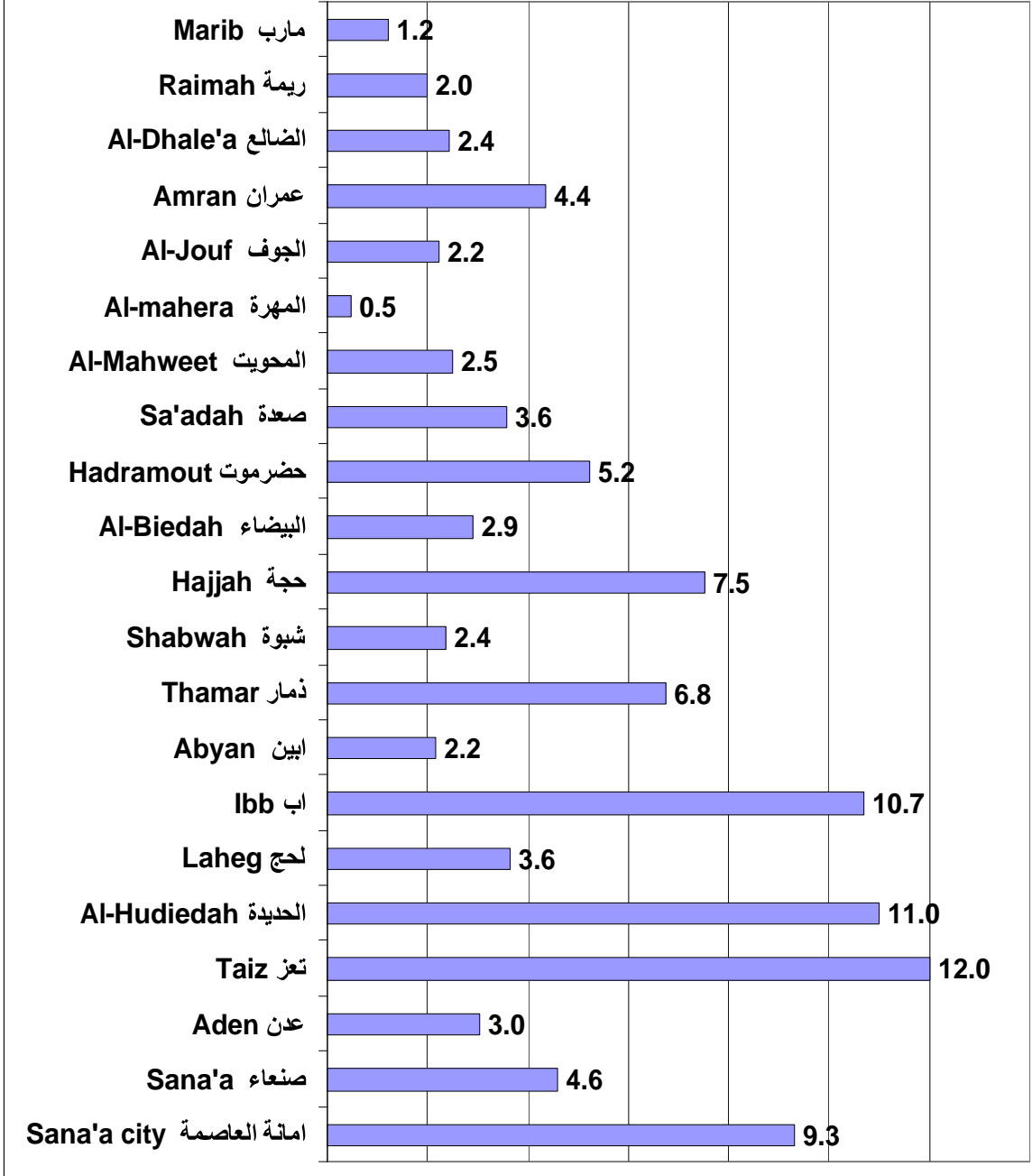

المؤشرات الصحية

Health Indicators

أن الوضع الصحي في اليمن في تحسن مستمر و تشير المؤشرات الصحية إلى ارتفاع عدد المستشفيات في القطاع العام من 74 مستشفى في العام 1990 إلى 228 مستشفى في العام 2007 وعدد الأسرة من 9891 في العام 1999 إلى 14970 سرير في العام 2007، وتتوزع المستشفيات إلى 2 مستشفيات مرجعية وتتركز في أمانة العاصمة والمستشفيات العامة إلى 53 مستشفى موزعة على كافة محافظات الجمهورية وعدد مستشفيات المديرية 173 مستشفى ، وتغطي المستشفيات ما نسبة 0.1 لكل 10000 من السكان في حين ان عدد الأسرة يصل إلى 14970 سرير بحيث تغطي ما نسبة 7 اسره لكل 10000 من السكان.

يصل عدد المراكز الصحية إلى 761 مركز تقدم خدمات وقائية وعلاجية باستثناء بعض محافظات الجمهورية مثل حضرموت ، لحج ، أبين ،ريمة بالإضافة إلى مأرب والتي تقدم فيها المراكز خدمات الرقود والتي يصل عددها إلى 34 ، 2، 2، 1 مركز وتتركز في مناطق بعيدة ماعدا مأرب والتي تقدم فيها المركز خدمات الرقود داخل مدينة مأرب.

وحدات الرعاية الصحية الأولية منتشرة في عموم محافظات الجمهورية وتغطي عدد كبير من التجمعات السكانية ويصل عددها إلى 2609 وحدة صحية.

ومع ذلك فان الخدمات الصحية تغطي فقط 66 % من السكان لا تزال تتركز في الحضر وتبقى تلك المناطق البعيدة وذات الطبيعة الجغرافية الوعرة محرومة من الخدمات الصحية.

Public Facilities	المرافق الصحية الحكومية	المرافق
No. of Referral hospitals	2	عدد المستشفيات المرجعية
No. of General hospitals	53	عدد المستشفيات العامة
No. of Rural hospital	173	عدد المستشفيات المديرية
No. of Health center	756	عدد المراكز الصحية
No. of P.H.C	2609	عدد وحدات الرعاية الصحية الأولية
N o. of M.H.C	49	عدد مراكز الأمومة والطفولة
Total of Health facilities	3642	إجمالي المرافق الصحية
No. of Referral hospitals beds	1198	أسرة المستشفيات المرجعية
No. of general hospitals beds	9138	أسرة المستشفيات العامة
No. of rural hospitals beds	4141	أسرة المستشفيات المديرية
Total of Hospital beds	14477	إجمالي الأسرة

عند النظر إلى نسبة الكادر الصحي إلى السكان يتضح العجز الكبير في تغطية السكان بالكادر ومن خلال الجدول التالي يتبين مدى الأحتياج للكادر الطبي الفني والتخصصي مثل أطباء الأسنان والذي يصل عددهم إلى 484 طبيب أسنان والأطباء المتخصصين ذات التخصصات النادرة.

الفئات الطبية المساعدة ترتفع نسبتها بمايقابلها من السكان مقارنة بالفئات التخصصية فئة الممرضين والقابلات 7.3 لكل 10000 من السكان.

نسبة المرافق الصحية لكل 10000 من السكان
Percentage of Health facilities per 10000

Indicator	العدد	المؤشر
No. of Hospitals/10000	0.1	عدد المستشفيات لكل عشرة ألف نسمة
No. of beds /10000	7	عدد الأسرة لكل عشرة ألف نسمة
P.H.C /10000 pop	2	المراكز والوحدات الصحية لكل عشرة ألف نسمة
No. of Physician/10000	3	عدد الأطباء لكل عشرة ألف
No. of Dentist/10000	0.2	عدد أطباء الأسنان لكل عشرة ألف نسمة
No. of Pharmacist /10000	1	عدد الصيادلة لكل عشرة ألف نسمة
No. of Nurses /10000	7.3	عدد الممرضين والقابلات لكل عشرة ألف نسمة
No. of Paramedical/10000 pop	10.2	الفئات الفنية المساعدة لكل عشرة ألف نسمة

Manpower of Public Health

القوى العاملة في القطاع الحكومي

Indicator	العدد	المؤشر
Physicians	6088	الأطباء
Dentist	484	أطباء الأسنان
Pharmacist	2205	الصيادلة
Nurses	11954	الممرضين
Medical assistance	2290	مساعد طبيب
Technical assistance	8238	فئات طبية مساعدة
Murshid/ Murshida	2499	مرشد/ مرشدة
Others	12573	فئات أخرى
Total	46,331	الإجمالي

عند مقارنة المرافق الصحية بين عامي 2001 و 2007 م نجد زيادة واضحة وتقارب في هذه النسبة بين مختلف المرافق الصحية المستشفيات والمراكز والوحدات.

نسبة الزيادة في المرافق الصحية خلال الفترة من 2001 - 2007م
Percentage of Health Facilities Increased between 2001-2007

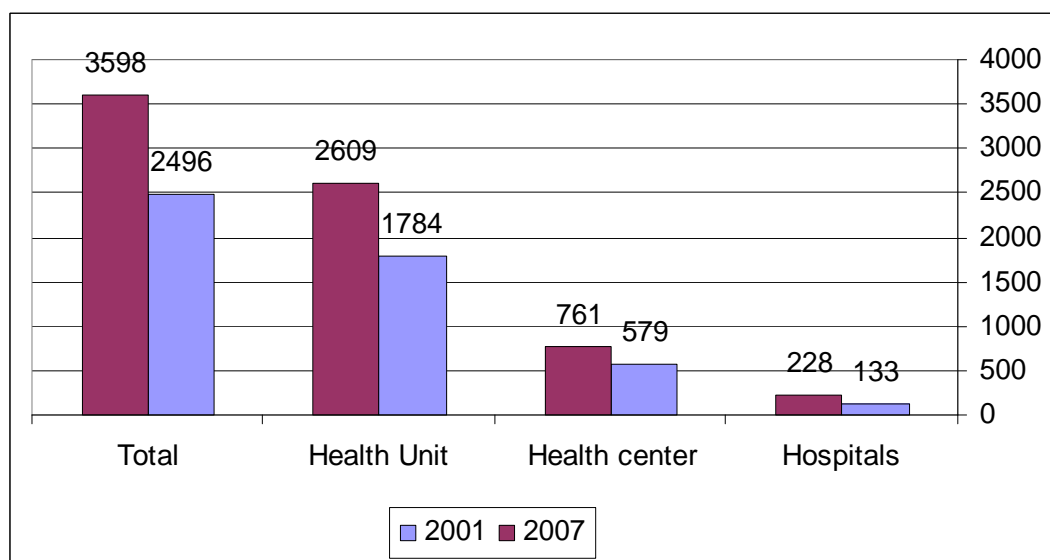

عند مقارنة الكادر الصحي بين عامي 2001 و 2007 نجد تنامي كبير في عدد الكوادر الصحية كما هو موضح في الرسم البياني في كثير من الفئات مثل عدد القابلات ، الممرضون والمختبرات. وتصل هذه النسبة الى 61% مقارنة 39% في اجمالي الكادر.

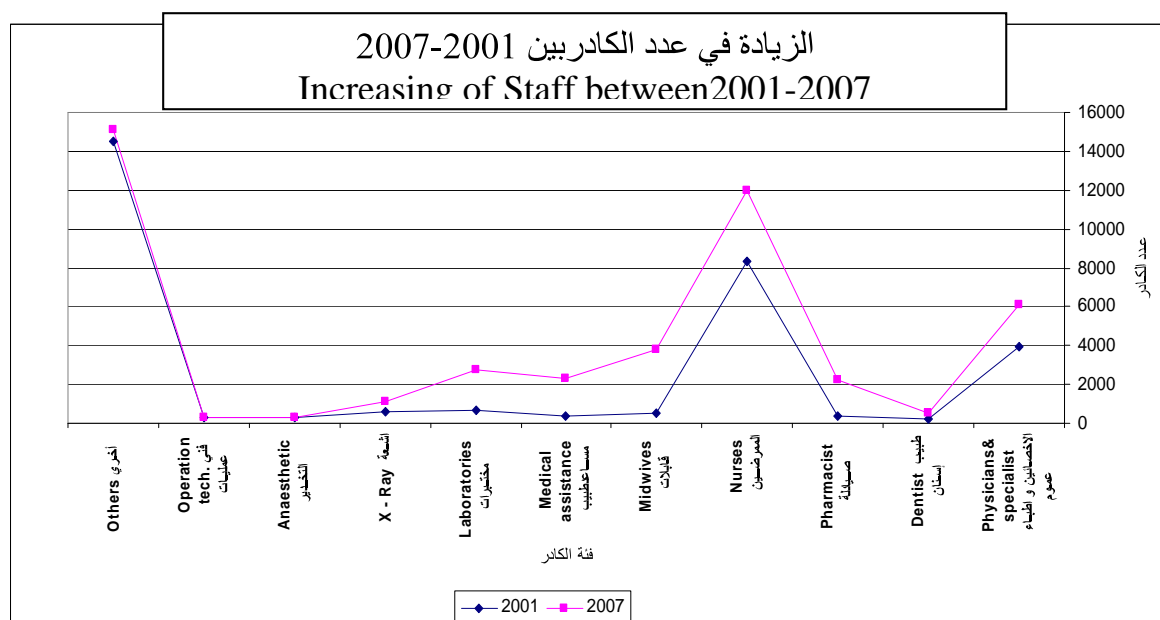

المرافق الصحية العامة وتوزيعها في محافظات الجمهورية للعام 2007

Health Facilities in Yemen distributed according by governorates for 2007

Gov.	مراكز صحية تقدم خدمات أمومة وطفولة HC services as MCH	وحدات رعاية صحية أولية Primary Health Care Units	مراكز صحية بدون أسرة Health centers Without Beds	اجمالي عدد الأسرة Total No. of Beds	مراكز صحية باسرة Health centers With Beds		مستشفى مديريةية District Hospital		مستشفى عام Gov Hospital.		المحافظة
					عدد الاسرة No.Beds	عدد No.	عدد الاسرة Beds No.	عدد No.	عدد الاسرة Beds No.	عدد No.	
Sana'a City	-	4	30	2477		-	30	1	2447	8	امانة العاصمة
Sana'a	-	136	77	257		-	197	8	60	1	صنعاء
Aden	4	0	32	1275		-	0	0	1275	5	عدن
Taiz	5	173	100	2056		-	340	17	1716	8	تعز
Al Hudaidah	2	275	60	720		-	125	18	595	4	الحديدة
Lahej	1	157	20	1120	12	2	240	13	868	3	لحج
Ibb	6	175	89	783		-	20	13	763	5	اب
Abyan	6	120	12	619	9	1	370	8	240	1	ابين
Dhamar	1	153	51	498		-	126	8	372	2	ذمار
Shabwah	6	120	19	640		-	520	14	120	1	شبووة
Hajjah	1	185	27	230		-	120	9	110	2	حجة
Al Baida	-	89	34	360		-	240	9	120	2	البيضاء
Hadramout Valley	6	121	0	669	144	24	311	5	214	1	حضر موت الوادى
Hadramout Coast	-	148	10	1200	200	10	400	8	600	3	حضر موت الساحل
Sa'adah	-	87	17	280		-	120	8	160	2	صعدة
Al Mahweet	1	152	10	188		-	120	4	68	1	المحويت
Al Maherh	1	37	5	208		-	120	3	88	1	المهرة
Al Jawf	2	64	19	53		-	18	1	35	1	الجوف
Amran	1	165	35	380		-	280	8	100	1	عمران
Al Dhala'a	6	105	22	210		-	110	3	100	1	الضالع
Raimah	-	77	34	182	108	2	74	3	0	0	ريمة
Marib	-	66	13	565	20	1	260	12	285	2	مارب
Total	49	2609	716	14970	493	40	4141	173	10336	55	الاجمالي

يصل إجمالي عدد الأسرة إلى 14970 سرير في جميع عموم محافظات الجمهورية
 وعند حساب الأسرة وتغطيتها للسكان نجد أن 7 أسرة لكل 10000 من السكان، وهذه النسبة
 ضئيلة جداً مقارنة بدول أخرى مجاورة .

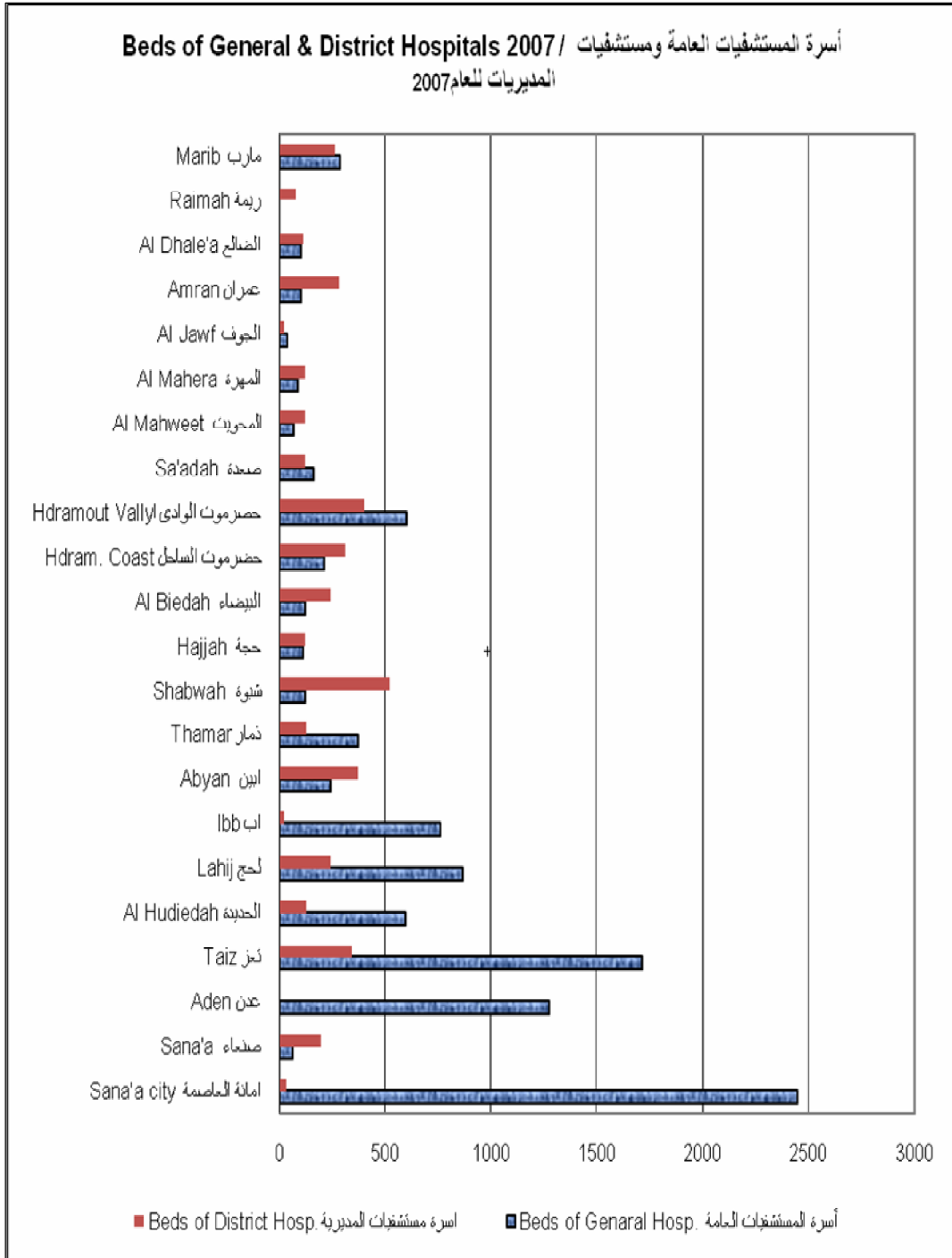

المستشفيات الحكومية موزعة حسب المحافظات العام
 public Hospitals distributed by governorales for ٢٠٠٧

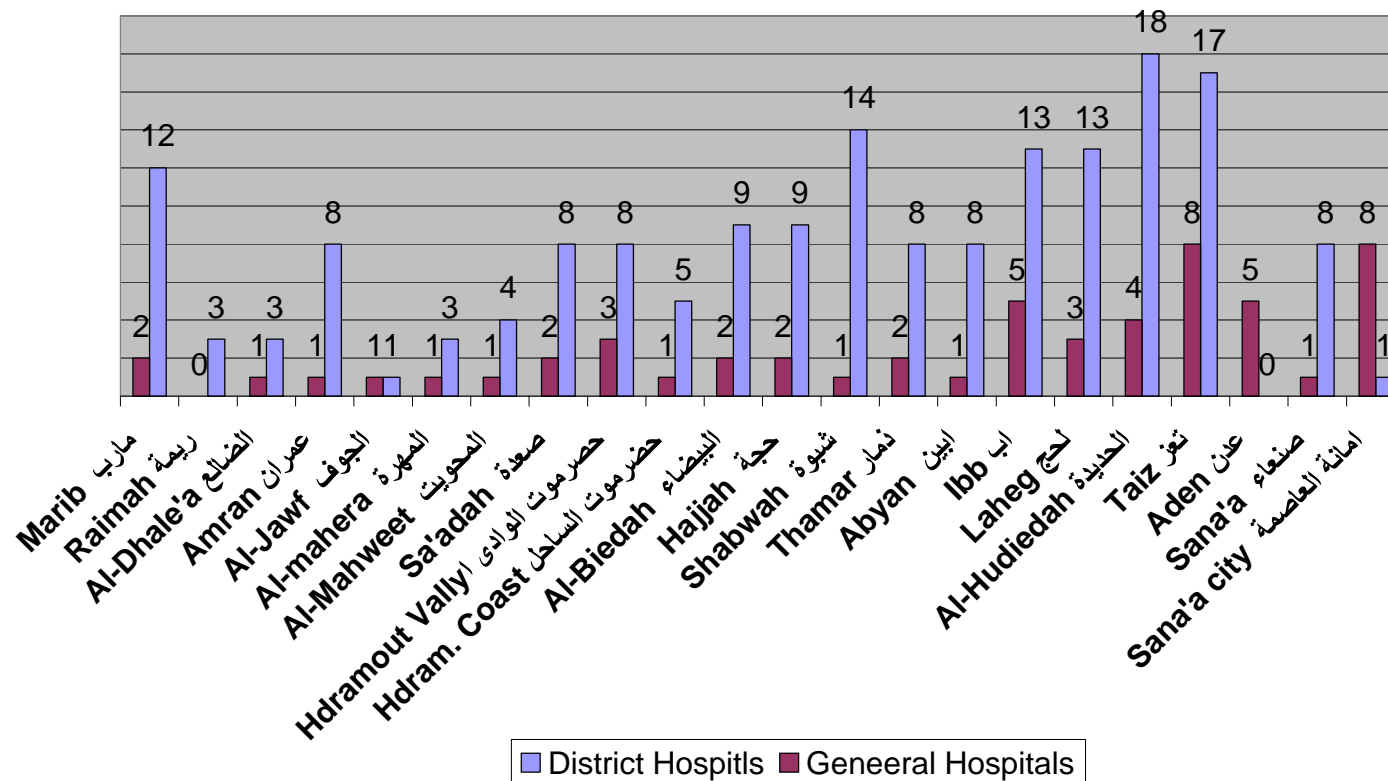

المؤشرات الإحصائية الصحية للعام 2007
Health Statistical Indicators for 2007

Gov.	نسبة الأسرة لكل 10000 من السكان Beds per 10000 Population	نسبة الممرضين لكل 10000 من السكان Nurses per 10000 Population	نسبة الاطباء لكل 10000 من السكان Physicians per Population 10000	نسبة الاخصائين لكل 10000 من السكان Specialists per 10000 Population	اجمالي عدد الأسرة Total of Beds	اجمالي عدد مرمضين No. of Nurses	اجمالي عدد اطباء عموم No. of Physicians	اجمالي عدد الاخصائين No. of Specialists	السكان Population 2007	المحافظة
Sana'a City	12.1	6.3	4.5	3.4	2477	1286	930	689	2,055,158	امانة العاصمة
Sana'a	2.6	3.3	2.3	0.1	257	321	222	13	977,692	صنعاء
Aden	19.4	18.1	5.8	6.7	1275	1195	382	438	658,644	عدن
Taiz	8.0	3.5	2.1	0.3	2056	914	534	79	2,575,014	تعز
Al-Hudaidah	3.0	3.8	1.1	0.2	720	898	260	36	2,374,990	الحديدة
Lahej	14.3	11.5	2.8	1.1	1120	896	217	86	781,154	لحج
Ibb	3.4	3.1	1.3	0.2	783	706	290	38	2,293,860	اب
Abyan	13.3	17.2	4.4	0.3	619	801	204	16	465,261	البيّن
Dhamar	3.4	3.3	0.8	0.1	498	477	115	16	1,455,037	ذمار
Shabwa	12.6	12.8	3.0	0.3	640	650	154	14	507,200	شبوّة
Hajjah	1.4	2.5	0.7	0.0	230	405	112	8	1,618,615	حجة
Al-Baidah	5.8	3.5	1.3	1.0	360	218	78	65	619,773	البيضاء
Hadramout Valley	13.6	10.1	3.0	0.9	669	496	149	42	492,285	حضر موت الوادي
Hadramout Coast	18.3	12.4	4.2	1.7	1200	813	277	110	656,401	حضر موت الساحل
Sada,a	3.6	1.9	0.6	0.2	280	146	43	13	774,356	صعدة
Al-Mahweet	3.5	4.6	1.1	0.1	188	245	57	7	538,193	المحويت
Al-Mahera	20.6	36.2	6.0	0.4	208	366	61	4	101,134	المهرة
Al-jouf	1.1	1.0	0.5	0.0	53	47	23	2	477,110	الجوف
Am ran	4.1	3.6	1.3	0.1	380	335	117	13	926,536	عمران
Al-Dhal'a	4.0	7.2	2.0	0.4	210	376	105	21	522,426	الضالع
Raimah	4.2	3.1	0.1	0.0	182	132	4	0	431,317	ريمة
Marib	21.9	8.9	1.4	0.3	565	231	35	8	258,511	مارب
Total	7.0	5.6	2.0	0.8	14970	11954	4369	1718	21,538,651	الاجمالي

سكان حضر موت الوادي والساحل سجلت من تقاريرهم الحصانية

يشارك القطاع الخاص في عملية التنمية الصحية بعدد كبير من المنشآت الصحية تتوزع في المحافظات وتتركز في عواصم المحافظات وتنال أمانه العاصمه نصيب كبير من المستشفيات تصل نسبتها إلى 43% والمراكز الطبية 35% وعيادات أطباء العموم 42% و عيادات الأسنان 53% أما نسبة الصيدليات 35% تأتي محافظة تعز في المرتبة الثانية من حيث نسبة المستشفيات 11% ومخازن الأدوية 23%، تليها محافظة إب 9% نسبة المستشفيات ونسبة المستوصفات 16% أما بقية المحافظات فتنفوت فيها المنشآت الصحية ماعدا محافظة ريمة فلا تتوفر فيها بيانات عن المنشآت الخاصة وكذا محافظة الضالع .

وتتركز أنشطة القطاع الخاص في عيادات اطباء العموم بنسبة 10.3% من إجمالي القطاع الخاص و نسبة لمختبرات تصل إلى 10% و عيادة اسعافات أولية و تصل إلى 12.3% مخزن.

تتركز عيادات القبالة في كل من الحديده وصعدة بنسبة 19% 42% على التوالي

لا توجد مسششفيات تتبع القطاع الخاص في كل من المحويت المهرة والجوف ويجب تشجيع المستثمرين في تلك المحافظات من أجل دعم القطاع العام في تقديم الخدمات الصحية والتخفيف على المستشفيات الحكومية في أمانة العاصمة والمحافظات المجاوره لتلك المحافظات.

والجدول التالي بين توزع المنشآت الخاصه بحسب انواعها في كل محافظات الجمهورية بحسب ما ورد من الإدارة العامة للمنشآت الخاصة بالوزارة.

توزيع المنشآت الخاصة في المحافظات الجمهورية للعام ٢٠٠٧
Distribution of Private Health Facilities in Rrpublic Governorates for 2007

Gov.	المخازن الادوية	صيدليات Pharmac	مجالات بصريات Ophth	عيادات قبالية Midwifery	عيادات اسعاف اولي PHC	عيادات الاشعة Radiolgy Clinic	المختبرات Laboratory	معامل اسنان Dental Lab	عيادات اسنان Dental clinic	العيادات التخصصية Spec clini	عيادات اطباء عموم Physicians clinic	المراكز الطبية Health centers	المستوصفات Polyclinic	المستشفيات Hospitals	المحافظة
Sana'a City	46	800	47	-	340	34	265	53	250	350	443	112	11	71	امانة العاصمة
Sana'a	106	11	-	1	40	0	11	-	10	3	7	24	11	5	صنعاء
Aden	87	315	26	6	5	10	153	10	55	225	45	16	20	7	عدن
Taiz	453	398	17		108	13	103	28	46	84	215	13	43	18	تعز
Al-hudaidah	329	204	11	8	191	2	130	9	14	10	51	16	21	13	الحديدة
Lahej	154	10	0	1	2	1	34	0	6	14	24	5	7	0	البح
Ibb	123	97	3	1	89	0	27	0	17	0	46	6	49	16	اب
Abyan	8	112	6	0	2	2	50	3	5	4	36	3	3	0	البيح
Dhamar	233	55	2	2	16	1	17	4	25	7	35	12	25	5	ذمار
Shabwa	-	-	1	-	-	1	-	-	-	-	1	3	9	1	شبوحة
Hajjah	-	177*	2	4	80	1	41	4	5	2	15	22	33	4	حجة
Albaida'a	-	-	-	-	-	-	-	-	-	-	-	15	14	11	البيضاء
Hadramout Valley	-	166	7	0	65	6	38	6	17	18	24	1	7	1	حضرموت الوادي
Hadramout Coast	198	33	10	0	78	5	91	10	18	45	42	24	10	5	حضرموت الساحل
Sada,a	-	17		17	49	1	3	-	3	2	5	20	2	3	صعدة
Al-Mahweet	39	3	0	4	63	0	6	0	8	0	6	10	16	-	المحويت
AlMahera	-	54	2	1	1	1	20	2	4	1	16	2	0	-	المهرة
Al-Jawf	0	20	0	0	8	0	4	1	2	1	8	2	0	-	الجوف
Amran	111	11	-	4	91	88	11	5	5	1	23	18	16	1	عمران
Addala	-	-	-	-	-	-	-	-	-	-	-	-	-	4	الضالع
Raimah	-	-	-	-	-	-	-	-	-	-	-	-	-	-	ريمة
Mareb	44	8	-	-	10	1	8		7	1	5	2	5	1	مارب
Total	1931	2314	134	49	1238	167	1012	135	497	768	1047	326	302	166	الاجمالي

لم تتوفر بيانات من المصدر (-)

الخدمات الصحية

Health Services

تعتبر المستشفيات المستوى الثالث لتقديم الخدمات الصحية في اليمن وتنقسم المستشفيات في القطاع الحكومي إلى ثلاثة أقسام مستشفيات مرجعية مثل مستشفى الثورة العام بصنعاء و مستشفى السبعين ، ثم مستشفيات عامة ، ومستشفيات مديريةية .

ونتناول في هذا الفصل خدمات الرقود في كافة مستشفيات الجمهورية بحسب اقسام الرقود والعيادات الخارجية ونسبة الوفاة فيها وإن وجدت بعض مستشفيات لم ترد بياناتها من المحافظات مثل مستشفى عتق في شبوة و مستشفى الرازي أبين وكذا مستشفى الحزم الجوف والتي تشكو من عدم موافاة مكاتب الشؤون الصحية بالبيانات من تلك المستشفيات.

لا تدخل المستشفيات العسكرية ضمن إحصائيات وزارة الصحة العامة والسكان مع التواصل المستمر معها لموافاتنا بالبيانات، ويشكر مستشفى الشرطة على جهدهم في موافاتنا بالبيانات وفي وقت مبكر .

عدد لابس به من مستشفيات المديريات لا تقدم خدمات الرقود بل تقدم خدمات عيادات خارجية مثل المراكز الصحية، وتحسب عدد الأسرة ضمن نسبة الأسرة والتي تعطي نسبة غير صحيحة للتغطية وبالتالي فإن نسبة الأسرة لكل 10000 من السكان تقل بشكل ملحوظ لو تم أستبعاد تلك الأسرة من أجمالي الأسرة.

لا تقوم بعض المستشفيات بإعداد البيانات لها بحسب الجنس ولكن إعطاء إجمالي للرقود وكذا العيادات الخارجية وعند تصنيف هذه الأمراض بحسب الفئات العمرية والتصنيف الدولي للأمراض نجد أجماليات لهذه الأمراض وبالتالي لاتعطي البيانات صورة واضحة عن توزع الأمراض بحسب الفئات العمرية وتغل هذه البيانات الصورة الحقيقية لنوعية الأمراض في المحافظات وناتج لذلك عدم القدرة على توجيه الموارد وانواع التدخلات التي تحتاجها كل محافظة تبعاً لخارطة الأمراض لها وكما هو معروف تختلف كل محافظة بحسب موقعها ومناخها.

يلاحظ أن عدد الأسرة لمستشفيات المديريات تختلف من مستشفى إلى آخر بحيث يتراوح عددها ما بين 5 و 60 سرير ومن هنا لابد من النظر في هذه المستشفيات وتصحيح أوضاعها.

المرضى الداخليين والخارجيين بالمستشفيات والمراكز الصحية بأسرة لعام ٢٠٠٧ م
No. of Inpatients and Outpatients in hospitals for 2007

Sana'a CITY

أمانة العاصمة

Hospital	مرضى العيادات الخارجية Outpatients			معدل دوران السريير BTR	نسبة الوفاة %of Death	إجمالي Total	الإخراجات Discharges						مرضى أقسام الرقود الداخليين Admission			إجمالي الأسرة Total of Beds	المستشفى	م
	إجمالي Total	إناث Female	ذكور Male				وفاة Death			شفاء Cure			Admission					
							إجمالي Total	إناث Female	ذكور Male	إجمالي Total	إناث Female	ذكور Male	إجمالي Total	إناث Female	ذكور Male			
Al Jomhory	155893	118124	37769	39.3	5.8	17784	1027	50	977	16757	1319	15438	17943	1478	16465	453	الجمهوري	2
Al- Kuwait	323147	-	-	35.4	1.4	10515	148	40	108	10367	4950	5417	10758	5208	5550	297	الكويت	4
Al Sab'een	421118	-	-	45.8	0.9	39509	362	-	-	39147	-	-	39147	-	-	863	الثورة	1
Al thwarah	34883	-	-	2.1	0.0	706	706	-	-	16476	-	-	21448	-	-	335	السبعين	3
Police Hospital	31925	-	-	4.2	0.2	417	1	-	-	416	-	-	417	-	-	100	الشرطة	5
Total	966966	118124	37769	33.7	3.3	68931	2244	90	1085	83163	6269	20855	89713	6686	22015	2048	الاجمالي	

Sana'a

صنعاء

Hospital	مرضى العيادات الخارجية Outpatients			معدل دوران السريير BTR	نسبة الوفاة %of Death	إجمالي Total	الإخراجات Discharges						مرضى أقسام الرقود الداخليين Admission			إجمالي الأسرة Total of	المستشفى	م
	إجمالي Total	إناث Female	ذكور Male				وفاة Death			شفاء Cure			Admission					
							إجمالي Total	إناث Female	ذكور Male	إجمالي Total	إناث Female	ذكور Male	إجمالي Total	إناث Female	ذكور Male			
٢٦-سبتمبر	26106	7553	18553	10.7	1.2	643	8	6	2	635	337	298	643	343	300	60	بني مطر	1
Al Dura	11527	6181	5346	-	-	-	-	-	-	228	101	127	228	101	127	60	الشهيد محمد الدرة	2
Dhul'a	5713	2912	2801	-	-	-	-	-	-	60	-	-	60	-	-	30	ضلاع همدان	3
Syaan	5068	2883	2185	-	-	-	-	-	-	-	-	-	-	-	-	20	مستشفى سيان *	4
Uomara	7048	3096	3952	-	-	-	-	-	-	-	-	-	-	-	-	16	مستشفى عومرة *	5
Waqash	436	-	-	-	-	-	-	-	-	-	-	-	-	-	-	20	مستشفى وقش *	6
Al-aar	1597	-	-	-	-	-	-	-	-	-	-	-	-	-	-	16	مستشفى العر *	7
Manakha	1984	-	-	-	-	-	-	-	-	-	-	-	-	-	-	15	مستشفى مناخة *	8
Al Manar	1533	-	-	-	-	-	-	-	-	-	-	-	-	-	-	20	مستشفى المنار *	9
Total	61012	22625	32837	2.5	1.2442	643	8	6	2	923	438	425	931	444	427	257	الاجمالي	

المرضى الداخليين والخارجيين بالمستشفيات والمراكز الصحية باسرة لعام 2007م
No. of Inpatients and Outpatients in hospitals for 2007

Aden

عدن

Hospital	مرضى العيادات الخارجية			معدل دوران السرير BTR	نسبة الوفاة %of Death	اجمالي Total	الإخراجات Discharges					مرضى أقسام الرقود الداخليين			اجمالي الأسرة Total of Beds	المستشفى	م	
	Outpatients						وفاة Death			شفاء Cure			Admission					
	اجمالي Total	إناث Female	ذكور Male				اجمالي Total	إناث Female	ذكور Male	اجمالي Total	إناث Female	ذكور Male	اجمالي Total	إناث Female				ذكور Male
Al Jmohoreia	31111	16220	14891	16.3	6.0	6570	397	148	249	6173	2039	4134.00	6529	2076	4453	403	الجمهورية	2
Al-wahdah	61211	34117	27094	28.3	3.4	10323	346	155	191	9977	8399	1578.00	10655	8881	1774	365	الوحدة	3
22-May	53669	25465	28204	10.9	1.2	1093	13	6	7	1080	587	493.00	1196	638	558	100	22مايو	4
Mental Hosp	-	-	-	3.0	0.6	633	4	1	3	629	74	555.00	1416	151	1265	208	الامراض النفسية	5
Al Nasr (police)	14500	6858	7642	-	-	-	-	-	-	-	-	-	667	398	269	63	نصر	6
Ba- sayheep (military)	4700	700	4000	-	-	-	-	-	-	-	-	-	2304	1076	1228	257	بصهيب	7
Aden	-	-	-	-	-	-	-	-	-	-	-	-	-	-	-	199	عدن*	1
Total	165191	83360	81831	13.3	4.1	18619	760	310	450	17859	11099	6760	22767	13220	9547	1396	الاجمالي	

المستشفى مغلق لإعادة التأهيل*

Taiz

تعز

Hospital	مرضى العيادات الخارجية			معدل دوران السرير BTR	نسبة الوفاة %of Death	اجمالي Total	الإخراجات Discharges					مرضى أقسام الرقود الداخليين			اجمالي الأسرة Total of Beds	المستشفى	م	
	Outpatients						وفاة Death			شفاء Cure			Admission					
	اجمالي Total	إناث Female	ذكور Male				اجمالي Total	إناث Female	ذكور Male	اجمالي Total	إناث Female	ذكور Male	اجمالي Total	إناث Female				ذكور Male
Al-Jomhori	64600	30139	34461	8.0	6.0	3983	237	-	-	3746	-	-	3973	-	-	500	الجمهوري العام	1
Al Thwarah	44026	27341	16685	4.2	14.7	2172	320	-	-	1852	-	-	4104	-	-	520	الثورة العام	2
Assewaidi	85398	35454	49944	20.5	6.0	7182	432	-	-	6750	-	-	14713	-	-	350	السويدي	3
Khalefah general	43570	27159	16411	15.3	3.0	2288	69	-	-	2219	-	-	2292	-	-	150	خليفة العام	4
Arrahedah	12158	5873	6285	26.3	0.2	1576	3	-	-	1573	-	-	2072	-	-	60	الراهدة	5
Al- Makhah	13459	5873	7586	8.2	-	245	-	-	-	245	-	-	250	-	-	30	المخا	6
Derma&Genital	26611	13265	13346	0.7	8.8	57	5	-	-	52	-	-	129	-	-	85	الامراض الجلدية والتناسلية	7
Mental Hopt	1621	-	-	-	-	510	-	-	-	510	-	-	574	-	-	100	الامراض النفسية	8
Total	291443	145104	144718	10.0	5.9	18013	1066	0	0	16947	0	0	28107	0	0	1795	الاجمالي	

المرضى الداخليين والخارجيين بالمستشفيات والمراكز الصحية باسرة لعام 2007م
No. of Inpatients and Outpatients in hospitals for 2007

Al-Hudaidah

الحديدة

Hospital	مرضى العيادات الخارجية Outpatients			معدل دوران BTR السرير	نسبة الوفاة %of Death	اجمالي Total	الإخراجات Discharges						مرضى أقسام الرقود الداخليين Admission			اجمالي الأسرة Total of Beds	المستشفى	م
	اجمالي Total	إناث Female	ذكور Male				وفاة Death			شفاء Cure			اجمالي Total	إناث Female	ذكور Male			
							اجمالي Total	إناث Female	ذكور Male	اجمالي Total	إناث Female	ذكور Male						
Al Thwarah	67620	39117	28503	11.9	9.0	3573	321	154	167	3252	2024	1228	3537	2159	1378	301	الثورة	1
Al Ulufi	48244	16626	31618	10.1	7.5	2783	208	58	150	2575	715	1860	2808	757	2051	276	العلفي	2
Al Salakhana	23414	14501	8913	38.3	6.8	689	47	38	9	642	547	95	644	549	95	18	السلكانة	3
Zabeed	19002	9428	9574	2.9	-	143	-	-	-	143	37	106	150	42	108	50	زبيد الريفي	4
Beet Alfaqea	5419	3360	2059	6.1	-	182	-	-	-	182	57	125	205	52	153	30	بيت الفقية	5
Bagel	14830	9191	5639	15.4	0.2	461	1	0	1	460	143	317	461	143	318	30	باجل الريفي	6
Total	178529	92223	86306	11.1	7.4	7831	577	250	327	7254	3523	3731	7805	3702	4103	705	الاجمالي	

lbb

أب

المستشفى Hospital	مرضى العيادات الخارجية Outpatients			معدل دوران BTR السرير	نسبة الوفاة %of Death	اجمالي Total	الإخراجات Discharges						مرضى أقسام الرقود الداخليين Admission			اجمالي الأسرة Total of Beds	المستشفى Hospital	م
	اجمالي Total	إناث Female	ذكور Male				وفاة Death			شفاء Cure			اجمالي Total	إناث Female	ذكور Male			
							اجمالي Total	إناث Female	ذكور Male	اجمالي Total	إناث Female	ذكور Male						
Al Thawrah	51014	19067	31947	4.0	5.3	1003	53	-	-	950	-	-	1044	-	-	250	الثوره	1
Naser	13341	1047	12294	-	-	-	-	-	-	-	-	-	-	-	-	150	ناصر	2
Ashaheed	19996	12583	7413	-	-	-	-	-	-	-	-	-	-	-	-	52	الشهيد	3
Jeblah	10441	6331	4110	-	-	-	-	-	-	-	-	-	-	-	-	200	جبله	4
Al- Odain	-	-	-	-	-	-	-	-	-	-	-	-	-	-	-	62**	العدين	5
Yareem	-	-	-	-	-	-	-	-	-	-	-	-	-	-	-	50**	يريم	6
Total	94792	39028	55764	1.3	5.3	1003	53	-	-	950	-	-	1044	-	-	764	الاجمالي	

** لم ترسل بياناتها

المرضى الداخليين والخارجين بالمستشفيات والمراكز الصحية بأسرة لعام 2007م
No. of Inpatients and Outpatients in hospitals for 2007

Lahej

لحج

Hospital	مرضى العيادات الخارجية Outpatients			معدل دوران السرير BTR	نسبة الوفاة %of Death	اجمالي Total	الإخراجات Discharges						مرضى أقسام الرقود الداخليين Admission			اجمالي الأسرة Total of Beds	المستشفى Hospital	م
	اجمالي Total	إناث Female	ذكور Male				وفاة Death			شفاء Cure			اجمالي Total	إناث Female	ذكور Male			
							اجمالي Total	إناث Female	ذكور Male	اجمالي Total	إناث Female	ذكور Male						
Ibn Khaldon	52199	30625	21574	18.2	4.2	4342	181	85	96	4161	2201	1960	4342	2286	2056	238	ابن خلدون	1
TB Center	1094	619	475	1.5	-	44	-	-	-	44	10	34	44	10	34	30	السل	2
Alwaht	24219	13957	10262	13.5	1.2	812	10	5	5	802	442	360	810	445	365	60	الوهط	3
Radfan	27904	15626	12278	17.2	2.1	1033	22	9	13	1011	460	551	1033	469	564	60	ردفان	4
Al Melah	132011	13424	118587	20.5	0.0	616	-	-	-	616	272	344	620	272	348	30	الملاح	5
Habeel Jabr	14963	8696	6267	38.8	0.0	1163	-	-	-	1291	532	759	1291	532	759	30	حبيل جبر	6
Halmeen	13639	8245	5394	23.9	0.7	716	5	1	4	711	301	410	716	302	414	30	حالمين	7
Yaheer	6949	4077	2872	11.6	0.0	347	-	-	-	409	235	174	409	235	174	30	بهر	8
October	22684	11989	10695	33.8	0.4	3046	12	7	5	3034	1884	1150	3046	1891	1155	90	اكتوبر	9
Al Salam	5637	2444	3193	-	-	-	-	-	-	-	-	-	-	-	-	30	السلام	10
Almuflehi	9027	5711	3316	21.0	0.00	630	-	-	-	630	342	288	-	342	288	30	المفلحي	11
Al Hdd	16234	9376	6858	18.5	0.00	1109	-	-	-	1109	425	684	1109	425	684	60	الحد	12
Al Musimeer	9122	5422	3700	19.1	0.17	574	1	-	1	573	352	221	574	352	222	30	المسيمير	13
Tor Albaha	9232	1277	7955	31.2	0.21	1874	4	3	1	1870	1009	861	1874	1012	862	60	طور الباحة	14
Alshut	5405	3251	2154	4.6	0.00	138	-	-	-	138	36	102	138	36	102	30	الشط	15
Madherba & Ala'ara	2238	1324	914	2.7	0.00	81	-	-	-	81	22	59	81	22	59	30	المضاربة والعاره	16
Saber	-	-	-	-	-	-	-	-	-	-	-	-	-	-	-	30	صبر	17
Al Qabyta	-	-	-	-	-	-	-	-	-	-	-	-	-	-	-	-	القيبطه	18
Al Maqterah	-	-	-	-	-	-	-	-	-	-	-	-	-	-	-	-	المقاطرة	19
Total	352557	136063	216494	18.4	1.4	16525	235	110	125	16480	8523	7957	16087	8631	8086	898	الاجمالي	

المرضى الداخليين والخارجيين بالمستشفيات والمراكز الصحية باسرة لعام 2007م
No. of Inpatients and Outpatients in hospitals for 2007

أبيان

أبين

Hospital	مرضى العيادات الخارجية			معدل دوران BTR السرير	نسبة الوفاة %of Death	اجمالي Total	الإخراجات						مرضى أقسام الرقود الداخليين			اجمالي الأسرة Total of Beds	المستشفى	م
	Outpatients						Discharges			Admission								
	إجمالي Total	إناث Female	ذكور Male				وفاة Death		ذكور Male	شفاء Cure		إجمالي Total	إناث Female	ذكور Male	إجمالي Total			
Al Rrazi	21264	11986	9278	13.6	2.4	3264	78	38	40	3186	1866	1320	3264	1904	1360	240	الرازي العام	1
Loader	15008	8283	6725	12.9	0.7	902	6	3	3	896	508	388	902	511	391	70	لودر	2
Moudia	2400	1065	1335	4.8	-	333	-	-	-	333	126	207	333	126	207	70	مودية	3
Rusod	13918	7827	6091	8.6	-	599	-	-	-	599	235	364	599	235	364	70	رصد	4
Ahwer	3469	1790	1679	4.6	-	183	-	-	-	183	88	95	183	88	95	40	أحور	5
Al Mahfed	1175	676	499	-	-	-	-	-	-	-	-	-	-	-	-	40	المحفد **	6
Alwadee	2726	1169	1557	15.3	2.5	610	15	5	10	595	251	344	610	256	354	40	الوضيع	7
Zungobar	1032	722	310	-	-	-	-	-	-	-	-	-	-	-	-	40	زنجبار **	8
Total	59960	32796	27164	10.3	1.7	5891	99	46	53	5792	3074	2718	5891	3120	2771	570	الاجمالي	

** لا يوجد فيها نشاط لأقسام المستشفيات

ذمار

ذمار

Hospital	مرضى العيادات الخارجية			معدل دوران BTR السرير	نسبة الوفاة %of Death	اجمالي Total	الإخراجات						مرضى أقسام الرقود الداخليين			اجمالي الأسرة Total of Beds	المستشفى	م
	Outpatients						Discharges			Admission								
	إجمالي Total	إناث Female	ذكور Male				وفاة Death		ذكور Male	شفاء Cure		إجمالي Total	إناث Female	ذكور Male	إجمالي Total			
Dhamar	87383	52238	35145	30.1	6.4	7813	500	218	282	7313	4026	3287	7813	4243	3570	260	ذمار العام	1
Alwahda	85332	41842	43490	43.9	1.7	4916	85	42	43	4831	2679	2152	4987	2753	2234	112	الوحدة الجامعي	2
Shuhda'a Alwahda	2154	1190	964	17.1	0.0	342	-	-	-	342	199	143	342	199	143	20	شهداء الوحدة	4
Russabah	4993	2490	2503	-	-	-	-	-	-	-	-	-	-	-	-	10	رصابه **	3
Madenat Al Sharq	13002	6881	6121	-	-	-	-	-	-	-	-	-	-	-	-	25	مدينة الشرق **	5
Zuraggah	3363	1596	1767	-	-	-	-	-	-	-	-	-	-	-	-	20	زراعة **	6
26 Sep	2994	1715	1279	-	-	-	-	-	-	-	-	-	-	-	-	10	سبتمبر **	7
Al Ahed	7690	3420	4270	-	-	-	-	-	-	-	-	-	-	-	-	20	الاحد **	8
Dhuran	2396	1171	1225	-	-	-	-	-	-	-	-	-	-	-	-	16	ضوران **	9
T.B Hospital	1414	697	717	-	-	-	-	-	-	-	-	-	-	-	-	5	مستشفى الدرن **	10
Total	210721	113240	97481	26.2	4.5	13071	585	260	325	12486	6904	5582	13142	7195	5947	498	الاجمالي	

** لا يوجد فيها نشاط لأقسام المستشفيات

المرضى الداخليين والخارجيين بالمستشفيات والمراكز الصحية باسرة لعام 2007م
No. of Inpatients and Outpatients in hospitals for 2007

Shabwah

شبوّة

Hospital	مرضى العيادات الخارجية			معدل دوران السرير BTR	نسبة الوفاة %of Death	اجمالي Total	الإخراجات Discharges						مرضى أقسام الرقود الداخليين			اجمالي الأسرة Total of Beds	المستشفى	م
	Outpatients						وفاة Death			شفاء Cure			Admission					
	اجمالي Total	إناث Female	ذكور Male				اجمالي Total	إناث Female	ذكور Male	اجمالي Total	إناث Female	ذكور Male	اجمالي Total	إناث Female	ذكور Male			
Assaeed	-	-	-	50.7	0.0	2840	-	-	-	2840	-	-	2840	-	-	56	الصعيد **	1
Baihan	-	-	-	7.0	2.2	417	-	-	-	408	-	-	322	-	-	60	بيحان **	2
Rudoom	-	-	-	-	-	0	-	-	-	54	-	-	54	-	-	16	رضوم **	3
Ein	-	-	-	-	-	948	-	-	-	948	-	-	943	-	-	-	عين **	4
Usielan	-	-	-	-	-	-	-	-	-	150	-	-	167	-	-	-	عسيلان **	5
Total	-	-	-	31.9	2.2	4205	-	-	-	4400	-	-	4326	-	-	132	الاجمالي	

** لم يتوفر في التقرير بيانات نشاط العيادات الخارجية
حجة

Hajjah

Hospital	مرضى العيادات الخارجية			معدل دوران السرير BTR	نسبة الوفاة %of Death	اجمالي Total	الإخراجات Discharges						مرضى أقسام الرقود الداخليين			اجمالي الأسرة Total of Beds	المستشفى	م
	Outpatients						وفاة Death			شفاء Cure			Admission					
	اجمالي Total	إناث Female	ذكور Male				اجمالي Total	إناث Female	ذكور Male	اجمالي Total	إناث Female	ذكور Male	اجمالي Total	إناث Female	ذكور Male			
Al Jomhory	61225	28650	32575	18.8	0.8	1129	9	0	9	1120	551	569	1129	551	578	60	الجمهوري	1
Haradh	28117	13437	14680	8.6	0.6	517	3	1	2	514	177	337	517	178	339	60	حرض	2
Al Mahabesha	12484	5891	6593	11.2	1.5	335	5	3	2	330	148	182	370	167	203	30	المحابشة	3
Qufi Shamer	3582	3582	3808	7.1	0.0	213	-	-	-	213	97	116	213	97	116	30	قفل شمر	4
Total	105408	51560	57656	12.2	0.8	2194	17	4	13	2177	973	1204	2229	993	1236	180	الاجمالي	

Hadramout Vally

حضرموت الوادي

Hospital	مرضى العيادات الخارجية			معدل دوران السرير BTR	نسبة الوفاة %of Death	اجمالي Total	الإخراجات Discharges						مرضى أقسام الرقود الداخليين			اجمالي الأسرة Total of Beds	المستشفى	م
	Outpatients						وفاة Death			شفاء Cure			Admission					
	اجمالي Total	إناث Female	ذكور Male				اجمالي Total	إناث Female	ذكور Male	اجمالي Total	إناث Female	ذكور Male	اجمالي Total	إناث Female	ذكور Male			
Sayoon	30845	15867	14978	24.4	6.1	4587	278	105	173	4309	2298	2011	4643	2384	2259	188	سنيون	1
Al Qatn	15232	7601	7631	28.2	2.4	2934	70	26	44	2864	2164	700	2949	2196	753	104	القطن	2
Tareem	18364	12107	6257	30.3	3.5	2542	88	45	43	2454	1612	842	2575	1668	907	84	تريم	3
Shebam	11344	7564	3780	5.6	0.0	282	-	-	-	282	142	140	282	142	140	50	شبابم	4
Hareedha	8949	6935	2014	49.9	0.0	1496	-	-	-	1496	889	607	1489	880	609	30	حريضة	5
Hourah	8272	5700	2572	7.9	0.0	95	-	-	-	95	39	56	95	39	56	12	حورة	6
Total	93006	55774	37232	25.5	3.7	11936	436	176	260	11500	7144	4356	12033	7309	4724	468	الاجمالي	

المرضى الداخليين والخارجيين بالمستشفيات والمراكز الصحية باسرة لعام ٢٠٠٧م
No. of Inpatients and Outpatients in hospitals for 2007

Hadramout Coast

حضرموت الساحل

Hospital	مرضى العيادات الخارجية			معدل دوران السرير BTR	نسبة الوفاة %Of Death	إجمالي Total	الإخراجات Discharges						مرضى أقسام الرقود الداخليين			إجمالي الأسرة Total of Beds	المستشفى	م
	Outpatients						وفاة Death			شفاء Cure			Admission					
	إجمالي Total	إناث Female	ذكور Male				إجمالي Total	إناث Female	ذكور Male	إجمالي Total	إناث Female	ذكور Male	إجمالي Total	إناث Female	ذكور Male			
Ibn Sina	119522	44900	74622	48.3	4.1	14487	597	211	386	13890	5699	8191	15752	6486	9266	300	ابن سينا	1
Almukala MCH	51021	22841	28180	104.2	2.0	15627	307	152	155	15320	6800	8520	16666	7711	8955	150	المكلا للامومة والطفولة	2
Alshehr	67041	29501	37540	82.6	0.3	12388	38	19	19	12350	5200	7150	12550	5287	7263	150	الشحر	3
Jeel Bawazeer	34325	16652	17673	93.1	0.4	5583	23	9	14	5560	2750	2810	5616	2759	2857	60	غيل باوزير	4
Jeel Ben Emene	3296	1860	1436	-	0.0	205	-	-	-	205	86	119	210	90	120	40	غيل بن يمين	
Hagr	3694	2063	1631	16.1	0.0	644	-	-	-	644	244	400	650	248	402	40	حجر	5
Al Hagi	10056	2970	7086	8.7	0.2	519	1	-	1	518	240	278	524	243	281	60	الحجي	6
Hadiebo	7997	3796	4201	25.8	0.6	1547	10	6	4	1537	753	784	1548	759	789	60	حديبوه	7
Al Reedah As Sharqia	32920	17046	15874	30.7	0.1	1842	2	-	2	1840	681	1159	1850	689	1161	60	الريدة الشرقية	8
Aldees As Sharqia	29112	15748	13364	37.4	0.0	1496	-	-	-	1496	595	901	1500	596	904	40	الديس الشرقي	9
Al Quierah	6947	3068	3879	-	0.0	85	-	-	-	85	54	31	452	240	212	40	القويرة	1-
Total	365931	160445	205486	54.4	1.8	54423	978	397	581	53445	23102	30343	57318	25108	32210	1000	الاجمالي	

Sa'adah

صعدة

Hospital	مرضى العيادات الخارجية			معدل دوران السرير BTR	نسبة الوفاة %Of Death	إجمالي Total	الإخراجات Discharges						مرضى أقسام الرقود الداخليين			إجمالي الأسرة Total of Beds	المستشفى	م
	Outpatients						وفاة Death			شفاء Cure			Admission					
	إجمالي Total	إناث Female	ذكور Male				إجمالي Total	إناث Female	ذكور Male	إجمالي Total	إناث Female	ذكور Male	إجمالي Total	إناث Female	ذكور Male			
Al Jomhory	641145	-	-	-	-	-	-	-	-	-	-	-	-	-	-	-	الجمهوري **	1
Total	641146	-	-	-	-	-	-	-	-	-	-	-	-	-	-	-	الاجمالي	

** لم توفر بيانات بسبب وضع مدينة صعدة المتوتر

المرضى الداخليين والخارجين بالمستشفيات والمراكز الصحية بإسرة لعام 2007م
No. of Inpatients and Outpatients in hospitals for 2007

Al-Mahweet

المحويت

Hospital	مرضى العيادات الخارجية Outpatients			معدل دوران السريير BTR	نسبة الوفاة %of Death	اجمالي Total	الإخراجات Discharges						مرضى أقسام الرقود الداخليين Admission			اجمالي الأسرة Total of Beds	المستشفى Hospital	م
	اجمالي Total	إناث Female	ذكور Male				وفاة Death			شفاء Cure			اجمالي Total	إناث Female	ذكور Male			
							اجمالي Total	إناث Female	ذكور Male	اجمالي Total	إناث Female	ذكور Male						
Al Jomhory	5251	2913	2338	35.9	0.0	2444	0	0	0	2444	1342	1102	2489	1372	1117	68	الجمهوري	

Al Mahera

المهرة

Hospital	مرضى العيادات الخارجية Outpatients			معدل دوران السريير BTR	نسبة الوفاة %of Death	اجمالي Total	الإخراجات Discharges						مرضى أقسام الرقود الداخليين Admission			اجمالي الأسرة Total of Beds	المستشفى	م
	اجمالي Total	إناث Female	ذكور Male				وفاة Death			شفاء Cure			اجمالي Total	إناث Female	ذكور Male			
							اجمالي Total	إناث Female	ذكور Male	اجمالي Total	إناث Female	ذكور Male						
Al Ghieda	19742	11610	8132	13.2	1.1	1163	13	5	8	1150	925	225	1163	930	233	88	الغبيضة	1
Qishn	13405	6430	6975	22.9	-	914	-	-	-	121	62	59	121	62	59	40	قشن	2
Hoof	3511	1558	1953	21.0	-	840	-	-	-	1353	705	648	1353	705	648	40	حوف	3
Sayhoot	4526	1991	2535	34.9	-	1395	-	-	-	1041	537	504	1041	537	504	40	سيحوت	4
Total	41184	21589	19595	20.7	0.3	4312	13	5	8	3665	2229	1436	3678	2234	1444	208	الاجمالي	

Amran

عمران

Hospital	مرضى العيادات الخارجية Outpatients			معدل دوران السريير BTR	نسبة الوفاة %of Death	اجمالي Total	الإخراجات Discharges						مرضى أقسام الرقود الداخليين Admission			اجمالي الأسرة Total of Beds	المستشفى	م
	اجمالي Total	إناث Female	ذكور Male				وفاة Death			شفاء Cure			اجمالي Total	إناث Female	ذكور Male			
							اجمالي Total	إناث Female	ذكور Male	اجمالي Total	إناث Female	ذكور Male						
Amran	65217	36760	28457	36.0	1.1	2376	27	-	-	2349	-	-	2670	-	-	66	عمران العام	1
Khmer	34825	17227	17598	42.2	1.5	2659	40	-	-	2619	-	-	2586	-	-	63	م/السلام خمر	2
Total	100042	53987	46055	39.0	1.3	5035	67	-	-	4968	-	-	5256	-	-	129	الاجمالي	

Raimah

ريمة

Hospital	مرضى العيادات الخارجية Outpatients			معدل دوران السريير BTR	نسبة الوفاة %of Death	اجمالي Total	الإخراجات Discharges						مرضى أقسام الرقود الداخليين Admission			اجمالي الأسرة Total of Beds	المستشفى	م
	اجمالي Total	إناث Female	ذكور Male				وفاة Death			شفاء Cure			اجمالي Total	إناث Female	ذكور Male			
							اجمالي Total	إناث Female	ذكور Male	اجمالي Total	إناث Female	ذكور Male						
Al Masjedain	4281	2589	1692	45	0.7	1080	10	5	5	1070	525	545	1080	530	550	24	المسجدين	1
Al Tholaia	4484	1999	2485	7.5	1.3	224	3	-	3	221	22	199	154	28	126	30	الثلايا	2
Al Methaq	418	168	250	-	-	-	-	-	-	-	-	-	-	-	-	-	الميثاق**	3
Total	9183	4756	4427	4.1	1.3	224	3	0	3	1291	22	199	1234	28	126	54	الاجمالي	

** تعمل فيه أقسام المستشفيات

المرضى الداخليين والخارجيين بالمستشفيات والمراكز الصحية بأسرة لعام 2007م
No. of Inpatients and Outpatients in hospitals for 2007

Marib

مارب

Hospital	مرضى العيادات الخارجية Outpatients			معدل دوران السرير BTR	نسبة الوفاة %of Death	إجمالي Total	الإخراجات Discharges						مرضى أقسام الرقود الداخليين Admission			إجمالي الأسرة Total of Beds	المستشفى	م
	إجمالي Total	إناث Female	ذكور Male				وفاة Death			شفاء Cure			إجمالي Total	إناث Female	ذكور Male			
							إجمالي Total	إناث Female	ذكور Male	إجمالي Total	إناث Female	ذكور Male						
Al-Joubah	33975	6741	27234	1.4	7.3	110	8	-	-	102	-	-	630	-	-	80	الجوية	1
Hareeb	15195	4357	10838	-	-	-	-	-	-	-	-	-	-	-	-	30	حريب **	2
Total	49170	11098	38072	1.0	7.3	110	8	-	-	102	-	-	630	-	-	110	الإجمالي	

** لا تعمل فيه أقسام المستشفيات

Al Biedh

البيضاء

Hospital	مرضى العيادات الخارجية Outpatients			معدل دوران السرير BTR	نسبة الوفاة %of Death	إجمالي Total	الإخراجات Discharges						مرضى أقسام الرقود الداخليين Admission			إجمالي الأسرة Total of Beds	المستشفى	م
	إجمالي Total	إناث Female	ذكور Male				وفاة Death			شفاء Cure			إجمالي Total	إناث Female	ذكور Male			
							إجمالي Total	إناث Female	ذكور Male	إجمالي Total	إناث Female	ذكور Male						
Al Thwarah	22546	9660	12886	14	1.5	811	12	6	6	799	441	358	819	442	377	60	الثورة العام	1
Rada'a	21271	12776	8495	16.0	0.8	871	7	2	5	864	517	347	957	570	387	60	رادع المركزي	2
Al Nassefah	2807	998	1809	-	-	-	-	-	-	-	-	-	-	-	-	30	الناصفة الريفي	3
Mukyras	3988	2144	1844	6	0.4	224	1	-	1	223	137	86	223	137	86	40	مكيراس الريفي	4
Radman	7390	3864	3526	8	0.0	322	-	-	-	322	168	154	322	168	154	40	ردمان الريفي	5
Sarea'a	3734	1867	1867	7	0.0	214	-	-	-	214	100	114	322	100	114	30	سارح ال غنم الريفي	6
Ala'arsh	1357	623	734	-	-	-	-	-	-	-	-	-	-	-	-	20	العرش الريفي **	9
MCH Rada'a	7736	3512	4224	-	-	-	-	-	-	-	-	-	-	-	-	10	الامومة رداع **	10
MCH Albiedah	1604	852	1867	-	-	-	-	-	-	-	-	-	-	-	-	10	الامومة البيضاء **	11
Bni Waheb	-	-	-	-	-	-	-	-	-	-	-	-	-	-	-	30	بني وهب الريفي **	7
Al Sawadiah	-	-	-	-	-	-	-	-	-	-	-	-	-	-	-	30	السوادية الريفي **	8
Total	72433	36296	37252	6.8	0.8	2442	20	8	12	2422	1363	1059	2643	1417	1118	360	الإجمالي	

لا تعمل
** لا تعمل أقسام المستشفيات

المرضى الداخليين والخارجين بالمستشفيات والمراكز الصحية باسرة لعام 2007م
No. of Inpatients and Outpatients in hospitals for 2007

Al Dhala'a

محافظة : الضالع

Hospital	مرضى العيادات الخارجية			معدل دوران BTR	نسبة الوفاة %of Death	اجمالي Total	الإخراجات Discharges						مرضى أقسام الرقود الداخليين			اجمالي الأسرة Total of Beds	المستشفى	م
	Outpatients						وفاة Death			شفاء Cure			Admission					
	اجمالي Total	إناث Female	ذكور Male				اجمالي Total	إناث Female	ذكور Male	اجمالي Total	إناث Female	ذكور Male	اجمالي Total	إناث Female	ذكور Male			
Al-Nassr	29315	-	-	11.1	1.4	1112	16	10	6	1096	538	558	1112	548	564	100	د- النصر الضالع	1
Al Shuhad.a Al Thalatha	6504	2659	3845	25.1	0.2	1253	3	-	-	1250	-	-	2062	-	-	50	م / الشهداء الثلاثة	2
Qa'atabah	-	-	-	-	-	-	-	-	-	-	-	-	-	-	-	30	فقطبة	3
Guben	-	-	-	-	-	-	-	-	-	-	-	-	-	-	-	30	جين	4
Total	35819	2659	3845	18.2	0.8	2365	19	10	6	2346	538	558	3174	548	564	210	الاجمالي	

لا تعمل

يعرف سرير الرقود بأنه السرير الذي ينام فيه المريض أكثر من 24 ساعة ويستثنى من ذلك أسرته الطوارئ والملاحظه وكذا أسرته المعاينة لكي يتم تجنب حسابات دوران الأسرة ضمن هذا الأسرة. ويتضمن هذا الفصل حساب معدل أنشغال الأسرة ودورانها في المستشفيات وكذا أيام الأسرة وجملة أيام المرضى ولوحظ أن كثير من المستشفيات يكون فيها جملة أيام المرضى أكثر من أيام الأسرة ويعود ذلك إلى قيام بعض المستشفيات بإضافة أسرة في الأقسام بخلاف القوة السريرية لهذه المستشفيات وبالتالي تزيد جملة أيام المرضى عن الأيام السريرية.

لوحظ أن أنشغال الأسرة في بعض المستشفيات يصل إلى 100% كما في مستشفى الثورة (مركز القلب) أي تبقى الأسرة مشغول طوال العام وبعض المستشفيات لايشغل السرير أي يبقى فارغ طوال العام، وبعض المستشفيات تتعدى النسبة 100% بسبب أن جملة أيام المرضى أكبر بكثير من أيام الأسرة، وقد يعود إلى أن حساب أيام المرضى يكون خاطئ أي يتم تقدير جملة أيام المرضى وليس من واقع ملفات المرضى والأقامة .

كما يتضمن الفصل الفحوصات المخبرية التي تجرى في المستشفيات والمراكز الصحية وأن ظهرت بعض الفحوصات النوعية والتي تجرى في بعض المركز الصحية بمحافظة حضرموت سواء الوادي أو الساحل.

وتغيب بعض الفحوصات الهامة في بعض المستشفيات مثل فحوصات فصائل الدم فكيف تتم العمليات الجراحية لدى هذه المستشفيات أم ان هذه المستشفيات لا توافينا بهذه البيانات، كما تفنقر كثير من المستشفيات في المحافظات الى فحوصات الأنسجة و المزارع وتتركز في عدد قليل من المستشفيات الكبيرة في صنعاء وحضرموت وعدن.

والنظر في جداول الأشعة يلاحظ أن كثير من المستشفيات في كثير من المحافظات لا تتوفر لديها الأشعة المقطعية ماعدا أمانة العاصمة، تعز، حضرموت، أب .

كما أن تلفزيون القلب Echo فلا يوجد سوى في الأمانة وحضرموت الوادي فقط.

الرنين المغناطيسي لا يوجد سوى في أمانة العاصمة وبالتحديد في مستشفى الثورة العام بصنعاء.

الأشعة العادية X-Ray تتوفر في اغلب مستشفيات المحافظات وبنسب متفاوتة.

قياس استخدام الأسرة في المستشفيات للعام 2007
Bed Utilization 2007

Gov : Sana'a City
District : Al Tahrir
Al Kuwait Hospital

محافظة : الامانة
المديرية : التحرير
مستشفى : الكويت

Description	بالموليد الخدج SCBU	رقود بعد الولادة Bed post Delivery	العيون Ophthalmology	أمراض النساء Gyn & Obst.	الباطنية نساء Interna IMedicine	الباطنية رجال Interna IMedicine	أمراض الأطفال أناث Pediatrics	أمراض الأطفال ذكور Pediatrics	الجراحة رجال Surgery	الجراحة نساء Surgery	أنف واذن وحنجرة E.N.T	البيان
No. of Beds	11	25	10	22	43	34	36	36	40	39	8	عدد الأسرة
Total Admissions	182	1188	895	1766	614	741	460	613	1781	1753	1406	حالات الدخول
Total Discharges	172	1188	895	1196	611	741	400	612	1778	1753	1406	حالات الخروج
Bed Days Available	4026	9150	3660	8052	15738	12444	13176	13176	14640	14274	6588	أيام الأسرة
Patient-days overnight	1634	2507	2265	5544	6495	8255	4462	4660	9566	11503	2331	جملة أيام المرضى
Bed Occupancy Rate	40.6	27.4	61.9	68.9	41.3	66.3	33.9	35.4	65.3	80.6	35.4	معدل اشغال السرير
Bed Turnover Rate	15.6	48	89.5	54	14.2	21.8	11.1	17.0	294	45	78.1	معدل دوران السرير
Bed Turnover Interval	59.4	72.6	38.1	31.1	58.7	33.7	66.1	64.6	34.7	19.4	64.6	معدل فراغ السرير
Average Daily Admission	0.5	3.3	2.4	4.8	1.7	2.0	1.3	1.7	4.9	4.8	3.8	متوسط الدخول اليومي
Average Daily Discharge	0.5	3.3	2.4	3.3	1.7	2.0	1.1	1.7	32.3	4.8	3.8	متوسط الخروج اليومي
Average Length of Stay	9.5	2.1	2.5	4.6	10.6	11.1	11.2	7.6	0.8	6.6	1.7	متوسط مدة الإقامة

Gov :Sana'a City
 District :Assafiah
 Hospital :Al Thawrah

محافظة : الامانة
 المديرية : الصافية
 مستشفى : الثورة

Description	أمراض الأطفال Pediatrics	أمراض النساء والولادة & Obs Gyne	مركز امراض و زراعة الكلى و جراحة المسالك البولية urology	أنف واذن وحنجرة E.N.T	جراحة الوجه والفكين Face Mandible & surgery	العيون Ophthalmology	جراحة المخ والاعصاب و العناية المركزية & Nervous cerebralsurger y IUC	حراةة العظام والمفاصل Orthopedic Fracture &	الامراض النفسية Psychodisorder s	الجراحة وعنايتها المركزة Surgery (ICU	مركز القلب Cardiac	الباطنية Intern Medicine	البيان
No. of Beds	56	66	133	20	12	12	47	76	22	112	107	122	عدد الأسرة
Total Admissions	1248	14684	3736	1788	480	1031	1103	1885	297	4486	4345	4064	حالات الدخول
Total Discharges	1255	14687	3788	1800	487	1032	1105	1882	295	4479	4335	4059	حالات الخروج
Bed Days Available	20496	24156	48678	7320	4392	4392	17202	27816	8052	40992	39162	44652	أيام الأسرة
Patient-days overnight	9287	13659	33841	3780	3360		15249	21454	6608	32249	38582	40996	جملة أيام المرضى
Bed Occupancy Rate	45.3	56.5	69.5	51.6	76.5	0.0	88.6	77.1	82.1	78.7	98.5	91.8	معدل انشغال السرير
Bed Turnover Rate	22.4	222.5	28.5	90.0	40.6	86.0	23.5	24.8	13.4	40.0	40.5	33.3	معدل دوران السرير
Bed Turnover Interval	54.7	43.5	30.5	48.4	23.5	31.9	11.4	22.9	17.9	21.3	1.5	8.2	معدل فراغ السرير
Average Daily Admission	3.4	40.1	10.2	4.9	1.3	2.8	3.0	5.2	0.8	12.3	11.9	11.1	متوسط الدخول اليومي
Average Daily Discharge	3.4	40.1	10.3	4.9	1.3	2.8	3.0	5.1	0.8	12.2	11.8	11.1	متوسط الخروج اليومي
Average Length of Stay	7.4	0.9	8.9	2.1	6.9	0.0	13.8	11.4	22.4	7.2	8.9	10.1	متوسط مدة الإقامة

Gov : Lahej
 District : Al hota
 Hospital : Ibn Khaldon

محافظة : لحج
 مديرية : الحوطة
 مستشفى : ابن خلدون

Description	بالمواليد الخدج SCBU	وحدة العناية المركزة ICU	العيون Ophthalmology	أنف واذن وحنجرة E.N.T	أمراض الأطفال Pediatrics	أمراض النساء والولادة &.Obs Gyne	جراحة التجميل والحروق Plastic surgery & Burns	حراحة العظام والمفاصل &Orthopedic Fracture	الجراحة Surgery	الباطنية Interna IMedicine	البيان
No, of Beds	2	6	22	8	170	125	8	34	137	360	عدد الأسرة
Total Admissions	202	312	214	523	2741	2051	0	722	2154	8954	حالات الدخول
Total Discharges	191	308	214	523	2654	2049	0	722	2135	8812	حالات الخروج
Bed Days Available	730	2190	8030	2920	62050	44469	2920	12410	50005	131400	أيام الأسرة
Patient-days overnight	1010	1248	1498	2615	27410	20510	0	14440	15078	89540	جملة أيام المرضى
Bed Occupancy Rate	138.4	57.0	18.7	89.6	44.2	46.1	0.0	116.4	30.2	68.1	معدل انشغال السرير
Bed Turnover Rate	95.5	51.3	9.7	65.4	15.6	16.4	0.0	21.2	15.6	24.5	معدل دوران السرير
Bed Turnover Interval	-38.4	43.0	81.3	10.4	55.8	53.9	100.0	-16.4	69.8	31.9	معدل فراغ السرير
Average Daily Admission	0.6	0.9	0.6	1.4	7.5	5.6	0.0	2.0	5.9	24.5	متوسط الدخول اليومي
Average Daily Discharge	0.5	0.8	0.6	1.4	7.3	5.6	0.0	2.0	5.8	24.1	متوسط الخروج اليومي
Average Length of Stay	5.3	4.1	7.0	5.0	10.3	10.0	0.0	20.0	7.1	10.2	متوسط مدة الإقامة

Gov. Aden
 District: Khour Maqsar
 Hosp: Al
 Jomhoria

محافظة : عدن
 مديرية : خور مكسر

مستشفى : الجمهورية التعليمي

Description	وحدة العناية المركزة ICU	المسالك بولية urology	Chest صدر	العيون Ophthalmology	أنف واذن وحنجرة E.N.T	أمراض الأطفال Pediatrics	جراحة التجميل والحروق Plastic & surgery Burns	جراحة العظام والمفاصل &Orthopedic Fracture	الجراحة Surgery	الباطنية Internal Medicine	البيان
No, of Beds	12	20	64	9	13	24	20	60	80	55	عدد الأسرة
Total Admissions	577	159	113	180	270	422	246	323	847	1228	حالات الدخول
Total Discharges	455	147	113	180	272	399	237	291	837	1107	حالات الخروج
Bed Days Available	4380	7300	23360	3285	4745	8760	7300	21900	29200	20075	أيام الأسرة
Patient-days overnight	1690	725	2990	1979	2242	3993	3236	5550	9162	11446	جملة أيام المرضى
Bed Occupancy Rate	38.58	9.93	12.80	60.24	47.25	45.58	44.33	25.34	31.38	57.02	معدل انشغال السرير
Bed Turnover Rate	37.9	7.4	1.8	20.0	20.9	16.6	11.9	4.9	10.5	20.1	معدل دوران السرير
Bed Turnover Interval Rate	61.4	90.1	87.2	39.8	52.8	54.4	55.7	74.7	68.6	43.0	معدل فراغ السرير
Average Daily Admission	1.6	0.4	0.3	0.5	0.7	1.2	0.7	0.9	2.3	3.4	متوسط الدخول اليومي
Average Daily Discharge	1.2	0.4	0.3	0.5	0.7	1.1	0.6	0.8	2.3	3.0	متوسط الخروج اليومي
Average Length of Stay	3.7	4.9	26.5	11.0	8.2	10.0	13.7	19.1	10.9	10.3	متوسط مدة الإقامة

Gov.: Aden
District: Shiekh Othman
Hosp: Al-wahda

محافظة : عدن
مديرية : الشيخ عثمان
مستشفى : الوحدة التعليمي

Description	وحدة العناية المركزة ICU	أمراض الأطفال Pediatrics	أمراض النساء & الولادة & Obs Gyne	الجراحة Surgery	الباطنية Internal Medicine	البيان
No. of Beds	10	32	122	38	50	عدد الأسرة
Total Admissions	-	2823	6568	986	134	حالات الدخول
Total Discharges	-	2558	6561	981	129	حالات الخروج
Bed Days Available	-	47450	44530	13870	18250	أيام الأسرة
Patient-days overnight	-	12605	11024	6790	1049	جملة أيام المرضى
Bed Occupancy Rate	-	26.56	24.76	48.95	5.75	معدل انشغال السرير
Bed Turnover Rate	-	79.9	53.8	25.8	2.6	معدل دوران السرير
Bed Turnover Interval Rate	-	73.4	75.2	51.0	94.3	معدل فراغ السرير
Average Daily Admission	-	7.7	17.9	2.7	0.4	متوسط الدخول اليومي
Average Daily Discharge	-	7.0	17.9	2.7	0.4	متوسط الخروج اليومي
Average Length of Stay	-	4.9	1.7	6.9	8.1	متوسط مدة الإقامة

Gov : Aden
District: Al Mansorah
Hospital :22 May

محافظة : عدن
مديرية: المنصورة
مستشفى : 22 مايو

Description	وحدة العناية المركزة ICU	المسالك بولية urology	العيون Ophthalmology	أنف واذن وحنجرة E.N.T	الجراحة Surgery	الباطنية Interna IMedicine	البيان
No, of Beds	4	-	-	-	16	16	عدد الأسرة
Total Admissions	34	-	-	-	932	300	حالات الدخول
Total Discharges	33	-	-	-	918	288	حالات الخروج
Bed Days Available	1460	-	-	-	5840	5840	أيام الأسرة
Patient-days overnight	205	-	-	-	4672	3621	جملة أيام المرضى
Bed Occupancy Rate	14.04	-	-	-	80.00	62.00	معدل انشغال السرير
Bed Turnover Rate	8.3	-	-	-	57.4	18.0	معدل دوران السرير
Bed Turnover Interval Rate	86.0	-	-	-	20.0	38.0	معدل فترة فراغ السرير
Average Daily Admission	0.1	-	-	-	2.5	0.8	متوسط الدخول اليومي
Average Daily Discharge	0.1	-	-	-	2.5	0.8	متوسط الخروج اليومي
Average Length of Stay	6.2	-	-	-	5.1	12.6	متوسط مدة الإقامة

Gov : Dhamar
 District : Dhamar city
 Hospital : Public Thamar

محافظة : ذمار
 المديرية : مدينة ذمار
 مستشفى : ذمار العام

Description	العيون Ophthalmology	بالمواليد الخدج SCBU	وحدة العناية المركزة ICU	أمراض الأطفال Pediatrics	أمراض النساء & الولادة Gyne	جراحة التجميل والحروق Plastic & surgery Burns	حراحة العظام والمفاصل & Orthopedic Fracture	الجراحة Surgery	الباطنية Interna IMedicine	البيان
No, of Beds	-	10	5	42	35	15	21	57	75	عدد الأسرة
Total Admissions	-	585	809	1456	1678	12	303	1466	1507	حالات الدخول
Total Discharges	-	58	806	1456	1678	12	303	1466	1507	حالات الخروج
Bed Days Available	-	3650	1825	15330	12775	5475	7665	20805	27375	أيام الأسرة
Patient-days overnight	-	2925	4030	7280	8390	60	1515	7330	7535	جملة أيام المرضى
Bed Occupancy Rate	-	80.1	220.8	47.5	65.7	1.1	19.8	35.2	27.5	معدل انشغال السرير
Bed Turnover Rate	-	5.8	161.2	34.7	47.9	0.8	14.4	25.7	20.1	معدل دوران السرير
Bed Turnover Interval Rate	-	19.9	2.7	52.5	34.3	98.9	80.2	64.8	72.5	معدل فترة فراغ السرير
Average Daily Admission	-	1.6	2.2	4.0	4.6	0.0	0.8	4.0	4.1	متوسط الدخول اليومي
Average Daily Discharge	-	0.2	2.2	4.0	4.6	0.0	0.8	4.0	4.1	متوسط الخروج اليومي
Average Length of Stay	-	50.4	5.0	5.0	5.0	5.0	5.0	5.0	5.0	متوسط مدة الإقامة

Gov : Dhamar
 District : Gahren
 Hospital :AL-wahdah

محافظة : ذمار
 المديرية : جهران
 مستشفى : الوحدة الجامعي

Description	وحدة العناية المركزة ICU	أمراض الأطفال Pediatrics	أمراض النساء & الولادة Gyne	الجراحة Surgery	الباطنية Interna IMedicine	البيان
No, of Beds	10	14	12	44	32	عدد الأسرة
Total Admissions	556	786	1378	1669	598	حالات الدخول
Total Discharges	500	758	1371	1360	572	حالات الخروج
Bed Days Available	3650	5110	4380	16060	11680	أيام الأسرة
Patient-days overnight	3892	5502	6855	16690	5352	جملة أيام المرضى
Bed Occupancy Rate	106.6	107.7	156.5	103.9	45.8	معدل انشغال السرير
Bed Turnover Rate	50.0	54.1	114.3	30.9	17.9	معدل دوران السرير
Bed Turnover Interval Rate	-6.6	-7.7	-56.5	-3.9	54.2	معدل فراغ السرير
Average Daily Admission	1.5	2.1	3.8	4.6	1.6	متوسط الدخول اليومي
Average Daily Discharge	1.4	2.1	3.7	3.7	1.6	متوسط الخروج اليومي
Average Length of Stay	7.8	7.3	5.0	12.3	9.4	متوسط مدة الإقامة

Gov.: Dhamar
Dsitric: Al Manar
Shuha'a Alwahedah

محافظة : ذمار
المديرية : المنار
مستشفى : شهداء الوحدة

Description	وحدة العناية المركزة ICU	أمراض الأطفال Pediatrics	أمراض النساء & الولادة Gyne	الجراحة Surgery	الباطنية Interna IMedicine	البيان
No, of Beds	-	-	3	0	20	عدد الأسرة
Total Admissions	-	-	3	0	333	حالات الدخول
Total Discharges	-	-	3	0	333	حالات الخروج
Bed Days Available	-	-	0	0	7120	أيام الأسرة
Patient-days overnight	-	-	9	0	1332	جملة أيام المرضى
Bed Occupancy Rate	0.0	0.0	0.0	0.0	18.7	معدل انشغال السرير
Bed Turnover Rate	0.0	0.0	1.0	0.0	16.7	معدل دوران السرير
Bed Turnover Interval Rate	100	100	100	100	81.3	معدل فراغ السرير
Average Daily Admission	0.0	0.0	0.0	0.0	0.9	متوسط الدخول اليومي
Average Daily Discharge	0.0	0.0	0.0	0.0	0.9	متوسط الخروج اليومي
Average Length of Stay	0.0	0.0	3.0	0.0	4.0	متوسط مدة الإقامة

Gov. Al-Mahweet
 District: Al -Mahweet city
 Al-Jomhory Hospital

محافظه : المحويت
 المديرية : مدينة المحويت
 مستشفى : الجمهوري

Description	وحدة العناية المركزة ICU	أمراض الأطفال Pediatrics	حروق و جروح	حراة العظام Orthopedic	الجراحة Surgery	الباطنية Interna IMedicine	البيان
No, of Beds	2	6	4	15	24	12	عدد الأسرة
Total Admissions	225	216	4	335	1484	396	حالات الدخول
Total Discharges	225	216	4	335	1484	396	حالات الخروج
Bed Days Available	730	2190	1460	5475	8760	4380	أيام الأسرة
Patient-days overnight	1125	1080	20	1675	7420	1980	جملة أيام المرضى
Bed Occupancy Rate	154.1	49.3	1.37	30.59	84.7	45.2	معدل انشغال السرير
Bed Turnover Rate	112.5	36.0	1.0	22.3	61.8	33.0	معدل دوران السرير
Bed Turnover Interval Rate	-54.1	50.7	98.6	69.4	15.3	54.8	معدل فراغ السرير
Average Daily Admission	0.6	0.6	0.0	0.9	4.1	1.1	متوسط الدخول اليومي
Average Daily Discharge	0.6	0.6	0.0	0.9	4.1	1.1	متوسط الخروج اليومي
Average Length of Stay	5.0	5.0	5.0	5.0	5.0	5.0	متوسط مدة الإقامة

Gov.Al-mahera
District: Al-Ghidah
Al-Ghidah Hospital

المهرة : محافظة
المديرية : الغيظة
مستشفى : الغيظة

Description	أمراض الأطفال Pediatrics	الجراحة Surgery	الباطنية Internal Medicine	البيان
No, of Beds	10	20	20	عدد الأسرة
Total Admissions	89	265	253	حالات الدخول
Total Discharges	85	259	250	حالات الخروج
Bed Days Available	3650	7300	7300	أيام الأسرة
Patient-days overnight	305	1011	407	جملة أيام المرضى
Bed Occupancy Rate	8.4	13.8	5.6	معدل انشغال السرير
Bed Turnover Rate	8.5	13.0	12.5	معدل دوران السرير
Bed Turnover Interval Rate	91.6	86.2	94.4	معدل فراغ السرير
Average Daily Admission	0.2	0.7	0.7	متوسط الدخول اليومي
Average Daily Discharge	0.2	0.7	0.7	متوسط الخروج اليومي
Average Length of Stay	3.6	3.9	1.6	متوسط مدة الإقامة

Gov. : Hajja
District : Hajja city
Hosp : Al Jomhori

المحافظة : حجة
المديرية : مدينة حجة
المشفى : الجمهورى

Description	أمراض الأطفال Pediatrics	أمراض النساء & الولادة Gyne	حراة العظام Orthopedic	الجراة Surgery	الباطنية IMedicine	البيان
No, of Beds	-	18	8	24	10	عدد الأسرة
Total Admissions	-	548	100	416	91	حالات الدخول
Total Discharges	-	533	83	306	66	حالات الخروج
Bed Days Available	-	6570	2920	8760	3650	أيام الأسرة
Patient-days overnight	-	1096	200	832	182	جملة أيام المرضى
Bed Occupancy Rate	-	16.7	6.8	9.5	5.0	معدل ائشغال السرير
Bed Turnover Rate	-	29.6	10.4	12.8	6.6	معدل دوران السرير
Bed Turnover Interval Rate	-	83.3	93.2	90.5	95.0	معدل فراغ السرير
Average Daily Admission	-	1.5	0.3	1.1	0.2	متوسط الدخول اليومي
Average Daily Discharge	-	1.5	0.2	0.8	0.2	متوسط الخروج اليومي
Average Length of Stay	-	2.1	2.4	2.7	2.8	متوسط مدة الإقامة

Gov. : Hajja
District : Haradh
Hospital : Haradh

محافظة : حجة
مديرية : حرض
مستشفى : حرض

Description	أمراض الأطفال Pediatrics	أمراض النساء & الولادة Gyne	حراحة العظام Orthopedic	الجراحة Surgery	الباطنية Internal Medicine	البيان
No, of Beds	10	16	8	16	10	عدد الأسرة
Total Admissions	11	107	0	339	60	حالات الدخول
Total Discharges	8	81	0	284	44	حالات الخروج
Bed Days Available	3650	5840	2920	5840	3650	أيام الأسرة
Patient-days overnight	22	214	0	678	120	جملة أيام المرضى
Bed Occupancy Rate	0.6	3.7	0	11.6	3.3	معدل انشغال السرير
Bed Turnover Rate	0.8	5.1	0	17.8	4.4	معدل دوران السرير
Bed Turnover Interval Rate	99.4	96.3	100.0	88.4	96.7	معدل فراغ السرير
Average Daily Admission	0.0	0.3	0	0.9	0.2	متوسط الدخول اليومي
Average Daily Discharge	0.0	0.2	0	0.8	0.1	متوسط الخروج اليومي
Average Length of Stay	2.8	2.6	0	2.4	2.7	متوسط مدة الإقامة

Gov. : Hajja
District : Hajja city
Hosp : Al Mhpsh

المحافظة : حجة
المديرية : مدينة حجة
المستشفى : المحابشة

Description	أمراض النساء & الولادة Gyne	الجراحة Surgery	الباطنية Internal Medicine	البيان
No, of Beds	10	20	20	عدد الأسرة
Total Admissions	89	265	253	حالات الدخول
Total Discharges	85	259	250	حالات الخروج
Bed Days Available	3650	7300	7300	أيام الأسرة
Patient-days overnight	305	1011	407	جملة أيام المرضى
Bed Occupancy Rate	8.4	13.8	5.6	معدل انشغال السرير
Bed Turnover Rate	8.5	13.0	12.5	معدل دوران السرير
Bed Turnover Interval Rate	91.6	86.2	94.4	معدل فراغ السرير
Average Daily Admission	0.2	0.7	0.7	متوسط الدخول اليومي
Average Daily Discharge	0.2	0.7	0.7	متوسط الخروج اليومي
Average Length of Stay	3.6	3.9	1.6	متوسط مدة الإقامة

Gov.: Hajjah
 District: Qufel Shammer
 Qufel Shammer Hospital

المحافظة : حجة
 المديرية : قفر شمر
 مستشفى : قفر شمر

Description	أمراض النساء & الولادة Gyne	الجراحة Surgery	الباطنية Internal Medicine	البيان
No, of Beds	10	10	10	عدد الأسرة
Total Admissions	21	43	18	حالات الدخول
Total Discharges	21	43	18	حالات الخروج
Bed Days Available	3650	3650	3650	أيام الأسرة
Patient-days overnight	42	86	36	جملة أيام المرضى
Bed Occupancy Rate	1.2	2.4	1.0	معدل انشغال السرير
Bed Turnover Rate	2.1	4.3	1.8	معدل دوران السرير
Bed Turnover Interval Rate	98.8	97.6	99.0	معدل فراغ السرير
Average Daily Admission	0.1	0.1	0.0	متوسط الدخول اليومي
Average Daily Discharge	0.1	0.1	0.0	متوسط الخروج اليومي
Average Length of Stay	2.0	2.0	2.0	متوسط مدة الإقامة

Gov.: Hadramout Vally

District : Al Qatn

Al Qatn Hospital

المحافظة : حضرموت الوادي

المديرية : القطن

مستشفى : القطن

Description	أمراض النساء & الولادة Gyne	أمراض الأطفال Pediatrics	المسالك بولية urology	العيون Ophthal- mology	الجراحة Surgery	الباطنية Interna IMedicine	البيان
No, of Beds	21	20	12	10	21	20	عدد الأسرة
Total Admissions	1705	283	49	65	421	426	حالات الدخول
Total Discharges	1707	280	50	64	410	423	حالات الخروج
Bed Days Available	7686	7320	4392	3660	7686	7320	أيام الأسرة
Patient-days overnight	9689	1209	271	156	1837	1981	جملة أيام المرضى
Bed Occupancy Rate	126.06	16.52	6.17	4.26	23.90	27.06	معدل انشغال السرير
Bed Turnover Rate	81.3	14.0	4.2	6.4	19.5	21.2	معدل دوران السرير
Bed Turnover Interval Rate	-26.1	83.5	93.8	95.7	76.1	72.9	معدل فراغ السرير
Average Daily Admission	4.7	0.8	0.1	0.2	1.2	1.2	متوسط الدخول اليومي
Average Daily Discharge	4.7	0.8	0.1	0.2	1.1	1.2	متوسط الخروج اليومي
Average Length of Stay	5.7	4.3	5.4	2.4	4.5	4.7	متوسط مدة الإقامة

Gov.: Hadramout Vally
District: Shebam
Shebam Hospital

المحافظة : حضرموت الوادي
المديرية : شبام
مستشفى : شبام

Description	أمراض النساء & الولادة Gyne	الجراحة Surgery	الباطنية Interna IMedicine	البيان
No, of Beds	20	15	-	عدد الأسرة
Total Admissions	85	197	-	حالات الدخول
Total Discharges	85	197	-	حالات الخروج
Bed Days Available	7320	5490	-	أيام الأسرة
Patient-days overnight	303	608	-	جملة أيام المرضى
Bed Occupancy Rate	4.1	11.1	-	معدل انشغال السرير
Bed Turnover Rate	4.3	13.1	-	معدل دوران السرير
Bed Turnover Interval Rate	95.9	88.9	-	معدل فراغ السرير
Average Daily Admission	0.2	0.5	-	متوسط الدخول اليومي
Average Daily Discharge	0.2	0.5	-	متوسط الخروج اليومي
Average Length of Stay	3.6	3.1	-	متوسط مدة الإقامة

Gov.: Hadramout Vally

District: Haredah

Haredah Hospital

المحافظة : حضرموت الوادي

المديرية : حريضة

مستشفى : حريضة

Description	أمراض النساء والولادة Gyne & Obs	الجراحة Surgery	الباطنية Interna IMedicine	البيان
No, of Beds	10	10	10	عدد الأسرة
Total Admissions	138	416	935	حالات الدخول
Total Discharges	138	414	944	حالات الخروج
Bed Days Available	3660	3660	3660	أيام الأسرة
Patient-days overnight	698	1075	1764	جملة أيام المرضى
Bed Occupancy Rate	19.1	29.4	48.2	معدل انشغال السرير
Bed Turnover Rate	13.8	41.4	94.4	معدل دوران السرير
Bed Turnover Interval Rate	80.9	70.6	51.8	معدل فراغ السرير
Average Daily Admission	0.4	1.1	2.6	متوسط الدخول اليومي
Average Daily Discharge	0.4	1.1	2.6	متوسط الخروج اليومي
Average Length of Stay	5.1	2.6	1.9	متوسط مدة الإقامة

Gov :Sana'a City
 District: Al Tahrir
 Hosp: Al-Jomhoria

محافظة : الامانة
 مديرية: التحرير
 مستشفى : الجمهوري

Description	بالمواليد الخدج SCBU	وحدة العناية المركزة ICU	العيون Ophthalmology	أنف واذن وحنجرة E.N.T	أمراض الأطفال Pediatrics	أمراض النساء والولادة &.Obs Gyne	جراحة التجميل والحروق Plastic & surgery Burns	جراحة العظام والمفاصل &Orthopedic Fracture	الجراحة Surgery	الباطنية Interna IMedicine	البيان
No, of Beds	20	14	9	9	38	24	24	24	64	86	عدد الأسرة
Total Admissions	237	1544	573	781	1321	2365	396	793	3395	2393	حالات الدخول
Total Discharges	239	1546	578	789	2194	1380	431	800	3417	2398	حالات الخروج
Bed Days Available	7320	5124	3294	3294	13908	8784	8784	8784	23424	31476	أيام الأسرة
Patient-days overnight	365	365	365	365	365	365	365	365	365	365	جملة أيام المرضى
Bed Occupancy Rate	5.0	7.1	11.1	11.1	2.6	4.2	4.2	4.2	1.6	1.2	معدل اشغال السرير
Bed Turnover Rate	12.0	110.4	64.2	87.7	57.7	57.5	18.0	33.3	53.4	27.9	معدل دوران السرير
Bed Turnover Interval Rate	95.0	92.9	88.9	88.9	97.4	95.8	95.8	95.8	98.4	98.8	معدل فراغ السرير
Average Daily Admission	0.6	4.2	1.6	2.1	3.6	6.5	1.1	2.2	9.3	6.5	متوسط الدخول اليومي
Average Daily Discharge	0.7	4.2	1.6	2.2	6.0	3.8	1.2	2.2	9.3	6.6	متوسط الخروج اليومي
Average Length of Stay	1.5	0.2	0.6	0.5	0.2	0.3	0.8	0.5	0.1	0.2	متوسط مدة الإقامة

Gov :Sana'a City
 District :Assabaeen
 Hospital :Assabaeen

محافظة : الامانة
 المديرية : السبعين
 مستشفى : السبعين

Description	أمراض النساء الخاص Pediatrics	أمراض الأطفال الخاص Pediatrics	رقود بعد الولادة post Bed Delivery	العزل Isolation	أمراض النساء &.Obs والولادة Gyne	الرأس Head	الجراحة Surgery	الباطنية 2 Interna IMedicine	الباطنية 1 Interna IMedicine	البيان
No. of Beds	10	16	45	20	45	6	22	19	35	عدد الأسرة
Total Admissions	570	705	1572	427	1455	175	667	724	1741	حالات الدخول
Total Discharges	563	655	1474	335	1321	174	661	733	1658	حالات الخروج
Bed Days Available	3650	5840	16425	7300	16425	2190	8030	6935	12775	أيام الأسرة
Patient-days overnight	2815	3254	7123	3495	6890	680	4688	4290	9441	جملة أيام المرضى
Bed Occupancy Rate	77.1	55.7	43.4	47.9	41.9	31.1	58.4	61.9	73.9	معدل انشغال السرير
Bed Turnover Rate	56	41	33	17	29	29	30	39	47	معدل دوران السرير
Bed Turnover Interval Rate	22.88	44.28	56.63	52.12	58.05	68.95	41.62	38.14	26.10	معدل فراغ السرير
Average Daily Admission	1.6	1.9	4.3	1.2	4.0	0.5	1.8	2.0	4.8	متوسط الدخول اليومي
Average Daily Discharge	1.5	1.8	4.0	0.9	3.6	0.5	1.8	2.0	4.5	متوسط الخروج اليومي
Average Length of Stay	5.0	5.0	4.8	10.4	5.2	3.9	7.1	5.9	5.7	متوسط مدة الإقامة

Gov.: Amran
District: Amran city
Amran Hospital

محافظة : عمران
مديرية : عمران
مستشفى : عمران

Description	الحضانة	أمراض الأطفال Pediatrics	الباطنية نساء Interna IMedicine	الجراحة نساء Surgery	الباطنية رجال Interna IMedicine	الجراحة رجال Surgery	البيان
No, of Beds	2	11	11	16	6	20	عدد الأسرة
Total Admissions	90	614	212	851	105	631	حالات الدخول
Total Discharges	88	613	207	837	105	621	حالات الخروج
Bed Days Available	732	4026	4026	5856	2196	7320	أيام الأسرة
Patient-days overnight	166	2282	713	2629	425	2093	جملة أيام المرضى
Bed Occupancy Rate	22.7	56.7	17.7	44.9	19.4	28.6	معدل انشغال السرير
Bed Turnover Rate	44.0	55.7	18.8	53	17.5	31	معدل دوران السرير
Bed Turnover Interval Rate	77.3	43.3	82.3	55.1	80.6	71.4	معدل فراغ السرير
Average Daily Admission	0.2	1.7	0.6	2.3	0.3	1.7	متوسط الدخول اليومي
Average Daily Discharge	0.2	1.7	0.6	2.3	0.3	1.7	متوسط الخروج اليومي
Average Length of Stay	1.9	3.7	3.4	3.1	4.0	3.4	متوسط مدة الإقامة

نشاط المختبرات خلال العام 2007

Sa' adah

Labratories Activity at hospitals during 2007

م / صعدة

Facility Name	أخرى Other	طفيليات Parasite	براز Stool	بول Urine	مزارع Culture	أنسجة Tissues	أمصال Serum	ملاريا Malaria	فصائل الدم Blood Group	كيمياء الدم Biochemistry	دم عام Complete Blood Count	اسم المرفق	م
Al Jamhori Hosp.	-	4986	-	16960	-	-	10593	-	87	7285	29841	م/الجمهوري	1

Aden

عدن

Facility Name	أخرى Other	طفيليات Parasite	براز Stool	بول Urine	مزارع Culture	أنسجة Tissues	أمصال Serum	ملاريا Malaria	فصائل الدم Blood Group	كيمياء الدم Biochemistry	دم عام Complete Blood Count	اسم المرفق	م
Educ. Al Jamhori Hosp.	-	1818	837	934	662	170	19564	3581	18572	18719	21080	م/الجمهوري التعليمي	1
Educ. Al Wahdah Hosp.	-	0	2464	2406	377	0	9037	7729	7458	7320	7860	م/الوحدة التعليمي	2
22 May Hosp.	-	3708	1335	2351	0	0	3983	7555	770	2655	2473	م/مايو 22	3
Psyco diseases Hosp.	-	951	1110	1144	0	0	225	113	91	549	790	م/الامراض النفسية	4
Ge. Aden Hosp.	-	-	-	-	-	-	-	-	-	-	-	م/عدن العام	5
Total	-	6477	5746	6835	1039	170	32809	18978	26891	29243	32203	الاجمالي	

مغلق للتأهيل *

Amran

عمران

Facility Name	أخرى Other	طفيليات Parasite	براز Stool	بول Urine	مزارع Culture	أنسجة Tissues	أمصال Serum	ملاريا Malaria	فصائل الدم Blood Group	كيمياء الدم Biochemistry	دم عام Complete Blood Count	اسم المرفق	م
Amran Hosp.	-	5621	-	-	-	-	5285	1721	3856	4391	6949	م/عمران	1
Khamer Hosp.	-	1334	-	-	-	-	5337	1983	728	306	6171	م/خمر	2
Total	-	6955	-	-	-	-	10622	3704	4584	4697	13120	الاجمالي	

نشاط المختبرات خلال العام 2007
Laboratories Activity at hospitals during 2006

Sana'a

م/ صنعاء

Facility Name	أخرى Other	طفيليات Parasite	براز Stool	بول Urine	مزارع Culture	أنسجة Tissues	أمصال Serum	ملاريا Malaria	فصائل الدم Blood Group	كيمياء الدم Biochemistry	دم عام Complete Blood Count	أسم المرفق	م
26 Sep Hosp.	1188	-	5815	1355	-	-	-	-	-	-	32593	م/ سبتمبر متنة 26	1
Mohamed Durrah Hosp.	430	-	519	1025	-	-	-	-	-	-	6214	م/ الشهيد محمد الدرة	2
Dhela Hamdan Hosp.	1320	-	848	0	-	-	-	-	-	-	1086	م/ ضلع همدان	3
Saian Hosp.	60	-	493	454	-	-	-	-	-	-	586	م/ سيان	4
Omarah Hosp.	0	-	0	0	-	-	-	-	-	-	0	م/ عومرة	5
Waqash Hosp.	0	-	0	0	-	-	-	-	-	-	0	م/ وقش	6
Al Ar Hosp.	0	-	0	0	-	-	-	-	-	-	0	م/ العر	7
Manakhah Hosp.	31	-	1086	1418	-	-	-	-	-	-	2858	م/ مناخة	8
Al Manar Hosp.	0	-	37	40	-	-	-	-	-	-	30	م/ المنار	9
Total	3029	-	8798	4292	-	-	-	-	-	-	43367	الاجمالي	

Al Mahrah

م/ المهرة

Facility Name	أخرى Other	طفيليات Parasite	براز Stool	بول Urine	مزارع Culture	أنسجة Tissues	أمصال Serum	ملاريا Malaria	فصائل الدم Blood Group	كيمياء الدم Biochemistry	دم عام Complete Blood Count	أسم المرفق	م
Al Gaidah Hosp.	0	-	1942	3303	-	-	373	1264	-	-	23436	م/ الغيضة	1
Qashan Hosp.	218	-	1404	2438	-	-	-	765	-	-	2004	م/ قشن الريفي	2
Haof Hosp.	95	-	500	660	-	-	-	152	-	-	1200	م/ حوف الريفي	3
Saihoot Hosp.	-	-	751	380	-	-	-	1088	-	-	3445	م/ سيحوت الريفي	4
Al Maselah Hosp.	-	-	-	-	-	-	-	565	-	-	-	م/ المسيلة	5
Total	313	-	4597	6781	-	-	373	3834	-	-	30085	الاجمالي	

Al Hudaidah

م/ الحديدة

Facility Name	أخرى Other	طفيليات Parasite	براز Stool	بول Urine	مزارع Culture	أنسجة Tissues	أمصال Serum	ملاريا Malaria	فصائل الدم Blood Group	كيمياء الدم Biochemistry	دم عام Complete Blood Count	أسم المرفق	م
Al- Thawrah Hsop.	1950	-	1648	4479	-	-	2669	-	-	4157	10397	م/ الثورة	1
Al-Olefei Hsop.	5320	-	952	1701	-	-	2068	-	-	6021	4925	م/ العلفي	2
Al- Salakhanah Hsop.	4305	-	2244	3659	-	-	3146	-	-	290	3757	م/ السلخانة	3
Zabeed Hsop.	2327	-	338	435	-	-	2431	-	-	960	9307	م/ زيد الريفي	4
Bait al-Faqee Hsop.	476	-	0	352	-	-	416	-	-	0	917	م/ بيت الفقيه الريفي	5
Bagel Hsop.	3357	-	707	1461	-	-	848	-	-	512	3000	م/ باجل الريفي	6
Total	17735	-	5889	12087	-	-	11578	-	-	11940	32303	الاجمالي	

نشاط المختبرات خلال العام 2007
Laboratories Activity at hospitals during 2006

Hadhramoot Valley

م/ حضر موت الوادي

Facility Name	أخرى Other	طفيليات Parasite	براز Stool	بول Urine	مزارع Culture	أنسجة Tissues	أمصال Serum	ملاريا Malaria	فصائل الدم Blood Group	كيمياء الدم Biochemistry	دم عام Complete Blood Count	اسم المرفق	م
Sayaon Hsop.	28217	8324	-	-	1424	-	10404	493	8986	0	10549	م/ سينون	1
Al Qatan Hsop.	0	4545	-	-	329	-	3301	0	1306	2805	19198	م/ القطن	2
Tareem Hsop.	6354	7611	-	-	1234	-	2787	423	2663	4517	9199	م/ تريم	3
Shebam Hsop.	910	1911	-	-	951	-	1321	25	230	2700	3125	م/ شبام	4
Horaidhah Hsop.	138	2777	-	-	421	36	1232	11	307	357	6362	م/ حريضة	5
Horah Hsop.	0	1906	-	-	528	-	1268	53	464	1450	6913	م/ حورة	6
Thamood Hc	161	335	-	-	94	-	0	7	101	143	1892	مركز ثمود	7
Sah HC	0	852	-	-	382	-	0	128	247	911	3980	مركز ساه	8
Rasab Hc	0	409	-	-	200	-	0	0	170	527	929	مركز رسب	9
Al Radood HC	0	1924	-	-	277	-	0	8	48	1670	4904	مركز الردود	10
Al Qariah HC	0	100	-	-	54	-	0	0	28	119	115	مركز القرية	11
Al Sawm HC	29	129	-	-	55	-	29	7	53	36	183	مركز السوم	12
Al Arth HC	72	49	-	-	51	-	181	3	14	239	467	مركز العرض	13
Taribah HC	388	313	-	-	134	-	60	4	85	519	873	مركز تارية	14
Al Garfah HC	0	181	-	-	56	-	0	0	7	325	669	مركز الغرفة	15
Al Hodah HC	1	609	-	-	264	-	383	3	74	943	1604	مركز الحوطة	16
Fathah HC	0	23	-	-	4	-	0	0	0	12	105	مركز فضح	17
Al Aqa'ad HC	0	258	-	-	65	-	210	0	7	198	812	مركز العقاد	18
Manwab HC	36	23	-	-	18	-	121	0	6	63	325	مركز منوب	19
Sana HC	0	151	-	-	44	-	95	0	4	102	323	مركز صناء	20
Total	36306	32430	-	-	6585	36	21392	1165	14800	17636	72527	الاجمالي	

نشاط المختبرات خلال العام 2007
Labratories Activity at hospitals during 2006

Hadhramoot Coast

م/ حضرموت الساحل

Facility Name	أخرى Other	طفيليات Parasite	براز Stool	بول Urine	فيروسات Virus	هرمونات Hormons	أمصال Serum	ملاريا Malaria	فصائل الدم Blood Group	كيمياء الدم Biochemistry	دم عام Complete Blood Count	اسم المرفق	م
Educ.Ibn sena Hsop.	5110	11557	0	0	24360	0	6434	-	15356	15730	30857	م/ ابن سينا المركز التعليمي	1
Mokala MCH	2269	14212	5657	6854	15215	1550	10101	-	7540	17331	41779	م/ لمكلا للامومة والطفولة	2
Al Shehr Hsop.	838	3285	8147	10061	848	20	3793	-	914	6427	9303	م/ الشحر	3
Al Hami Hsop.	27	3388	1463	2050	80	0	0	-	0	4650	9205	م/ الحامي	4
Ghail Bawazeer Hsop.	273	5793	2299	3490	0	0	0	-	0	6031	11175	م/ غيل باوير	5
Al Hagee Hsop.	4	2075	1755	2910	27	0	1351	-	0	2110	4453	م/ الجحي	6
Al Qewairee Hsop.	7	2132	1024	1108	157	0	759	-	0	815	2614	م/ الفويرة	7
Al Jaol Hsop.	119	1040	166	302	0	0	486	-	3	312	3048	م/ الجول	8
Al Raidah Hsop.	25	1204	1976	4917	206	0	0	-	24	550	9208	م/ الريدة	9
East Al Dees Hsop.	88	286	1024	1977	266	323	188	-	0	1363	7146	م/ الديس الشرقية	10
Hodaibo Hsop.	125	0	86	148	248	0	0	-	0	52	703	م/ حديبو	11
Ghail Ben Yamin Hosp.	0	2450	2450	1784	0	0	741	-	0	926	5426	م/ غيل بن يمين	12
Brom Hsop.	0	233	249	291	0	0	430	-	0	269	1432	م/ بروم	13
Rawkab HC	0	72	159	237	0	0	0	-	0	0	698	مركز روكب	14
Qusaiar HC	25	320	1776	2953	26	0	486	-	0	694	6211	مركز قصيعر	15
Hathathom HC	0	691	415	410	0	0	186	-	0	214	1402	مركز حضاتهم	16
Al Dholai'ah HC	5	213	591	1073	44	0	332	-	0	832	8522	مركز الضليعة	17
Al Joninah HC	0	217	243	282	0	0	0	-	0	0	278	مركز الجنينة	18
Dofaish HC	0	0	24	61	0	0	50	-	0	45	299	مركز دفايش ولقنة	19
Maifa HC	0	77	96	123		9	13	-	0	133	1054	مركز ميفع	20
Total	8915	49245	29600	41031	41477	1902	25350	-	23837	58484	154813	الاجمالي	

Al Jawf

الجوف

Facility Name	أخرى Other	طفيليات Parasite	براز Stool	بول Urine	مزارع Culture	أنسجة Tissues	أمصال Serum	ملاريا Malaria	فصائل الدم Blood Group	كيمياء الدم Biochemistry	دم عام Complete Blood Count	اسم المرفق	م
Barad Hosp.	-	-	2160	2520	-	-	-	6	-	-	4320	م/ برط الريفى	1
Al Hazm Hosp.	-	-			-	-	-	174	-	-		م/ الحزم	2
Total	-	-	2160	2520	-	-	-	180	-	-	4320	الاجمالي	

نشاط المختبرات خلال العام 2007
Laboratories Activity at hospitals during 2006

Al-Mahwait

م/المحويت

Facility Name	أخرى Other	طفيليات Parasite	براز Stool	بول Urine	مزارع Culture	أنسجة Tissues	أمصال Serum	ملاريا Malaria	فصائل الدم Blood Group	كيمياء الدم Biochemistry	دم عام Complete Blood Count	أسم المرفق	م
Al jamhori Hosp.	0	-	2677	3897	-	-	17994	8492	-	-	25631	م/الجمهوري	1
Total	-	-	2677	3897	-	-	-	8492	-	-	25631	الاجمالي	

Marib

م/مأرب

Facility Name	أخرى Other	طفيليات Parasite	براز Stool	بول Urine	مزارع Culture	أنسجة Tissues	أمصال Serum	ملاريا Malaria	فصائل الدم Blood Group	كيمياء الدم Biochemistry	دم عام Complete Blood Count	أسم المرفق	م
26 September Hosp.	302	6872	-	-	-	2	3725	8945	2993	5479	21171	م/26 سبتمبر الجوبة	1

Dhamar

م/ذمار

Facility Name	أخرى Other	طفيليات Parasite	براز Stool	بول Urine	مزارع Culture	أنسجة Tissues	أمصال Serum	ملاريا Malaria	فصائل الدم Blood Group	كيمياء الدم Biochemistry	دم عام Complete Blood Count	أسم المرفق	م
Gen.Dhamar Hosp.	12274	-	6569	4806	30	0	31110	3067	3221	19753	119225	م/ذمار العام	1
MCH Center	7953	-	570	7031	0	0	1966	56	1003	785	7322	مركز الصحة الإنجابية	2
Red Cross Center	0	-	920	1185		0	62	60	239	92	0	مركز الهلال الأحمر	3
Al-Wahdah Univ. Hosp.	0	-	2670	3711	0	0	0	0	0	5374	16814	م/الوحدة الجامعي	4
Rosabah Hosp.	0	-	390	390	0	0	0	100	90	0	0	م/رصاية	5
Ma'abar HC	141	-	168	27	0	0	0	10	0	0	0	مركز معبر	6
Al Sharq city Hosp.	817	-	1053	1389	0	0	1697	5329	34	0	5446	م/مدينة الشرق	7
Zoragah Hosp.	96	-	86	98	0	52	78	15	23	82	187	م/زراعة الريفي	8
Shohada'a Al Wahdah Hosp.	0	-	100	63	0	0	63	400	36	0	243	م/الوحدة	9
26 Sep. Hosp.	0	-	337	600	0	0	0	984	82	437	1335	م/26 سبتمبر	10
Dhawran Hosp.	0	-	0	0	0	0	0	1	0	0	0	م/ضوران	11
Al Dan Hosp.	111	-	117	27	0	0	44	35	157	0	353	م/الدين	12
Al Had Hosp.	0	-	410	1800	-			1441	280	-	0	م/الحد	13
Al Thaloth Hosp.	72	-	404	531	0	0	215	1401	14	19	0	م/التلوث	14
Dhabah Hosp.	70	-	140	66	0		0	20	30	0	150	م/ظبه	15
Total	21534	-	13934	21724	30	52	35235	12919	5209	26542	151075	الاجمالي	

نشاط المختبرات خلال العام 2007
Laboratories Activity at hospitals during 2006

Taiz

م/تعز

Facility Name	أخرى Other	طفيليات Parasite	براز Stool	بول Urine	مزارع Culture	أنسجة Tissues	أمصال Serum	ملاريا Malaria	فصائل الدم Blood Group	كيمياء الدم Biochemistry	دم عام Complete Blood Count	أسم المرفق	م
Gen. Al Jamhori Hosp.	-	-	5289	-	-	-	5994	-	-	6185	14612	م/الجمهوري العام	1
Gen. Al Thawrah Hosp.	-	-	39060	-	-	-	18676	-	-	15416	61054	م/الثورة العام	2
Assewaidi Hosp.	-	-	3874	-	-	-	16607	-	-	14014	110061	م/السويدي	3
Khalifah Hosp.	-	-	1486	-	-	-	5904	-	-	4176	13737	م/خليفة العام	4
Ar Rahedah Hosp.	-	-	4432	-	-	-	1987	-	-	813	7590	م/الراهدة	5
Skin & Genital diseases	-	-	1070	-	-	-	3235	-	-	826	13708	م/الأمراض الجلدية التناسلية	6
Total	-	-	55211	-	-	-	52403	-	-	41430	220762	الاجمالي	

Ibb

م/إب

Facility Name	أخرى Other	طفيليات Parasite	براز Stool	بول Urine	مزارع Culture	أنسجة Tissues	أمصال Serum	ملاريا Malaria	فصائل الدم Blood Group	كيمياء الدم Biochemistry	دم عام Complete Blood Count	أسم المرفق	م
Al Thawrah Hosp.	-	265	-	-	3543	-	14669	129	-	32341	92173	م/الثورة	1
Al Naser Hosp.	-	-	-	-	-	-	-	5107	-	-	12415	م/ناصر	2
Ali Abdulmoghni Hosp.	270	1754	-	1754	-	-	2723	270	201	850	6061	م/الشهيد علي عبدالمعني	3
Jeblah Hosp.	5595	-	9080	8277	-	-	5643	-	7666	-	-	م/جبلة	4
MCH center	-	6092	5131	-	-	-	1479	-	779	-	11466	مركز الأمومة والطفولة	5
Baadon Hosp.	-	-	-	-	-	-	-	-	-	-	-	م/بعدان	6
Yareem Hosp.	-	-	-	-	-	-	-	-	-	-	-	م/يريم	7
Total	5865	8111	14211	10031	3543	-	24514	5506	8646	33191	122115	الاجمالي	

Abyan

م/أبين

Facility Name	أخرى Other	طفيليات Parasite	براز Stool	بول Urine	مزارع Culture	أنسجة Tissues	أمصال Serum	ملاريا Malaria	فصائل الدم Blood Group	كيمياء الدم Biochemistry	دم عام Complete Blood Count	أسم المرفق	م
Ar Razi Hosp.	-	-	440	1558	-	-	1774	1240	-	2162	3380	م/الرازي	1
Zengobar Hosp.	-	-	35	83	-	-	11	48	-	18	200	م/زنجر	2
Laodar Hosp.	-	-	693	854	-	-	0	1886	-	1749	5441	م/لودر	3
Modeah Hosp.	-	-	118	93	-	-	36	204	-	0	400	م/مودية	4
Rosod Hosp.	-	-	1191	1334	-	-	1947	1460	-	843	6529	م/رصد	5
Ahwar Hosp.	-	-	144	142	-	-	0	161	-	0	772	م/أحور	6
Al Mahfad Hosp.	-	-	190	248	-	-	66	188	-	32	650	م/المحفد	7
Al Wadea Hosp.	-	-	852	600	-	-	440	1043	-	910	1814	م/الوضيع	8
Total	-	-	3663	4912	-	-	4274	6230	-	5714	19186	الاجمالي	

نشاط المختبرات خلال العام 2007
Laboratories Activity at hospitals during 2006

م / الأمانة

Al-Amanah

Facility Name	أخرى Other	طفيليات Parasite	براز Stool	بول Urine	مزارع Culture	أنسجة Tissues	أمصال Serum	ملاريا Malaria	فصائل الدم Blood Group	كيمياء الدم Biochemistry	دم عام Complete Blood Count	اسم المرفق	م
Al Jamhori	-	-	11255	12262	-	-	10255	-	-	13261	16209	م / الجمهوري	1
Al Sabaeen	23503	-	-	5141	-	-	13784	-	-	37636	81366	م / السبعين	2
Al Thawrah Hosp.	64851	26520	-	-	4857	1265	15564	-	16944	581335	108184	م / الثورة العام	3
Police Hosp.	222	6710	2963	3747	-	-	37945	1174	1452	34654	28783	م / الشرطة	4
Al Kawait Hosp.	-	-	-	-	-	-	-	-	-	-	-	م / الكويت	5
Total	88576	33230	14218	21150	4857	1265	77548	1174	18396	666886	234542	الاجمالي	

م / ريمة

Raimah

Facility Name	أخرى Other	طفيليات Parasite	براز Stool	بول Urine	مزارع Culture	أنسجة Tissues	أمصال Serum	ملاريا Malaria	فصائل الدم Blood Group	كيمياء الدم Biochemistry	دم عام Complete Blood Count	اسم المرفق	م
Al Tholaih Hosp.	84	-	298	424	-	-	504	-	-	-	640	م / التلاية	1
Al MasJedain Hosp.	46	-	1924	1920	-	-	1600	-	-	-	2200	م / المسجدين	2
Al Methaq Hosp.	0	-	0	0	-	-	0	-	-	-	0	م / الميثاق	3
Total	130	-	2222	2344	-	-	2104	-	-	-	2840	الاجمالي	

م / الضالع

Al Dhala'a

Facility Name	أخرى Other	طفيليات Parasite	براز Stool	بول Urine	مزارع Culture	أنسجة Tissues	أمصال Serum	ملاريا Malaria	فصائل الدم Blood Group	كيمياء الدم Biochemistry	دم عام Complete Blood Count	اسم المرفق	م
Al Naser Hosp.	13990	-	1642	2678	-	-	2371	1369	-	5930	25257	م / النصر	1

م / البيضاء

Al Baida

Facility Name	أخرى Other	طفيليات Parasite	براز Stool	بول Urine	مزارع Culture	أنسجة Tissues	أمصال Serum	ملاريا Malaria	فصائل الدم Blood Group	كيمياء الدم Biochemistry	دم عام Complete Blood Count	اسم المرفق	م
Al Thawrah Hosp.	-	-	268	93	-	-	1242	283	3658	402	2200	م / الثورة	1
Radaa cent. Hosp.	-	-	4316	216	-	-	6608	1500	2270	1145	4793	م / رداع المركزي	2
Al Nasifah	-	-	99	89	-	-	-	-	14	-	352	الناصفة	3
Mukiras	-	-	615	53	-	-	-	-	-	-	2364	مكيراس	4
Radman	-	-	572	144	-	-	-	-	-	-	1159	ردمان	5
Sara'a Al Ghonaim	-	-	106	166	-	-	-	-	-	-	561	ساراع ال غنيم	6
Al Arsh	-	-	93	83	-	-	-	-	12	-	451	العرش	7
MCH Rada'a	-	-	555	515	-	-	410	-	274	-	853	الامومه رداع	8
MCH Al Biedah	-	-	156	137	-	-	186	-	391	340	736	الامومه البيضاء	9
Total	-	-	8448	5331	-	-	12325	3152	5928	7477	35090	الاجمالي	

نشاط المختبرات خلال العام 2007
Laboratories Activity at hospitals during 2006

Hajja

م/ حجة

Facility Name	أخرى Other	طفيليات Parasite	براز Stool	بول Urine	مزارع Culture	أنسجة Tissues	أمصال Serum	ملاريا Malaria	فصائل الدم Blood Group	كيمياء الدم Biochemistry	دم عام Complete Blood Count	اسم المرفق	م
Al Jamhori Hosp.	35829	-	3710	5240	-	-	21429	-	-	1886	12508	م/ الجمهوري	1
Haradh Hosp.	5763	-	-	2391	-	-	4114	-	-	2027	6202	م/ حرص	2
Al Mehabishah Hosp.	606	4326	1816	2543	-	-	4326	-	-	507	5008	م/ المحابشة	3
Qofl Shamar Hosp.	-	-	-	-	-	-	-	-	-	-	-	م/ قفل شمر	4
Medi Hosp.	203	-	-	-	-	-	-	-	-	-	6	مركز ميدي	5
Abs Hosp.	2319	-	546	2068	-	-	2628	-	-	-	21077	مركز عيس	6
Aqar Kohlan Hosp.	79	-	-	-	-	-	29	-	-	-	-	مركز كحلان عقار	7
Al-shahel Hosp.	1809	-	640	1166	-	-	366	-	-	67	1105	مركز الشاهل	8
Mabeen Hosp.	1129	-	-	-	-	-	110	-	-	10	251	مركز مابين	9
Al Taoor Hosp.	1073	-	-	-	-	-	133	-	-	38	932	مركز الطور	10
Al Meftah Hosp.	213	-	-	-	-	-	-	-	-	-	228	مركز المفتاح	11
Al Shagaderah Hosp.	613	-	-	-	-	-	168	-	-	-	220	مركز الشغادرة	12
Al Yemen Aflah Hosp.	30	-	-	-	-	-	30	-	-	-	30	مركز أفلق اليمن	13
Al Sham Aflah Hosp.	146	-	-	-	-	-	-	-	-	-	75	مركز أفلق الشام	14
Koaidanah Hosp.	265	-	-	-	-	-	71	-	-	-	13	مركز كعيدنة	15
Mastaba Hosp.	28	-	-	-	-	-	30	-	-	-	52	مركز مستبا	16
Bani Al Awam Hosp.	56	-	-	-	-	-	24	-	-	-	10	مركز بني العوام	17
Total	50161	4326	6712	13408	-	-	33458	-	-	4535	47717	الاجمالي	

Shabwah

م/ شبوة

Facility Name	أخرى Other	طفيليات Parasite	براز Stool	بول Urine	مزارع Culture	أنسجة Tissues	أمصال Serum	ملاريا Malaria	فصائل الدم Blood Group	كيمياء الدم Biochemistry	دم عام Complete Blood Count	اسم المرفق	م
Al Aeen Hosp.	-	102	-	-	-	-	24	1005	42	-	2780	م/ عين	1
Arma Hosp.	-	150	-	-	-	-	23	-	13	-	-	م/ عرماء	2
Baihan Hosp.	-	532	-	-	-	-	-	2406	125	-	521	م/ بيحان	3
Haban Hosp.	-	1382	-	-	-	-	-	852	621	-	1473	م/ احبان	4
Al Saeed Hosp.	194	1755	-	-	-	-	-	-	1572	-	5083	م/ الصعيد	5
Asoflah Markhah Hosp.	117	458	-	-	-	-	855	42	275	-	1496	م/ مرخة السفلى	6
Maifah Hosp.	-	1566	-	-	-	-	171	278	182	320	3974	م/ ميفعة	7
Usailan Hosp.	-	2132	-	-	-	-	2097	708	567	1751	3113	م/ عسيلان	8
Radhoom Hosp.	-	488	-	-	-	-	-	-	-	-	896	م/ رضوم	9
Total	311	8565	-	-	-	-	3170	5291	3397	2071	19336	الاجمالي	

نشاط المختبرات خلال العام 2007
Laboratories Activity at hospitals during 2006

Lahej

لحج

Facility Name	Other أخرى	طفيليات Parasite	براز Stool	بول Urine	مزارع Culture	أنسجة Tissues	أمصال Serum	ملاريا Malaria	فصائل الدم Blood Group	كيمياء الدم Biochemistry	دم عام Complete Blood Count	اسم المرفق	م
Ibn Khaldoon Hosp.	32844	-	5216	9002	-	-	-	0	-	15606	20785	م/ ابن خلدون	1
Al Hoda Hosp.	3203	-	621	510	-	-	-	9432	-	416	8220	م/ الحوطة	2
Toban Hosp.	9483	-	2902	3911	-	-	-	1655	-	2370	9117	م/ تبين	3
Radfan Hosp.	19413	-	4115	1905	-	-	-	3916	-	1598	13529	م/ردفان	4
Al Melah Hosp.	5241	-	912	615	-	-	-	5552	-	0	6514	م/ الملاح	5
Habeel Jabr Hosp.	9154	-	6148	1312	-	-	-	6497	-	2038	3321	م/ حبييل جبر	6
Halmeen Hosp.	5680	-	2180	2324	-	-	-	1325	-	1011	15121	م/ حالمين	7
Yahr Hosp.	1738	-	1111	1408	-	-	-	1088	-	4006	8858	م/ بهر	8
Yafea Hosp.	15684	-	2671	3933	-	-	-	9923	-	5088	26834	م/ يافع	9
Al Moflehi Hosp.	7395	-	798	1690	-	-	-	707	-	8846	6453	م/ المفليحي	10
Al Had Hosp.	5604	-	473	915	-	-	-	2685	-	895	5693	م/ الحد	11
Al Mosaimeer Hosp.	3349	-	451	422	-	-	-	2028	-	412	2955	م/المسيمير	12
Toor Al-Bahah Hosp.	33893	-	181	211	-	-	-	7087	-	1415	31152	م/طور الباحة	13
Al-Modarebah & Al-Aarah	723	-	1324	412	-	-	-	2551	-	318	11241	م/المضاربة والعاره	14
Al Qabetah Hosp.	3299	-	0	0	-	-	-	2029	-	263	3546	م/ القبيطة	15
Al Maqaterah Hosp.	3434	-	607	1669	-	-	-	1388	-	162	5478	م/المقاهرة	16
Total	160137	-	29710	30239	-	-	-	57863		44444	178817	الاجمالي	

الكشوفات المجرأة خلال العام 2007
Radiology Activities during 2007

Sa' adah

صعدة

Facility Name	إجمالي Total	أخرى Other	Dignostic Tests فحوصات تشخيصية							X-Ray						اسم المرفق	
			مناظير Endoscopy	رنين مغناطيسي MRI	أشعة مقطعية C.T Scan	تخطيط دماغ EEG	تخطيط القلب ECG	قلب ECHO	باطنية Ultrasound	بصبغة			بدون صبغة				
										قسطرة تشخيصية Dygnostic Carthetriz	أوردة وشرابيين Vascular	رحم قنوات Hystrosulpnography	مسالك بولية Urinary System	الجهاز الهضمي Digestives	بطن Abdomen		عظام Bone x-ray
Al Jamhori Hosp.	3921	-	-	-	-	-	516	-	3368	-	-	-	-	-	37	-	م/ الجمهوري

الاجمالي X-Ray يشمل رقم بصبغة وبدون صبغة

Facility Name	إجمالي Total	أخرى Other	Dignostic Tests فحوصات تشخيصية							X-Ray						اسم المرفق	
			مناظير Endoscopy	رنين مغناطيسي MRI	أشعة مقطعية C.T Scan	تخطيط دماغ EEG	تخطيط القلب ECG	قلب ECHO	باطنية Ultrasound	بصبغة			بدون صبغة				
										قسطرة تشخيصية Dygnostic Carthetrization	أوردة وشرابيين Vascular	رحم قنوات Hystrosulpnography	مسالك بولية Urinary System	الجهاز الهضمي Digestive sys	بطن Abdomen		عظام Bone x ray
Educ. Al Jamhori Hosp.	12963	521	91	-	-	-	4095	-	-	0	-	-	33	36	263	7924	م/ الجمهوري التعليمي
Educ. Al Wahdah Hosp.	5932	0	-	-	-	-	208	3082	-	0	-	8	3	1	43	2587	م/ الوحدة التعليمي
22 May Hosp.	10775	0	-	-	-	-	-	2308	-	0	-	0	0	6	332	8129	م/ مايو 22
Psyco diseases Hosp.	357	0	-	-	-	-	51	-	-	0	-	0	0	0	8	298	م/ الامراض النفسية
Ge. Aden Hosp.	-	-	-	-	-	-	-	-	-	-	-	-	-	-	-	-	م/ عدن العام*
Total	30027	521	91	-	-	-	259	9485	-	0	-	8	36	43	646	18938	الاجمالي

مغلق للتأهيل *

Amran

م/ عمران

Facility Name	إجمالي Total	أخرى Other	Dignostic Tests فحوصات تشخيصية							X-Ray						اسم المرفق	
			مناظير Endoscopy	رنين مغناطيسي MRI	أشعة مقطعية C.T Scan	تخطيط دماغ EEG	تخطيط القلب ECG	قلب ECHO	باطنية Ultrasound	بصبغة			بدون صبغة				
										قسطرة تشخيصية Dygnostic Carthetrization	أوردة وشرابيين Vascular	رحم قنوات Hystrosulpnography	مسالك بولية Urinary System	الجهاز الهضمي Digestive sys	بطن Abdomen		عظام Bone x ray
Amran Hosp.	11129	425	-	-	-	-	1116	-	1264	-	-	-	-	-	900	7424	م/ عمران
Khamer Hosp.	4890	79	-	-	-	-	-	-	2733	-	-	-	192	121	278	1487	م/ خمر
Total	16019	504	-	-	-	-	1116	-	3997	-	-	-	192	121	1178	8911	الاجمالي

الكشوفات المجراة خلال العام 2007
Radiology Activities during 2007

Sana' a

م / صنعاء

Facility Name	إجمالي Total	أخرى Other	Dignostic Tests فحوصات تشخيصية							X-Ray						اسم المرفق	
			مناظير Endoscopy	رنين مغناطيسي MRI	أشعة مقطعية C.T Scan	تخطيط دماغ EEG	تخطيط القلب ECG	قلب ECHO	باطنية Ultrasound	بصبغة			بدون صبغة				
										قسطرة تشخيصية Dygnostic Carthrization	أوردة وشرايين Vascular	رحم قنوات Hystrousulpnography	مسالك بولية Urinary System	الجهاز الهضمي Digestive sys	بطن Abdomen		عظام x-ray
26 Sep Hosp.	413	-	-	-	0	-	-	-	413	-	-	-	-	-	-	-	م / سينمير متنة 26
Mohamed Durrah Hosp.	2620	-	-	-	0	-	-	-	541	-	-	-	-	-	-	2079	م / الشهيد محمد الدرة
Dhela Hamdan Hosp.	996	-	-	-	0	-	-	-	0	-	-	-	-	-	-	996	م / ضلع همدان
Saian Hosp.	44	-	-	-	0	-	-	-	0	-	-	-	-	-	-	44	م / سيان
Omarah Hosp.	0	-	-	-	0	-	-	-	0	-	-	-	-	-	-	0	م / عومرة
Waqash Hosp.	0	-	-	-	0	-	-	-	0	-	-	-	-	-	-	0	م / وقش
Al Ar Hosp.	0	-	-	-	0	-	-	-	0	-	-	-	-	-	-	0	م / العر
Manakhah Hosp.	510	-	-	-	0	-	-	-	0	-	-	-	-	-	-	510	م / مناخة
Al Manar Hosp.	0	-	-	-	0	-	-	-	0	-	-	-	-	-	-	-	م / المنار
Total	-	-	-	-	0	-	-	-	954	-	-	-	-	-	-	-	الإجمالي

Al Mahrah

المهرة

Facility Name	إجمالي Total	أخرى Other	Dignostic Tests فحوصات تشخيصية							X-Ray						اسم المرفق	
			مناظير Endoscopy	رنين مغناطيسي MRI	أشعة مقطعية C.T Scan	تخطيط دماغ EEG	تخطيط القلب ECG	قلب ECHO	باطنية Ultrasound	بصبغة			بدون صبغة				
										قسطرة تشخيصية Dygnostic Carthrization	أوردة وشرايين Vascular	رحم قنوات Hystrousulpnography	مسالك بولية Urinary System	الجهاز الهضمي Digestive sys	بطن Abdomen		عظام x-ray
Al Gaidah Hosp.	4911	301	-	-	-	-	-	-	252	-	-	-	-	-	-	4358	م / الغيضة
Qashan Hosp.	1844	864	-	-	-	-	-	-	-	-	-	-	-	-	-	980	م / قشن الريفي
Haof Hsop.	0	-	-	-	-	-	-	-	-	-	-	-	-	-	-	-	م / حوف الريفي
Saihoot Hsop.	0	-	-	-	-	-	-	-	-	-	-	-	-	-	-	-	م / سيحوت الريفي
Total	6755	1165	-	-	-	-	-	-	252	-	-	-	-	-	-	5338	الإجمالي

Al Hudaidah

م / الحديدة

Facility Name	إجمالي Total	أخرى Other	Dignostic Tests فحوصات تشخيصية							X-Ray						اسم المرفق	
			مناظير Endoscopy	رنين مغناطيسي MRI	أشعة مقطعية C.T Scan	تخطيط دماغ EEG	تخطيط القلب ECG	قلب ECHO	باطنية Ultrasound	بصبغة			بدون صبغة				
										قسطرة تشخيصية Dygnostic Carthrization	أوردة وشرايين Vascular	رحم قنوات Hystrousulpnography	مسالك بولية Urinary System	الجهاز الهضمي Digestive sys	بطن Abdomen		عظام Bone x-ray
Al Thawrah Hsop.	10537	1004	-	-	-	-	-	-	3851	-	-	-	1482	225	-	3975	م / الثورة
Al Ulufei Hsop.	11121	0	-	-	-	-	-	-	-	-	-	563	581	-	9977	م / العلفي	
Al SalakhanahHsop.	926	132	-	-	-	-	-	-	-	-	-	74	8	-	712	م / السلخانة	
Zabeed Hsop.	4191	298	-	-	-	-	-	-	444	-	-	354	299	-	2796	م / زبيد الريفي	
Bait Al Faqee Hsop.	1393	259	-	-	-	-	-	-	-	-	-	79	117	-	938	م / بيت الفقيه الريفي	
Bagel Hsop.	0	-	-	-	-	-	-	-	-	-	-	-	-	-	-	م / باجل الريفي	
Total	28168	1693	-	-	-	-	-	-	4295	-	-	-	2552	1230	-	18398	الإجمالي

الكشوفات المجرأة خلال العام 2007
Radiology Activities during 2007

Hadhrmoot Valley

م/ حضر موت الوادي

Facility Name	إجمالي Total	أخرى Other	Dignostic Tests فحوصات تشخيصية							X-Ray						اسم المرفق	
			مناظير Endoscopy	رنين مغناطيسي MRI	أشعة مقطعية C.T Scan	تخطيط دماغ EEG	تخطيط القلب ECG	قلب ECHO	باطنية Ultrasound	بصيفة			بدون بصيفة				
										قسطرة تشخيصية Dygnostic Carthrizat ion	أوردة وشرابيين Vascular	رحم قنوتات Hystrosulpn ography	مسالك بولية Urinary System	الجهاز الهضمي Digestive sys	بطن Abdomen		عظام Bone x-ray
Sayaon Hsop.	13559	2	22	-	1348	-	2508	61	1784	-	-	-	130	3	1000	6701	م/ سينون
Al Qatan Hsop.	6372	7	-	-	0	-	511	-	755	-	-	-	149	0	653	4297	م/ القطن
Tareem Hsop.	6267	53	-	-	0	-	412	-	3274	-	-	-	9	2	394	2123	م/ تريم
Shebam Hsop.	1629	0	-	-	0	-	49	-	305	-	-	-	55	10	67	1143	م/ شبيام
Horaiddah Hsop.	617	2	-	-	0	-	31	-	268	-	-	-	3	4	21	288	م/ حريضة
Horah Hsop.	871	1	-	-	0	-	6	-	0	-	-	-	5	0	12	847	م/ حورة
Thamood HC	148	0	-	-	-	-	-	-	-	-	-	-	26	3	10	109	مركز ثمود
Sah HC	524	0	-	-	-	-	-	-	-	-	-	-	7	1	32	484	مركز ساه
Al Radood HC	328	0	-	-	-	-	-	-	-	-	-	-	7	3	38	280	مركز الردود
Al Hodah HC	218	0	-	-	-	-	-	-	-	-	-	-	9	0	12	197	مركز الحوطة
Taribah HC	13	0	-	-	-	-	-	-	-	-	-	-	1	0	0	12	مركز تاربه
Total	30546	65	22	-	1348	-	3517	61	6386	-	-	-	401	26	2239	16481	الإجمالي

Hadhrmoot Coast

م/ حضر موت الساحل

Facility Name	إجمالي Total	أخرى Other	Dignostic Tests فحوصات تشخيصية							X-Ray						اسم المرفق	
			مناظير Endoscopy	رنين مغناطيسي MRI	أشعة مقطعية C.T Scan	تخطيط دماغ EEG	تخطيط القلب ECG	قلب ECHO	باطنية Ultrasound	بصيفة			بدون بصيفة				
										قسطرة تشخيصية Dygnostic Carthrizat ation	أوردة وشرابيين Vascular	رحم قنوتات Hystrosulpn ography	مسالك بولية Urinary System	الجهاز الهضمي Digestive	بطن Abdomen		عظام -Bone x-ray
Educ.Ibn sena Hsop.	24919	424	-	-	3200	-	-	-	4324	-	-	-	220	632	2355	13764	م/ ابن سينا المركز التعليمي
Mokala MCH	8029	0	-	-	-	-	-	-	2980	-	-	-	-	-	230	4819	م/ لمكلا للامومة والطفولة
Al Shehr Hsop.	9531	415	-	-	-	-	-	-	5501	-	-	-	202	5	330	3078	م/ الشحر
Ghail Bawazeer Hsop.	2966	15	-	-	-	-	-	-	0	-	-	-	-	-	68	2883	م/ غيل باوير
Al Hagee Hsop.	977	51	-	-	-	-	-	-	110	-	-	-	-	-	64	752	م/ الجعي
Al Qewairee Hsop.	233	1	-	-	-	-	-	-	125	-	-	-	-	-	5	102	م/ القويرة
Al Raidah Hsop.	331	0	-	-	-	-	-	-	0	5	-	-	0	-	16	310	الريدة قصيعر
East Al Dees Hsop.	1653	6	-	-	-	-	-	-	0	-	-	-	1	-	14	1632	م/ الديس الشرقية
Hodaibo Hsop.	673	0	-	-	-	-	-	-	336	-	-	-	1	-	14	322	م/ حديبو
Total	21650	912	0	-	3200	-	0	-	13376	5	-	-	424	637	3096	27662	الإجمالي

الكشوفات المجراة خلال العام 2007
Radiology Activities during 2007

Al Jawf

م / الجوف

Facility Name	إجمالي Total	أخرى Other	فحوصات تشخيصية Dignostic Tests							X-Ray						اسم المرفق	
			مناظير Endoscopy	رنين مغناطيسي MRI	أشعة مقطعية C.T Scan	تخطيط دماغ EEG	تخطيط القلب ECG	قلب ECHO	باطنية Ultrasound	بصبغة			بدون صبغة				
										قسطرة تشخيصية Dygnostic Carthetrization	أوردة وشرابيين Vascular	رحم قنوات Hystrosulpnograph y	مسالك بولية Urinary System	الجهاز الهضمي Digestive sys	بطن Abdomen		عظام x-ray Bone x-ray
Barad Hosp.	1340	30	-	-	-	-	-	-	300	-	-	-	65	-	-	945	م/الربط الريفي
Al Hazm Hosp.	-	-	-	-	-	-	-	-	-	-	-	-	0	-	-	-	م/الحزم
Total	1340	30	-	-	-	-	-	-	300	-	-	-	65	-	-	945	الإجمالي

Al Mahwait

م/المحويت

Facility Name	إجمالي Total	أخرى Other	فحوصات تشخيصية Dignostic Tests							X-Ray						اسم المرفق	
			مناظير Endoscopy	رنين مغناطيسي MRI	أشعة مقطعية C.T Scan	تخطيط دماغ EEG	تخطيط القلب ECG	قلب ECHO	باطنية Ultrasound	بصبغة			بدون صبغة				
										قسطرة تشخيصية Dygnostic Carthetrization	أوردة وشرابيين Vascular	رحم قنوات Hystrosulpnograph y	مسالك بولية Urinary System	الجهاز الهضمي Digestive sys	بطن Abdomen		عظام x-ray Bone x-ray
Al Jamhori Hsop.	15837	732	-	-	0	-	-	-	4531	-	-	-	1131	332	-	9111	م/الجمهوري

Marib

م/مارب

Facility Name	إجمالي Total	أخرى Other	فحوصات تشخيصية Dignostic Tests							X-Ray						اسم المرفق	
			مناظير Endoscopy	رنين مغناطيسي MRI	أشعة مقطعية C.T Scan	تخطيط دماغ EEG	تخطيط القلب ECG	قلب ECHO	باطنية Ultrasound	بصبغة			بدون صبغة				
										قسطرة تشخيصية Dygnostic Carthetrization	أوردة وشرابيين Vascular	رحم قنوات Hystrosulpnograph y	مسالك بولية Urinary System	الجهاز الهضمي Digestive sys	بطن Abdomen		عظام x-ray Bone x-ray
26 September Hosp.	1902	-	-	-	-	-	-	-	-	-	-	0	375	0	117	1410	م/26سبتمبر الجوية
Marib Hosp.	4162	-	-	-	-	-	-	-	4162	-	-	0	0	0	0	0	م/مارب
Total			-	-	-	-	-	-		-	-	0	375	0	117	1410	الإجمالي

المشوفات المجرأة خلال العام 2007
Radiology Activities during 2007

Dhamar

م/لأمار

Facility Name	إجمالي Total	أخري Other	Dignostic Tests فحوصات تشخيصية							X-Ray						اسم المرفق	
			مناظير Endoscopy	رنين مغناطيسي MRI	أشعة مقطعية C.T Scan	تخطيط دماغ EEG	تخطيط القلب ECG	قلب ECHO	باطنية Ultrasound	بصبغة			بدون صبغة				
										قسطرة تشخيصية Dygnostic Carthetrization	أوردة وشرابيين Vascular	رحم قنوات Hystrosulpnograph y	مسالك بولية Urinary System	الجهاز الهضمي Digestive sys	بطن Abdomen		عظام Bone x-ray
Gen.Dhamar Hosp.	27175	2087	-	-	-	-	1157	-	6166	-	-	-	1207	0	-	16558	م/لأمار العام
Al Wahdah Unv. Hosp.	32366	403	-	-	-	-	2806	-	4063	-	-	-	2644	2202	-	20248	م/الوحدة الجامعي
Al Sharqy Hosp.	884	15	-	-	-	-	0	-	0	-	-	-	86	34	-	749	م/مدينة الشرق
26 Sep. Hosp.	1228	71	-	-	-	-	0	-	6	-	-	-	55	137	-	959	م/سبتمبر 26
Dhawran Hosp.	4	-	-	-	-	-	0	-	0	-	-	-	1	-	-	3	م/ضوران
Shohada'a'Al Wahdah H	0	-	-	-	-	-	0	-	0	-	-	-	-	-	-	0	م/شهداء الوحدة
Zoragah Hosp.	0	-	-	-	-	-	0	-	0	-	-	-	-	-	-	0	م/زرارة الريفي
Al Dan Hosp.	105	6	-	-	-	-	0	-	0	-	-	-	7	18	-	74	م/الدين
Al Had Hosp.	478	0	-	-	-	-	0	-	0	-	-	-	12	154	-	312	م/الأحد
Total	62240	2582	-	-	-	-	3963	-	10235	-	-	-	4012	2545	-	38903	الإجمالي

Taiz

م/تعز

Facility Name	إجمالي Total	أخري Other	Dignostic Tests فحوصات تشخيصية							X-Ray						اسم المرفق	
			مناظير Endoscopy	رنين مغناطيسي MRI	أشعة مقطعية C.T Scan	تخطيط دماغ EEG	تخطيط القلب ECG	قلب ECHO	باطنية Ultrasound	بصبغة			بدون صبغة				
										قسطرة تشخيصية Dygnostic Carthetrization	أوردة وشرابيين Vascular	رحم قنوات Hystrosulpnograph y	مسالك بولية Urinary System	الجهاز الهضمي Digestive sys	بطن Abdomen		عظام Bone x-ray
Gen. Al Jamhori Hosp.	15824	-	0	-	2088	-	1975	-	5909	-	-	-	146	45	385	5276	م/الجمهوري العام
Gen. Al Thawrah Hosp.	20989	-	206	-	0	-	1357	-	3245	-	-	-	545	492	0	15144	م/الثورة العام
Assewaidi Hosp.	7864	-	-	-	-	-	-	-	3636	-	-	-	45	0	45	4138	م/السويدي
Khalifah Hosp.	7151	-	-	-	-	-	416	-	3964	-	-	-	616	11	115	2029	م/خليفة العام
Ar Rahedah Hosp.	3050	-	-	-	-	-	556	-	217	-	-	-	447	80	-	1750	م/الراهدة
Skin & Genital diseases	829	-	-	-	-	-	0	-	2	-	-	-	34	-	-	793	م/المراس الجلدية والتناسلي
Total	55707	-	206	-	2088	-	4304	-	16973	-	-	-	1833	628	545	29130	الإجمالي

المشوفات المجراة خلال العام 2007
Radiology Activities during 2007

Ibb

م / أب

Facility Name	إجمالي Total	أخري Other	Dignostic Tests فحوصات تشخيصية							X-Ray						اسم المرفق	
			مناظير Endoscopy	رنين مغناطيسي MRI	أشعة مقطعية C.T Scan	تخطيط لمدغ EEG	تخطيط القلب ECG	قلب ECHO	باطنية Ultrasound	بصبغة				بدون صبغة			
										قسطرة تشخيصية Dygnostic Carthetrization	أوردة وشرابين Vascular	رحم قنات Hystrosulpnograp hy	مسالك بولية Urinary System	الجهاز الهضمي Digestive sys	بطن Abdomen		عظام x-ray Bone x-ray
Al Thawrah Hosp.	73127	9	3691	-	41725	-	3732	-	-	-	-	-	4656	36	1972	17306	م / الثورة
Al Naser Hosp.	1620	-	-	-	-	-	-	-	-	-	-	-	-	-	-	1620	م / ناصر
Ali Abdulmoghni Hosp.	9261	3338	-	-	-	-	418	-	-	-	2238	840	154	106	2167	م / الشهيد علي عبدالمعني	
Jebelah Hosp.	10447	-	-	-	-	-	-	-	-	-	-	3891	470	705	5381	م / جبلة	
MCH HC	3506	79	-	-	8	-	337	-	-	-	-	-	-	26	3056	م / المومة والطفولة	
Yareem Hosp.	0	-	-	-	-	-	-	-	-	-	-	-	-	-	-	-	م / يريم
Total	97961	3426	3691	-	41733	-	4487	-	-	-	2238	9387	660	2809	29530	الإجمالي	

Abyan

م / ابين

Facility Name	إجمالي Total	أخري Other	Dignostic Tests فحوصات تشخيصية							X-Ray						اسم المرفق	
			مناظير Endoscopy	رنين مغناطيسي MRI	أشعة مقطعية C.T Scan	تخطيط لمدغ EEG	تخطيط القلب ECG	قلب ECHO	باطنية Ultrasound	بصبغة				بدون صبغة			
										قسطرة تشخيصية Dygnostic Carthetrization	أوردة وشرابين Vascular	رحم قنات Hystrosulpnograp hy	مسالك بولية Urinary System	الجهاز الهضمي Digestive sys	بطن Abdomen		عظام x-ray Bone x-ray
Ar Razi Hosp.	17052	-	-	-	-	-	248	-	-	-	-	-	314	606	1298	14586	م / الرازي
Zengobar Hosp.	0	-	-	-	-	-	0	-	-	-	-	-	-	-	-	-	م / زنجبار
Laodar Hosp.	4785	-	-	-	-	-	15	-	452	-	-	-	0	0	398	3920	م / لودر
Modeah Hosp.	735	-	-	-	-	-	0	-	-	-	-	-	0	0	16	719	م / مودية
Rosod Hosp.	5404	-	-	-	-	-	209	-	845	-	-	-	189	173	52	3936	م / رصد
Ahwar Hosp.	457	-	-	-	-	-	0	-	-	-	-	-	0	0	12	445	م / أحور
Al Mahfad Hosp.	1142	-	-	-	-	-	0	-	-	-	-	-	7	0	0	1135	م / المحفد
Al Wadea Hosp.	324	-	-	-	-	-	74	-	-	-	-	-	1	0	20	229	م / الوضع
Total	29899	-	-	-	-	-	546	-	-	-	-	511	779	1796	24970	الإجمالي	

الكشوفات المجراة خلال العام 2007
Radiology Activities during 2007

الأمانة

Al-Amanah

Facility Name	إجمالي Total	أخرى Other	Dignostic Tests فحوصات تشخيصية						X-Ray						اسم المرفق		
			منظار Endoscopy	رنين مغناطيسي MRI	أشعة مقطعية C.T Scan	تخطيط دماغ EEG	تخطيط القلب ECG	قلب ECHO	باطنية Ultrasound	بصطفية			بدون صبغة				
										قسطرة تشخيصية Dygnostic Carthetrization	أوردة وشرابين Vascular	رجم قنوات Hystrosulpnograp hy	مسالك بولية Urinary System	الجهاز الهضمي Digestive sys		بطن Abdomen	عظام Bone x-ray
Al Jamhori Hsop.	46755	-	737	-	18006	-	6325	4621	17066	-	-	-	-	-	-	-	م/ الجمهوري
Al Thawrah Hosp.	144051	2378	1209	2619	8812	713	17176	8001	21723	-	-	-	-	-	-	81420	م/ الثورة العام
Al- Sabaeen Hosp.	10045	-	242	-	-	-	926	8877	-	-	-	-	-	-	-	-	م/ السبعين
Police Hosp.	22809	-	287	-	15456	-	2619	-	4447	-	-	-	-	-	-	-	م/ الشرطة
Total	22809	-	2475	-	42274	-	24427	21499	38789	-	-	-	-	-	-	-	الإجمالي

م/ ريمة

Raimah

Facility Name	إجمالي Total	أخرى Other	Dignostic Tests فحوصات تشخيصية						X-Ray						اسم المرفق		
			منظار Endoscopy	رنين مغناطيسي MRI	أشعة مقطعية C.T Scan	تخطيط دماغ EEG	تخطيط القلب ECG	قلب ECHO	باطنية Ultrasound	بصطفية			بدون صبغة				
										قسطرة تشخيصية Dygnostic Carthetrization	أوردة وشرابين Vascular	رجم قنوات Hystrosulpnograp hy	مسالك بولية Urinary System	الجهاز الهضمي Digestive sys		بطن Abdomen	عظام Bone x-ray
Al Tholaih Hosp.	321	38	-	-	-	-	-	-	-	-	-	-	86	-	-	197	م/ الثلاثاء
Al MasJedain Hosp.	0	0	-	-	-	-	-	-	-	-	-	-	0	-	-	0	م/ المسجدين
Al Methaq Hosp.	0	0	-	-	-	-	-	-	-	-	-	-	0	-	-	0	م/ الميثاق
Total	321	38	-	-	-	-	-	-	-	-	-	-	86	-	-	197	الإجمالي

م/ الضالع

Al Dhala'a

Facility Name	إجمالي Total	أخرى Other	Dignostic Tests فحوصات تشخيصية						X-Ray						اسم المرفق		
			منظار Endoscopy	رنين مغناطيسي MRI	أشعة مقطعية C.T Scan	تخطيط دماغ EEG	تخطيط القلب ECG	قلب ECHO	باطنية Ultrasound	بصطفية			بدون صبغة				
										قسطرة تشخيصية Dygnostic Carthetrization	أوردة وشرابين Vascular	رجم قنوات Hystrosulpnograp hy	مسالك بولية Urinary System	الجهاز الهضمي Digestive sys		بطن Abdomen	عظام Bone x-ray
Al Naser Hosp.	6539	-	-	-	-	-	-	-	-	-	-	-	709	2	2704	3124	م/ النصر
Total	6539	-	-	-	-	-	-	-	-	-	-	-	709	2	2704	3124	الإجمالي

الكشوفات المجرأة خلال العام 2007
Radiology Activities during 2007

Al Baida

البيضاء

Facility Name	إجمالي Total	أخرى Other	Dignostic Tests فحوصات تشخيصية							X-Ray						اسم المرفق	
			مناظير Endoscopy	رنين مغناطيسي MRI	أشعة مقطعية C.T Scan	تخطيط دماغ EEG	تخطيط القلب ECG	قلب ECHO	باطنية Ultrasound	بصبغة			بدون صبغة				
										قسطرة تشخيصية Dygnostic Carthetrization	أوردة وشرابيين Vascular	رحم قنوت Hystrosulpnograpy	مسالك بولية Urinary System	الجهاز الهضمي Digestive sys	بطن Abdomen		عظام Bone x-ray
Al Thawrah Hosp.	1085	0	-	-	-	-	-	-	1085	-	-	-	-	-	-	-	م / الثورة
Radaa cent. Hosp.	4054	83	-	-	-	-	-	-	195	-	-	-	106	74	-	3596	م/رداع
Radman	237	-	-	-	-	-	-	-	-	-	-	-	-	-	-	237	ردمان
Sara'a Al Ghonaim	44	-	-	-	-	-	-	-	-	-	-	-	-	-	-	44	ساراع ال غنيم
Al Arsh	0	-	-	-	-	-	-	-	-	-	-	-	-	-	-	-	العرش
MCH Rada'a	0	-	-	-	-	-	-	-	-	-	-	-	-	-	-	-	الأمومة رداع
MCH Al Biedah	461	81	-	-	-	-	-	-	-	-	-	-	-	-	-	380	الأمومة البيضاء
Total	5056	-	-	-	-	-	-	-	1280	-	-	-	106	74	-	3596	الإجمالي

Hajja

م/حجة

Facility Name	إجمالي Total	أخرى Other	Dignostic Tests فحوصات تشخيصية							X-Ray						اسم المرفق	
			مناظير Endoscopy	رنين مغناطيسي MRI	أشعة مقطعية C.T Scan	تخطيط دماغ EEG	تخطيط القلب ECG	قلب ECHO	باطنية Ultrasound	بصبغة			بدون صبغة				
										قسطرة تشخيصية Dygnostic Carthetrization	أوردة وشرابيين Vascular	رحم قنوت Hystrosulpnograpy	مسالك بولية Urinary System	الجهاز الهضمي Digestive sys	بطن Abdomen		عظام Bone x-ray
Al Jamhori Hosp.	10073	28	-	-	-	-	-	-	1336	-	-	-	856	41	-	7812	م/الجمهوري
Haradh Hosp.	3469	277	-	-	-	-	-	-	-	-	-	-	157	32	-	3003	م/حررض
Al Mehabishah Hosp.	6228	111	-	-	-	-	-	-	3599	-	-	-	280	452	-	1786	م/المحايشة
Qofl Shamar Hosp.	543	-	-	-	-	-	-	-	-	-	-	-	-	-	-	543	م/قفل شمر
Medi Hosp.	20	-	-	-	-	-	-	-	-	-	-	-	-	-	-	20	م/ميدي*
Abs Hosp.	400	28	-	-	-	-	-	-	-	-	-	-	-	-	-	372	م/عيس*
Aqar Kohlan Hosp.	73	-	-	-	-	-	-	-	-	-	-	-	-	-	-	73	مركز كحلان عقار
Total	20806	444	-	-	-	-	-	-	4935	-	-	-	1293	525	-	13609	الإجمالي

تعتبر مستشفيات ريفيه صدر فيها قرار و تقدم خدمات مراكز صحيه حتى تاريخه*

الكشوفات المجراة خلال العام 2007
Radiology Activities during 2007

Shabwah

م/ شبو

Facility Name	اجمالي Total	أخرى Other	Dignostic Tests فحوصات تشخيصية							X-Ray						اسم المرفق	
			منظير Endoscopy	رنين مغناطيسي MRI	أشعة مقطعية C.T Scan	تخطيط دماغ EEG	تخطيط القلب ECG	قلب ECHO	باطنية Ultrasound	بصبغة			بدون صبغة				
										قسطرة تشخيصية Dygnostic Carthetrization	أوردة وشرابيين Vascular	رحم قنوتات Hystrosulpnography	مسالك بولية Urinary System	الجهاز الهضمي Digestive sys	بطن Abdomen		عظام Bone x-ray
Al Aeen Hosp.	738	16	-	-	-	-	54	-	394	-	-	-	-	-	8	266	م/ عين
Arma Hosp.	273	-	-	-	-	-	4	-	232	-	-	-	-	-	5	32	م/ عرما
Baihan Hosp.	1381	359	-	-	-	-	240	-	381	-	-	-	-	-	228	173	م/ بيحان
Haban Hosp.	220	-	-	-	-	-	-	-	54	-	-	-	-	-	19	147	م/ حبان
Al Saeed Hosp.	978	3	-	-	-	-	-	-	761	-	-	-	-	-	110	104	م/ الصعيد
Asoflah Markhah Hosp.	563	27	-	-	-	-	-	-	154	-	-	-	-	-	26	356	م/ مرخة السفلى
Maifah Hosp.	517	-	-	-	-	-	180	-	0	-	-	-	-	-	82	255	م/ ميفة
Usailan Hosp.	2312	525	-	-	-	-	47	-	275	-	-	-	-	-	339	1126	م/ عسيلان
Radhoom Hosp.	93	-	-	-	-	-	-	-	93	-	-	-	-	-	-	-	م/ رضوم
Al Radhwah Hosp.	270	6	-	-	-	-	66	-	76	-	-	-	-	-	-	122	م/ الروضة
Total	7345	936	-	-	-	-	-	-	2420	-	-	-	-	-	817	2581	الإجمالي

Lahej

م/ لبح

Facility Name	اجمالي Total	أخرى Other	Dignostic Tests فحوصات تشخيصية							X-Ray						اسم المرفق	
			منظير Endoscopy	رنين مغناطيسي MRI	أشعة مقطعية C.T Scan	تخطيط دماغ EEG	تخطيط القلب ECG	قلب ECHO	باطنية Ultrasound	بصبغة			بدون صبغة				
										قسطرة تشخيصية Dygnostic Carthetrization	أوردة وشرابيين Vascular	رحم قنوتات Hystrosulpnography	مسالك بولية Urinary System	الجهاز الهضمي Digestive sys	بطن Abdomen		عظام Bone x-ray
Ibn Khaldoun Hosp.	20504	2438	-	-	-	-	-	-	-	-	-	-	398	94	-	17574	م/ ابن خلدون
Al What Hosp.	2932	25	-	-	-	-	-	-	-	-	-	-	522	912	-	1473	م/ الوهط
Radfan Hosp.	1922	89	-	-	-	-	-	-	-	-	-	-	-	0	-	1833	م/ ردفان
Habeel Jabr Hosp.	800	312	-	-	-	-	-	-	-	-	-	-	-	-	-	488	م/ حبييل جبر
Halmeen Hosp.	649	86	-	-	-	-	-	-	-	-	-	-	30	18	-	515	م/ حالمين
Yahr Hosp.	878	54	-	-	-	-	-	-	-	-	-	-	0	-	-	824	م/ يهر
Yafea Hosp.	2572	99	-	-	-	-	-	-	-	-	-	-	4	20	-	2449	م/ أكتوبر
October	0	0	-	-	-	-	-	-	-	-	-	-	-	-	-	0	م/ السلام
Al-Salam	818	26	-	-	-	-	-	-	-	-	-	-	-	4	-	788	م/ المغلحي
Al Had Hosp.	1553	31	-	-	-	-	-	-	-	-	-	-	-	-	-	1522	م/ الحد
Al Mosaimeer Hosp.	312	9	-	-	-	-	-	-	-	-	-	-	-	-	-	303	م/ المسيمير
Toor Al-Bahah Hosp.	1680	121	-	-	-	-	-	-	-	-	-	-	-	-	-	1559	م/ لطور الباحة
Al-Shat Hsop.	780	422	-	-	-	-	-	-	-	-	-	-	-	-	-	358	م/ الشط
Al-Modarebah & Al-Aarah	464	143	-	-	-	-	-	-	-	-	-	-	-	-	-	321	م/ العارة
Al Melah HC	765	161	-	-	-	-	-	-	-	-	-	-	-	-	-	604	مركز الملاح
Al Qabetah HC	1002	412	-	-	-	-	-	-	-	-	-	-	-	-	-	590	مركز القبيطة
Al Maqaterah HC	0	0	-	-	-	-	-	-	-	-	-	-	-	-	-	0	مركز المقاطرة
Total	37631	4428	-	-	-	-	-	-	-	-	-	-	954	1048	-	31201	الإجمالي

فقط أن نظام الطوارئ لا ينطبق إلا على المستشفيات وبالتالي فإن بيانات الطوارئ تعني بيانات المستشفيات مع ذلك نجد أن هذه البيانات ضئيلة جداً خاصة في المحافظات ولا يوجد لها تصنيف بحسب الجنس لكن يوجد بيانات بحسب الحالة أي حوادث مرورية أو جنائية وما إلى ذلك ، وبالتالي لا يمكن أن تعطي صورة عن استقبال الطوارئ ونسبة المترددين ونوع المرضى.

غياب كثير من المستشفيات في إعطاء بيانات الطوارئ كما في محافظة صنعاء لا يوجد إلا مستشفى واحد فقط هو مستشفى 26 سبتمبر بني مطر ، كما أن محافظة تعز وحضرموت الساحل والمهرة و الحديدة والمحويت وبعض مستشفيات أمانة العاصمة بياناتها إجماليات فقط بحسب نوع الحالة ولا يوجد تصنيف بحسب الجنس وهذا يدل على عدم الأكرتات في عملية التسجيل وضياع كثير من البيانات الهامة في نوعية الحالات وأين تتركز هذه الحالات.

وعند النظر إلى بيانات الطوارئ نجد أن محافظة ذمار تأتي في المرتبة الأولى في نسبة الحوادث المرورية 8.9% تليها محافظة تعز بنسبة 8.7% ثم أمانة العاصمة بنسبة 7.5% .

فيما يتعلق بالحوادث الجنائية تأتي محافظة تعز في المرتبة الأولى بنسبة 16% ثم أمانة العاصمة 11% حول حوادث السقوط تعز تصل نسبتها 12% ثم محافظة ذمار بنسبة 6% ثم أمانة العاصمة 4%. التسمم الغذائي يتوزع بنسب متفاوتة تبدأ بأبين ثم تعز أب و ذمار على التوالي 15%، 7%، 6% و 5% .

فيما يخص حوادث الحروق تأتي تعز الأولى بنسبة 11% ثم أبين بنسبة 8% تليها لحج بنسبة 6% وتتوزع بقية النسب على المحافظات الأخرى.

حوادث إطلاق النار تختلف نسبة توزيعها حيث تصل أمانة العاصمة إلى 13% ثم تعز 10% و ذمار بنسبة 7%.

لا تعتبر هذه النسب أنها تغطي جميع محافظات الجمهورية بسبب ما ذكر سابقاً حول عدم توفر البيانات لبعض المحافظات أو غيا بيانات بعض المستشفيات في المحافظات والتي نتمنى أن تصل جميع بيانات المستشفيات في الأعوام القادمة.

نشاط أقسام الطوارئ في المستشفيات الحكومية للعام 2007
Emergency Sections in Public Hospitals 2007

Al-Mahara

المهرة

Hospital	أخرى Others			طلقات نارية Gun fires			حروق Burns			تسمم غذائي Food Poisoning			حوادث سقوط Over head fall Incidents			حوادث جنائية Incidental Crimes			حوادث مرور Traffic Incidents			المستشفى
	Ch. أطفال	F نساء	M رجال	Ch. أطفال	F نساء	M رجال	Ch. أطفال	F نساء	M رجال	Ch. أطفال	F نساء	M رجال	Ch. أطفال	F نساء	M رجال	Ch. أطفال	F نساء	M رجال	Ch. أطفال	F نساء	M رجال	
Al Ghieda	-	-	-	-	-	-	9			-	-	-	26			77			178			الغبيضة
Qishn	-	-	-	-	-	-	-	-	-	-	-	-	-	-	-	-	-	-	-	-	-	** قشن
Hoof	-	-	-	-	-	-	-	-	-	-	-	-	-	-	-	-	-	-	-	-	-	** حوف
Sayhoot	-	-	-	-	-	-	-	-	-	-	-	-	-	-	-	-	-	-	-	-	-	** سيحوت
Total	-			-			9			-			26			483			178			الإجمالي

لا تستقبل حالات الطوارئ

Abyan

أبين

Hospital	أخرى Others			طلقات نارية Gun fires			حروق Burns			تسمم غذائي Food Poisoning			حوادث سقوط Over head fall Incidents			حوادث جنائية Incidental Crimes			حوادث مرور Traffic Incidents			المستشفى Hospital
	Ch. أطفال	F نساء	M رجال	Ch. أطفال	F نساء	M رجال	Ch. أطفال	F نساء	M رجال	Ch. أطفال	F نساء	M رجال	Ch. أطفال	F نساء	M رجال	Ch. أطفال	F نساء	M رجال	Ch. أطفال	F نساء	M رجال	
Alrazi	-	-	-	-	-	-	-	-	-	-	-	-	-	-	-	-	-	-	-	-	-	** الرازي العام
Zungobar	0	4	13	-	-	-	-	-	-	2	1	-	-	-	-	-	-	-	-	-	-	زنجبار
Loader	467	246	366	-	1	1	-	-	-	5	4	1	0	1	0	103	12	79	54	17	80	لودر
Moudiah	-	-	3	-	-	9	-	-	-	0	0	2	296	136	209	15	13	93	-	-	24	مودية
Rusod	-	-	-	-	-	0	-	-	-	2	0	1	0	0	0	1	1	-	-	1	1	رصد
Ahwer	5	3	6	-	-	0	14	2	-	0	4	8	0	5	11	10	10	54	-	-	1	أحور
Al Mahfed	0	0	0	-	-	2	-	-	-	-	-	-	-	-	-	1	1	2	6	-	-	المحفد
Al Wadee	215	224	260	-	-	0	201	164	297	435	293	413	232	189	232	34	20	43	-	-	1	الوضيع
Total	687	-			1	12	215	166	297	440	301	421	537	326	446	157	46	228	65	29	166	الإجمالي

لم تورد بيانات لقسم الطوارئ في مستشفى الرازي لأسباب إدارية

نشاط أقسام الطوارئ في المستشفيات الحكومية للعام 2007
Emergency Sections in Public Hospitals 2007

Aden

عدن

Hospital	اخرى Others			طلقات نارية Gun fires			حروق Burns			تسمم غذائي Food Poisoning			حوادث سقوط Over head fall Incidents			حوادث جنائية Incidental Crimes			حوادث مرورية Traffic Incidents			المستشفى Hospital
	Ch. اطفال	F نساء	M رجال	Ch. اطفال	F نساء	M رجال	Ch. اطفال	F نساء	M رجال	Ch. اطفال	F نساء	M رجال	Ch. اطفال	F نساء	M رجال	Ch. اطفال	F نساء	M رجال	Ch. اطفال	F نساء	M رجال	
Aden	-	-	-	-	-	-	-	-	-	-	-	-	-	-	-	-	-	-	-	-	-	عدن العام **
Al Jomhoriyah	107	230	305	1	7	36	10	17	24	7	6	11	47	36	62	-	-	-	62	46	144	الجمهورية التظيمي
22 may	442	659	780	0	0	5	62	70	116	30	19	33	40	57	92	-	-	-	51	68	111	مايو 22
Total	549	889	1085	1	7	41	72	87	140	37	25	44	87	93	154	0	0	0	113	114	255	الإجمالي

مفق للترميم

Dhamar

ذمسان

Hospital	اخرى Others			طلقات نارية Gun fires			حروق Burns			تسمم غذائي Food Poisoning			حوادث سقوط Over head fall Incidents			حوادث جنائية Incidental Crimes			حوادث مرورية Traffic Incidents			المستشفى Hospital
	Ch. اطفال	F نساء	M رجال	Ch. اطفال	F نساء	M رجال	Ch. اطفال	F نساء	M رجال	Ch. اطفال	F نساء	M رجال	Ch. اطفال	F نساء	M رجال	Ch. اطفال	F نساء	M رجال	Ch. اطفال	F نساء	M رجال	
Dhamar	323	206	899	12	18	167	31	16	56	34	19	33	358	84	318	75	81	737	210	165	1380	ذمسان العام
Al Wahdah	3742	6128	7828	0	12	63	41	42	33	0	0	0	75	79	169	105	153	376	103	260	859	الوحدة الجامعي
Russabah	0	0	0	0	0	0	20	63	17	150	85	78	52	30	81	0	0	0	0	0	0	مستشفى رصاية
Al Sharq	20	16	20	0	2	4	8	5	4	4	0	0	0	1	4	7	6	27	1	3	15	مدينة الشرق
Zuragah	0	0	0	0	0	2	0	0	0	0	0	0	0	0	0	0	0	5	0	0	0	زراعة
"26 sep	14	30	37	1	8	7	0	0	0	3	0	2	29	15	14	17	46	100	7	0	17	سبتمبر 26
Al Shahied	9	5	8	0	0	2	3	0	1	0	0	0	4	3	3	0	0	8	1	0	1	مستشفى شهيد الوحدة
T.B Hosp	0	4	20	0	2	4	0	0	0	0	0	0	2	1	1	0	5	20	0	0	0	الدرن
Al Ahad	0	0	4	0	0	9	0	1	6	4	0	10	0	0	10	0	15	50	0	0	1	الأحد
Total	4108	6389	8816	13	42	258	103	127	117	195	104	123	520	213	600	204	306	1323	322	428	2273	الإجمالي

Taiz

تعز

Hospital	اخرى Others			طلقات نارية Fire gun			حروق Burns			تسمم غذائي Food Poisoning			حوادث سقوط Over head fall Incidents			حوادث جنائية Incidental Crimes			حوادث مرورية Traffic Incidents			المستشفى Hospital
	Ch. اطفال	F نساء	M رجال	Ch. اطفال	F نساء	M رجال	Ch. اطفال	F نساء	M رجال	Ch. اطفال	F نساء	M رجال	Ch. اطفال	F نساء	M رجال	Ch. اطفال	F نساء	M رجال	Ch. اطفال	F نساء	M رجال	
Al-Jomhory	-	-	-	-	-	59	-	-	0	-	-	61	-	-	563	-	-	738	-	-	266	الجمهوري العام
Al Thawra	-	-	-	-	-	382	-	-	885	-	-	455	-	-	1856	-	-	3033	-	-	2053	الثورة العام
Assewaidi	-	-	-	-	-	0	-	-	0	-	-	21	-	-	0	-	-	0	-	-	0	السويدي
Khalefah general	-	-	-	-	-	0	-	-	17	-	-	21	-	-	290	-	-	308	-	-	105	خليفة العام
Arrahedah	-	-	-	-	-	10	-	-	21	-	-	1	-	-	122	-	-	176	-	-	374	الراهدة
Al- Makhah	-	-	-	-	-	6	-	-	0	-	-	0	-	-	154	-	-	176	-	-	147	المخا
Derma & Genital	-	-	-	-	-	-	-	-	-	-	-	-	-	-	-	-	-	-	-	-	-	الامراض الجلدية والتناسلية
Mental Hopt	-	-	-	-	-	-	-	-	-	-	-	-	-	-	-	-	-	-	-	-	-	الامراض النفسية
Rehabli. Center	-	-	-	-	-	-	-	-	-	-	-	-	-	-	-	-	-	-	-	-	-	مركز الاطراف
Total						457			923			559			2985			4431			2945	الإجمالي

نشاط أقسام الطوارئ في المستشفيات الحكومية للعام 2007
Emergency Sections in Public Hospitals 2007

Marib

مارب

Hospital	اخرى Others			طلقات نارية Fire gun			حروق Burns			تسمم غذائي Food Poisoning			حوادث سقوط Over head fall Incidents			حوادث جنائية Incidental Crimes			حوادث مرورية Traffic Incidents			المستشفى Hospital
	Ch. اطفال	F نساء	M رجال	Ch. اطفال	F نساء	M رجال	Ch. اطفال	F نساء	M رجال	Ch. اطفال	F نساء	M رجال	Ch. اطفال	F نساء	M رجال	Ch. اطفال	F نساء	M رجال	Ch. اطفال	F نساء	M رجال	
Al-Joubah	285	243	156	0	1	23	4	0	1	19	38	42	13	1	11	0	0	35	4	3	29	مستشفى الجوبة
Hareeb	-	-	-	-	-	-	-	-	-	-	-	-	-	-	-	-	-	-	-	-	-	مستشفى حريب
Total	285	-	-	1	23	4	-	1	19	38	42	13	1	11	-	-	35	4	3	29	الإجمالي	

Hajja

حجة

Hospital	اخرى Others			طلقات نارية Fire gun			حروق Burns			تسمم غذائي Food Poisoning			حوادث سقوط Over head fall Incidents			حوادث جنائية Incidental Crimes			حوادث مرورية Traffic Incidents			المستشفى Hospital
	Ch. اطفال	F نساء	M رجال	Ch. اطفال	F نساء	M رجال	Ch. اطفال	F نساء	M رجال	Ch. اطفال	F نساء	M رجال	Ch. اطفال	F نساء	M رجال	Ch. اطفال	F نساء	M رجال	Ch. اطفال	F نساء	M رجال	
Abass	159	42	500	2	1	51	5	1	7	1	0	0	0	0	0	78	84	242	2	2	31	عيس
Haradh	126	128	1450	6	4	155	15	5	22	4	2	2	0	0	19	80	317	7	6	95	حرض	
Kuhlan Aafar	123	148	220	0	0	0	9	2	4	3	11	32	26	8	10	4	5	20	1	0	4	كحلان عفار
Al Mahabesha	371	447	660	0	0	2	28	7	13	11	33	98	80	25	30	14	16	62	5	2	14	المحابشة
Total	779	765	2830	8	5	208	57	15	46	19	46	132	106	33	40	115	185	641	15	10	144	الإجمالي

Amran

عمران

Hospital	اخرى Others			طلقات نارية Fire gun			حروق Burns			تسمم غذائي Food Poisoning			حوادث سقوط Over head fall Incidents			حوادث جنائية Incidental Crimes			حوادث مرورية Traffic Incidents			المستشفى Hospital
	Ch. اطفال	F نساء	M رجال	Ch. اطفال	F نساء	M رجال	Ch. اطفال	F نساء	M رجال	Ch. اطفال	F نساء	M رجال	Ch. اطفال	F نساء	M رجال	Ch. اطفال	F نساء	M رجال	Ch. اطفال	F نساء	M رجال	
Amran	127	63	236	4	3	120	42	22	49	29	14	36	156	45	163	49	40	457	139	54	445	مستشفى عمران العام
Khamer	2	0	25	0	0	67	3	0	8	1	0	3	12	0	20	3	5	139	27	2	83	م/السلام خمر
Total	129	63	261	4	3	187	45	22	57	30	14	39	168	45	183	52	45	596	166	56	528	الإجمالي

Hadramout Coast

حضرموت الساحل

Hospital	اخرى Others			طلقات نارية Fire gun			حروق Burns			تسمم غذائي Food Poisoning			حوادث سقوط Over head fall Incidents			حوادث جنائية Incidental Crimes			حوادث مرورية Traffic Incidents			المستشفى Hospital
	Ch. اطفال	F نساء	M رجال	Ch. اطفال	F نساء	M رجال	Ch. اطفال	F نساء	M رجال	Ch. اطفال	F نساء	M رجال	Ch. اطفال	F نساء	M رجال	Ch. اطفال	F نساء	M رجال	Ch. اطفال	F نساء	M رجال	
Ibn Sina	-	18	-	-	-	14	-	-	32	-	-	-	-	-	381	-	-	-	-	-	378	ابن سينا
Al Mukala MCH	-	-	-	-	-	-	-	-	0	-	-	-	-	-	0	-	-	-	-	-	1	المكلا للامومة والطفولة
Al Shehr	-	-	-	-	-	-	-	-	2	-	-	-	-	-	12	-	-	-	-	-	148	الشرح
Jeel Bawazeer	-	3	-	-	-	-	-	-	17	-	-	-	-	-	135	-	-	-	-	-	73	جبل باوزير
Jeel Ben Yamien	-	-	-	-	-	-	-	-	4	-	-	-	-	-	37	-	-	-	-	-	37	جبل بن يمين
Alreeda Sharqia	-	-	-	-	-	-	-	-	4	-	-	-	-	-	38	-	-	-	-	-	37	الديس الشرقي
Al Riedah	-	3	-	-	-	-	-	-	3	-	-	-	-	-	60	-	-	-	-	-	52	الريدة وقصيعر
Al Hamie	-	-	-	-	-	-	-	-	2	-	-	-	-	-	5	-	-	-	-	-	17	الحامي
Total	-	24	-	-	-	14	-	-	64	-	-	-	-	-	668	-	-	-	-	-	743	الإجمالي

نشاط أقسام الطوارئ في المستشفيات الحكومية للعام 2007
Emergency Sections in Public Hospitals 2007

Almahweet

المحويت

Hospital	Others أخري			Fire gun طلقات نارية			Burns حروق			Food تسمم غذائي Poisoning			حوادث سقوط Over head fall Incidents			حوادث جنائية Incidental Crimes			حوادث مرورية Traffic Incidents			المستشفى Hospital	
	Ch. أطفال	نساء F	رجال M	Ch. أطفال	نساء F	رجال M	Ch. أطفال	نساء F	رجال M	Ch. أطفال	نساء F	رجال M	Ch. أطفال	نساء F	رجال M	Ch. أطفال	نساء F	رجال M	Ch. أطفال	نساء F	رجال M		
Al Jomhory	-	-	-	-	-	-	-	-	-	17	-	-	-	-	-	-	-	-	-	-	-	-	الجمهوري
Total	-	-	-	-	-	-	-	-	-	17	-	-	-	-	-	-	-	-	-	-	-	-	الاجمالي

Sa'adah

صعدة

Hospital	Others أخري			Gun fires طلقات نارية			Burns حروق			Food تسمم غذائي Poisoning			حوادث سقوط Over head fall Incidents			حوادث جنائية Incidental Crimes			حوادث مرورية Traffic Incidents			المستشفى Hospital	
	Ch. أطفال	نساء F	رجال M	Ch. أطفال	نساء F	رجال M	Ch. أطفال	نساء F	رجال M	Ch. أطفال	نساء F	رجال M	Ch. أطفال	نساء F	رجال M	Ch. أطفال	نساء F	رجال M	Ch. أطفال	نساء F	رجال M		
Al Jomhory	-	-	-	-	-	-	-	-	-	-	-	-	-	-	-	-	-	-	-	-	-	-	م/الجمهوري
Total	-	-	-	-	-	-	-	-	-	-	-	-	-	-	-	-	-	-	-	-	-	-	الاجمالي

لم تتوفر بيانات في التقرير

Al Biedah

البيضاء

Hospital	Others أخري			Gun fires طلقات نارية			Burns حروق			Food تسمم غذائي Poisoning			حوادث سقوط Over head fall Incidents			حوادث جنائية Incidental Crimes			حوادث مرورية Traffic Incidents			المستشفى Hospital
	Ch. أطفال	نساء F	رجال M	Ch. أطفال	نساء F	رجال M	Ch. أطفال	نساء F	رجال M	Ch. أطفال	نساء F	رجال M	Ch. أطفال	نساء F	رجال M	Ch. أطفال	نساء F	رجال M	Ch. أطفال	نساء F	رجال M	
Al Jomhory	0	262	1039	0	3	25	0	55	43	0	32	45	0	0	1	0	35	142	0	27	82	م/رداع
Al Thawrah	0	38	104	0	0	13	0	8	20	0	0	17	0	5	36	0	20	98	0	15	62	م/الثورة العام
Total	0	300	1143	-	3	38	-	63	63	0	32	62	-	5	37	0	55	240	0	42	144	الاجمالي

Sana'a city

امانة العاصمة

Hospital	Others أخري			Fire gun طلقات نارية			Burns حروق			Food تسمم غذائي Poisoning			حوادث سقوط Over head fall Incidents			حوادث جنائية Incidental Crimes			حوادث مرورية Traffic Incidents			المستشفى Hospital
	Ch. أطفال	نساء F	رجال M	Ch. أطفال	نساء F	رجال M	Ch. أطفال	نساء F	رجال M	Ch. أطفال	نساء F	رجال M	Ch. أطفال	نساء F	رجال M	Ch. أطفال	نساء F	رجال M	Ch. أطفال	نساء F	رجال M	
Al Jomhory	-	-	-	-	-	138	-	-	-	-	-	68	-	-	576	-	-	779	-	-	-	م/الجمهوري العام
Police Hospital	20550	-	-	-	-	-	-	-	-	-	-	-	-	-	-	-	-	87	-	-	-	م/الشرطة العام
Al thawrah	23	19	286	13	18	433	-	-	-	-	-	-	67	11	184	65	131	2001	457	162	1924	م/الثورة العام
Total	20878	-	-	602	-	-	-	-	-	68	-	-	838	-	-	3063	-	-	457	162	1924	الاجمالي

Raimah

ريمة

Hospital	Others أخري			Fire gun طلقات نارية			Burns حروق			Food تسمم غذائي Poisoning			حوادث سقوط Over head fall Incidents			حوادث جنائية Incidental Crimes			حوادث مرورية Traffic Incidents			المستشفى Hospital
	Ch. أطفال	نساء F	رجال M	Ch. أطفال	نساء F	رجال M	Ch. أطفال	نساء F	رجال M	Ch. أطفال	نساء F	رجال M	Ch. أطفال	نساء F	رجال M	Ch. أطفال	نساء F	رجال M	Ch. أطفال	نساء F	رجال M	
Al Masjedain	50	100	120	-	-	6	25	75	80	10	24	54	2	0	3	5	10	25	0	0	0	مستشفى المسجدين
Al Tholaia	15	94	140	-	-	6	6	13	16	9	20	27	17	38	66	0	75	88	8	35	120	مستشفى الثلايا
Al Methaq	-	-	-	-	-	-	-	-	-	-	-	-	-	-	-	-	-	-	-	-	-	مستشفى الميثاق
Total	65	194	260	0	0	12	31	88	96	19	44	81	19	38	69	5	85	113	8	35	120	الاجمالي

نشاط أقسام الطوارئ في المستشفيات الحكومية للعام 2007
Emergency Sections in Public Hospitals 2007

Lahij

لحج

Hospital	Others أخري			Fire gun طلقات نارية			Burns حروق			Food تسمم غذائي Poisoning			حوادث سقوط Over head fall Incidents			حوادث جنائية Incidental Crimes			حوادث مرورية Traffic Incidents			المستشفى Hospital
	Ch. أطفال	F نساء	M رجال	Ch. أطفال	F نساء	M رجال	Ch. أطفال	F نساء	M رجال	Ch. أطفال	F نساء	M رجال	Ch. أطفال	F نساء	M رجال	Ch. أطفال	F نساء	M رجال	Ch. أطفال	F نساء	M رجال	
Laheg Hospital	11934	8155	10375	-	-	-	202	163	163	-	-	-	806	294	602	-	-	-	193	237	957	مستشفيات لحج
Total	11934	8155	10375	-	-	-	202	163	163	0	0	0	806	294	602	-	-	-	193	237	957	الإجمالي

Shabwah

شبووة

Hospital	Others أخري			Fire gun طلقات نارية			Burns حروق			Food تسمم غذائي Poisoning			حوادث سقوط Over head fall Incidents			حوادث جنائية Incidental Crimes			حوادث مرورية Traffic Incidents			المستشفى Hospital
	Ch. أطفال	F نساء	M رجال	Ch. أطفال	F نساء	M رجال	Ch. أطفال	F نساء	M رجال	Ch. أطفال	F نساء	M رجال	Ch. أطفال	F نساء	M رجال	Ch. أطفال	F نساء	M رجال	Ch. أطفال	F نساء	M رجال	
Shabwah Hosp	111	86	177	12	3	57	65	59	33	100	101	81	57	21	82	4	0	36	32	27	133	مستشفيات شبووة
Total	111	86	177	12	3	57	65	59	33	100	101	81	57	21	82	4	-	36	32	27	133	الإجمالي

Al Dhala'a

الضالع

Hospital	Others أخري			Gun fires طلقات نارية			Burns حروق			Food تسمم غذائي Poisoning			حوادث سقوط Over head fall Incidents			حوادث جنائية Incidental Crimes			حوادث مرورية Traffic Incidents			المستشفى Hospital
	Ch. أطفال	F نساء	M رجال	Ch. أطفال	F نساء	M رجال	Ch. أطفال	F نساء	M رجال	Ch. أطفال	F نساء	M رجال	Ch. أطفال	F نساء	M رجال	Ch. أطفال	F نساء	M رجال	Ch. أطفال	F نساء	M رجال	
Al Shuhada'a	14	3	2	-	-	-	-	-	-	-	-	-	88	28	58							م/ الشهداء الثلاثة
Al Nassr		57			49			86			68					553				195		م/ النصر
Total		76			49			86			68			174		553				195		الإجمالي

تعتبر العمليات من الأنشطة الرئيسية للمستشفيات سواء المرجعية أو العامة وقد قسمة العمليات إلى ثلاثة اقسام عمليات كبرى ومتوسطه وصغرى وبالنسب 43% و 24% و 33% على التوالي . تحتل تعز المرتبة الأولى في نسبة العمليات الجراحية الكبرى حيث تصل إلى 21% من إجمالي عدد العمليات الجراحية الكبرى تليها أمانة العاصمة وحضرموت الساحل بنسبة 15% ثم تأتي محافظة أب بنسبة 10%.

فيما يخص العمليات المتوسطة تترتب المحافظات على النحو التالي أب بنسبة 17% ثم أمانة العاصمة بنسبة 15% تأتي تعز وحضرموت بنسبة 12% ثم حضرموت الساحل بنسبة 10%. العمليات الصغرى تتركز في كل من حضرموت الوادي والساحل بنسبة 23% و 28% على التوالي. تتفاوت نسب العمليات الجراحية على بقية المحافظات من كبرى ومتوسطة وصغرى، ماعدا محافظة الجوف والتي لا يتم فيها أي نشاط للعمليات سوى الصغرى منها وهذا يمثل عبئ على المحافظات المجاورة والعاصمة.

مع أن محافظة عدن مستشفياتها مجهزة فإن عدد العمليات الجراحية يمثل نسبة ضئيلة مقارنة بعدد المحافظات التي تخدمها هذه المستشفيات ووفرة التخصصات الجراحية في هذه المستشفيات.

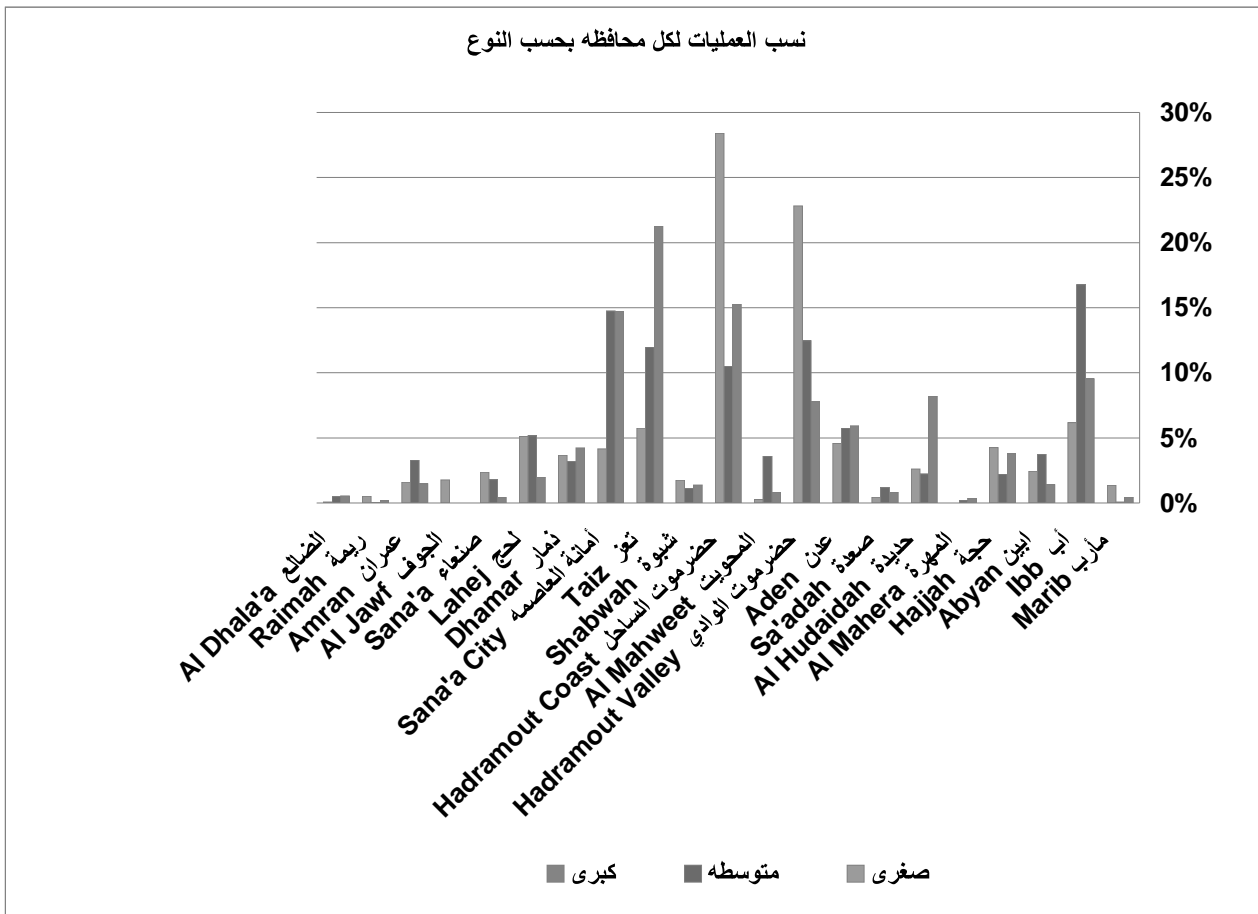

التقرير السنوى للعمليات الجراحية فى مستشفيات المحافظات للعام 2007
Annual Report of Operational Surgeries during 2007

محافظه مارب

Gov	الاجمالي Total	صغري Minor	متوسطة medium	كبرى Major	المستشفى
Gov. Hospital	711	546	22	143	المحافظة
AlJobah	-	-	-	-	الجوية
Total	711	546	22	143	الاجمالي

محافظه حجة

Gov	الاجمالي Total	صغري Minor	متوسطة medium	كبرى Major	المستشفى
Hajja	1254	563	310	381	حجة
Hardh	980	208	199	573	حرض
Al Mahabsha	181	7	10	164	المحابشة
Qafil Shammr	894	663	149	82	قفل شمر
Meedy	-	-	-	-	ميدي
Abss HC		289			عبس
Total	3309	1730	668	1200	الاجمالي

Al-Maherah .

محافظه : المهرة

Gov	الاجمالي Total	صغري Minor	متوسطة medium	كبرى Major	المستشفى
Sayhoot	-	-	-	-	سيحوت
Haof	-	-	-	-	حوف
Qashan	-	-	-	-	قشن
Al Ghedah	171	-	55	116	الغيزة
Total	171		55	116	الاجمالي

Sa'da'a

محافظه : صعده

Gov	الاجمالي Total	صغري Minor	متوسطة medium	كبرى Major	المستشفى
Al Jomhori	801	184	360	257	الجمهوري

Abyan

محافظه عدن

Gov	الاجمالي Total	صغري Minor	متوسطة medium	كبرى Major	المستشفى
Aden	-	-	-	-	عدن العام
Al Jomhoria	2206	482	982	742	الجمهوريه التعليمي
A Wahda	2148	1079	56	1013	الوحدة التعليمي
22-May	1112	293	698	121	22 مايو
Total	5466	1854	1736	1876	الاجمالي

مستشفى عدن * في وضع الترميم

Al Mahweet

محافظه المحويت

Gov	الاجمالي Total	صغري Minor	متوسطة medium	كبرى Major	المستشفى
Al Jomhori	1447	108	1085	254	الجمهوري
Total	1447	108	1085	254	الاجمالي

Hadhramout Coast

محافظة: حضرموت الساحل

Gov	الاجمالي Total	صغري Minor	متوسطة medium	كبري Major	المستشفى
Ibn Sina	9871	5666	1671	2534	ابن سينا
MCH Almukala	1667	678	92	897	المكلا للامومة والطفولة
Al Shehr	3456	2472	5	979	الشحر
Jeel Bawazeer	279	-	279	-	غيل باوزير
Al Hamy HC	1172	250	922	-	مستشفى الحامي
Al Haje	1435	1401	20	14	الحجي
Reda Sharqia	295	172	68	55	الريدة الشرقية
Al Dees Sharqia	414	176	69	169	الديس الشرقية
Al qeera	387	338	15	34	القويرة
Al lanena HC	188	158	30	-	مركز صحي الجنيبة
Hadebo	384	230	3	151	حديبو
Total	19548	11541	3174	4833	الاجمالي

Sana'a City

المحافظة : الامانة

Gov	الاجمالي Total	صغري Minor	متوسطة medium	كبري Major	المستشفى
Al Thawrah	22314	-	-	-	الثورة
Al kuwiet	-	-	-	-	الكويت
Al Jomhori	7030	1218	3206	2606	الجمهوري
Al Sabe'en	3485	466	1252	2063	السبعين
Police Hospital	206	61	-	145	الشرطة
Total	33035	1684	4458	4669	الاجمالي

Dhamar

محافظة : ذمار

Gov	الاجمالي Total	صغري Minor	متوسطة medium	كبري Major	المستشفى
Dhamar	2298	754	463	1081	ذمار العام
Alwahda	1232	494	486	252	الوحدة الجامعي
Alsharq	150	150	-	-	مدينة الشرق
Zaraga	-	-	-	-	زرارة
Alwahda	16	4	12	-	الوحدة
Dhwrn	-	-	-	-	ضوران
26 Sebtember	29	14	5	10	26 سبتمبر
Al Dan	-	-	-	-	الدين
Rosabah	18	18	-	-	مستشفى رصابه
Alahad	55	55	-	-	الاحد
Total	3798	1489	966	1343	الاجمالي

Sana' a

Gov	الاجمالي Total	صغري Minor	متوسطة medium	كبري Major	المستشفى
26-Sep	434	82	263	89	26 سبتمبر - متنة
Mohmmed aldrah	179	105	57	17	الشهيد محمد الدرة
Dhula'a	782	536	222	24	ضلاع همدان
Syaan	30	30	-	-	سيان
Umarah	-	-	-	-	عومره
Waqash	-	-	-	-	وقش
Ala'a'r	173	173	-	-	العر
Manakhah	32	32	-	-	مناخة
Al Manar	-	-	-	-	المنار
Total	1196	958	542	130	الاجمالي

Al Dhala'a

الضالع

Gov	الاجمالي Total	صغري Minor	متوسطة medium	كبري Major	المستشفى
Al Naser	353	29	150	174	النصر العام
	-	-	-	-	

Al Jawf

محافظة الجوف

Gov	الاجمالي Total	صغري Minor	متوسطة medium	كبري Major	المستشفى
Bart Al Anan	720	720	-	-	برط الريفى
AL Hazm	-	-	-	-	الحزم
Total	720	720	-	-	الاجمالي

Amran

عمران

Gov	الاجمالي Total	صغري Minor	متوسطة medium	كبري Major	المستشفى
Amran	1129	156	590	383	عمران
Khamer	989	498	405	86	خمر
Total	2118	654	995	469	الاجمالي

Raimah

ريمة

Gov	الاجمالي Total	صغري Minor	متوسطة medium	كبري Major	المستشفى
Al-Thulaia Jabeen	146	80	4	62	الثلايا الجبين
Bilad Al Ta'am	23	23	-	-	بلاد الطعام
Al-Masjed sofliia	88	88	-	-	المسجد بالسقلية
Total	257	205	4	62	الاجمالي

Ibb

محافظة :أب

Gov	الاجمالي Total	صغري Minor	متوسطة medium	كبري Major	المستشفي
Al-Thawrah	682	27	249	406	الثوره
Naser	-	-	-	-	ناصر
Al Shaheed	1233	251	622	360	الشهيد
Jebila	8686	2232	4201	2253	جبله
Total	10601	2510	5072	3019	الاجمالي

Abyan

محافظة :أبين

Gov	الاجمالي Total	صغري Minor	متوسطة medium	كبري Major	المستشفي
Ar Razi	906	328	350	228	الرازي العام
Loader	778	32	560	186	لودر
Moudia	0	-	-	-	مودية
Rusod	435	193	214	28	رصد
Ahwer	408	408	-	-	أحور
Al mahfed	2	2	-	-	المحفد
Al Wadee	28	25	3	-	الوضيع
Total	2557	988	1127	442	الاجمالي

Al-Hudiedah

محافظة الحديدة

Gov	الاجمالي Total	صغري Minor	متوسطة medium	كبري Major	المستشفي
Al Thwarah	1789	389	345	1055	الثورة
Al Ulufi	1478	293	163	1022	العلفي
Alsalkhana	106	53	-	53	السلخانة
Zabeed	245	119	4	122	زبيد
Beet Alfaqee	167	29	130	8	بيت الفقية
Bagel	548	176	35	337	باجل
Total	2293	1059	677	2597	الاجمالي

Hadramout Vally

حضرموت الوادي

Gov	الاجمالي Total	صغري Minor	متوسطة medium	كبري Major	المستشفي
Sayoon	6222	1576	3501	1145	سنيون العام
Al Qatn	2402	1884	-	518	القطن العام
Tareem	3603	3159	2	442	تريم
Shebam	1443	1227	-	216	شبيام
Horah	704	568	55	81	حورة
Hareedha	1139	860	209	70	حريضة
Total	15513	9274	3767	2472	الاجمالي

Shabwah

محافظة : شبوة

Gov	الاجمالي Total	صغري Minor	متوسطة medium	كبرى Major	المستشفى
Ein	520	353	167	-	عين
Gardan	-	-	-	-	جردان
Ataq	-	-	-	-	عتق
Arma'a	-	-	-	-	عرماء
Nesab	-	-	-	-	تصاب
Baihan	295	92	96	107	بيحان
Hutaib	0	-	-	-	حطيب
Al-Talh	0	-	-	-	الطاح
Haban	0	-	-	-	حبان
AlSa'aheed	135	112	22	1	الصعيد
Dahr	0	-	-	-	دهر
Mrakhah	0	-	-	-	مرخة السفلي
Top Marakhah	0	-	-	-	مرخة العليا
Osailan	49	21	17	11	عسيلان
Radhom	-	105	-	-	رضوم
Maifa'ah	387	31	39	317	ميفةة
Total	1386	714	341	436	الاجمالي

Taiz

محافظة : تعـز

Gov	الاجمالي Total	صغري Minor	متوسطة medium	كبرى Major	المستشفى
Al Jamhori	2757	790	796	1171	الجمهوري العام
Al Thawrah	6140	518	2094	3528	الثورة العامة
Al Sewaidi	305	305	-	-	السويدي
khalifah	2222	279	193	1750	خليفة العامة
Al-Rahedah	680	99	364	217	الراهدة
Al Mouk	435	197	173	65	مستشفى المخأ
Derma&Genital diseases	152	148	1	3	الامراض الجلدية والتناسلية
Total	12691	2336	3621	6734	الاجمالي

Lahej

محافظة : لحج

Gov	الاجمالي Total	صغري Minor	متوسطة medium	كبري Major	المستشفى
Ibn Khaldoon	2523	991	1018	514	ابن خلدون
Al what	26	2	-	24	الوهط
Radfan	146	-	146	-	ردفان
Al Melah	30	30	-	-	الملاح
Halmain	-	-	-	-	حبيل جبر
H.Jabr	-	-	-	-	حالميين
Yahr	-	-	-	-	يهر
Al Muflehi	-	-	-	-	المفلحي
October	1104	802	259	43	اكتوبر
Al Salam	-	-	-	-	السلام
Al Had	379	250	118	11	الحد
Al Musaimeer	-	-	-	-	المسيمير
Toor Al Baha	53	-	19	34	طور الباحة
Al Shat	-	-	-	-	الشط
Al Ara	-	-	-	-	المضاربة والعاراة
Total	4261	2075	1560	626	الاجمالي

نوعية الأمراض التي تم تسجيلها في المستشفيات والمراكز الوحدات الصحية قامت الإدارة العامة بتصنيفها وفق لتصنيف الدولي للأمراض ICD-10 لمعرفة نوعية الأمراض لكل محافظة بحسب الفئات العمرية ولكن للأسف لم يتم عمل هذا التصنيف لكل المحافظات لعدم توفر البيانات الخاصة بذلك وعلى الأخص محافظة حضرموت بجزئها الوادي والساحل كذلك عدم قيام عدد كبير من المستشفيات الكبيرة بعملية التصنيف أو على الأقل موافقتنا بعدد المرضى بحسب التشخيص إما لعدم توفر الكادر أو لايوجد كادر إحصائي مؤهل لهذه العملية التي تعتبر أساس لتأسيس خارطة الأمراض على مستوى المحافظة والمديرية وعلى مستوى الجمهورية والتي نتمنى اصدارها في القريب العاجل.

تتميز محافظة عمران بتوفير بيانات عن الأمراض بأستخدام التصنيف الدولي للأمراض لكل من المستشفيات والمراكز والوحدات الصحية، وتعتبر محاولة جيدة من قبل المحافظة لتصنيف الأمراض مع العلم أنه لأبد من تدريب الكوادر الإحصائية على عملية التصنيف لأنها جزء من عملية المراقبة والتقييم لعمل المستشفيات والمراكز وجودة الخدمات التي تقدم للمواطنين.

عند الكلام عن مستشفى الثورة العام وصلتنا بيانات عدد 33292 مريض بحسب التصنيف الدولي للأمراض ويتميز بوجود كادر متخصص لذلك ، غير أن بيانات العيادات الخارجية للمستشفى يصل عدد المترددين عليها إلى أكثر من 421000 مريض بمعدل يصل يومياً إلى أكثر من 1500.

من العام القادم سوف لا نألوا جهداً في إدخال عملية التصنيف إلى حيز الوجود في أغلب المستشفيات الكبيرة ومستشفيات المحافظات من خلال التدريب وإعداد قوائم بالأمراض الأكثر انتشاراً على مستوى المرافق لتسهيل عملية التصنيف.

التقرير السنوي لحالات الأمراض المسجلة في المستشفى الثوره في محافظة الامانة العاصمة للعام 2007

Diseases	New Cases .No عدد الحالات الجديدة													الامراض	م
	اجمالي الحالات Total of cases:			+45		45-15		14-5		4-1		اقل من سنة			
	الاجمالي	F انث	M ذكور	F انث	M ذكور	F انث	M ذكور	F انث	M ذكور	F انث	M ذكور	F انث	M ذكور		
Typhoid and Paratyphoid	2	-	-	-	-	-	-	-	-	-	-	-	-	حمى التيفود والباراتيفودية	A01
Viral and other unspecified intestinal infe	1	-	-	-	-	-	-	-	-	-	-	-	-	عدوى الامعاء الناجمة عن كانتلت عضوية اخرى وفيروسية	A08
Unspecified intestinal infection	102	-	-	-	-	-	-	-	-	-	-	-	-	عدوى غير محددة بالامعاء	A05
Respiratory tuberculosis bacteriologicly conformed	150	-	-	-	-	-	-	-	-	-	-	-	-	السل التنفسي المؤكد بالفحص الجرثومي والنسجي	A15
Tuberculosis of nervuos system	17	-	-	-	-	-	-	-	-	-	-	-	-	تدرن الجهاز العصبي	A17
Tuberculosis of other organs	27	-	-	-	-	-	-	-	-	-	-	-	-	سل اعضاء الجسم الاخرى	A18
Miliary tuererculosis	2	-	-	-	-	-	-	-	-	-	-	-	-	سل الدخني	A19
Other tetanus	6	-	-	-	-	-	-	-	-	-	-	-	-	اشكال اخرى من الكزاز	A35
whooping cough	2	-	-	-	-	-	-	-	-	-	-	-	-	الشاهوق السعال الديكي	A37
Meningoccal infection	1	-	-	-	-	-	-	-	-	-	-	-	-	الطوى بالمكورات السحانية	A39
Septicemia	191	-	-	-	-	-	-	-	-	-	-	-	-	تسمم لموي	A40
Other bacterial diseases	2	-	-	-	-	-	-	-	-	-	-	-	-	امراض جرثومية (بكتيرية) اخرى	A48
Dengue fever (classic dengue)	1	-	-	-	-	-	-	-	-	-	-	-	-	حمى الضنك	A90
Herpes simplex	6	-	-	-	-	-	-	-	-	-	-	-	-	عدوى بالفيروس الحلني(الحلا البسيط)الهربس البسيط	B00
Varicella (chickenpox)		-	-	-	-	-	-	-	-	-	-	-	-	الحماق المنطقي (جذيري الماء)	B01
Herpes zoster		-	-	-	-	-	-	-	-	-	-	-	-	العبولة المنطقية - الهربس زوستر	B02
Rubella		-	-	-	-	-	-	-	-	-	-	-	-	الحصبة الالمانى	B06
Viral Worts		-	-	-	-	-	-	-	-	-	-	-	-	الثاليل الفيروسية	B07
Acute Hepatitis A		-	-	-	-	-	-	-	-	-	-	-	-	التهاب الكبد الالفي الحاد	B15
Acute hepatitis B	278	-	-	-	-	-	-	-	-	-	-	-	-	التهاب الكبد الباني	B16
Other acute viral heptaitis		-	-	-	-	-	-	-	-	-	-	-	-	أنواع أخرى من التهاب الكبد الفيروسي الحاد	B17
Chronic viral hepatitis		-	-	-	-	-	-	-	-	-	-	-	-	التهاب الكبد الفيروسي المزمن	B18
Unspecified viral Hepatitis		-	-	-	-	-	-	-	-	-	-	-	-	التهاب الكبد الفيروسي غير المحدد	B19
Unspesified (HIV disease)		11	-	-	-	-	-	-	-	-	-	-	-	-	مرض غير محدد تسبب عن فيروس الايدز

التقرير السنوي لحالات الأمراض المسجلة في المستشفى الثوره في محافظة الامانة العاصمة للعام 2007

Diseases	New Cases .No عدد الحالات الجديدة													الامراض	م
	اجمالي الحالات Total of cases			+45		45-15		14-5		4-1		اقل من سنة			
	الاجمالي	F اناث	M ذكور	F اناث	M ذكور	F اناث	M ذكور	F اناث	M ذكور	F اناث	M ذكور	F اناث	M ذكور		
candidiasis	10	-	-	-	-	-	-	-	-	-	-	-	-	داء المبيضات الكانديديا	B37
Mycetoma, unspecified mycosis		-	-	-	-	-	-	-	-	-	-	-	-	فطروم ورم افطوري	B47
Plasmodium falciparum malaria	41	-	-	-	-	-	-	-	-	-	-	-	-	ملاريا (المصنورات المنجليه)	B50
Other paracitologically confirmed malaria	100	-	-	-	-	-	-	-	-	-	-	-	-	انواع اخرى من البرداء مثبتة طفيلياتيا	B53
Leishmaniasis	9	-	-	-	-	-	-	-	-	-	-	-	-	داء الليشمانيات	B55
Schistosomiasis(Bilharziasis)		-	-	-	-	-	-	-	-	-	-	-	-	داء البلهارسيا	B56
Echinococcosis (Hydiated cyct)		-	-	-	-	-	-	-	-	-	-	-	-	الايكونوكوكية (داء الكوروات المشوكة - القنفذية)	B67
Cysticercosis, unspesified	98	-	-	-	-	-	-	-	-	-	-	-	-	داء الكيسات المذنبة (الغير محددة)	B69
Ascariasis		-	-	-	-	-	-	-	-	-	-	-	-	داء الصفير -الاسكارس	B77
Unspesified intestinal parasitism		-	-	-	-	-	-	-	-	-	-	-	-	أمراض الامعاء الطفيلية (التطفل المعوي) بدون تحديد	B82
Sequelae of infectious and parasitic dise	1	-	-	-	-	-	-	-	-	-	-	-	-	عقاييل (الأثار المتأخرة للأمراض المعوي ةالطفيلية	B82
Malignant neoplasms	669	-	-	-	-	-	-	-	-	-	-	-	-	الاورام الخبيثة	C00- C97
Malignant neoplasms of lip,oral cavity,&	17	-	-	-	-	-	-	-	-	-	-	-	-	الاورام الخبيثة بالشفه والتجويف الفمي والبلعوم	C00-C14
Malignant neoplasms of digestive organ	144	-	-	-	-	-	-	-	-	-	-	-	-	الاورام الخبيثة بالجهاز الهضمي	C21-26
Malignant neoplasms of respiratory & int	39	-	-	-	-	-	-	-	-	-	-	-	-	الاورام الخبيثة بالجهاز التنفسي	C30-39
Malignant neoplasms of bone,& articular	17	-	-	-	-	-	-	-	-	-	-	-	-	الاورام الخبيثة بالعظام والفظارييف	C40-C44
Melanoma & other malignant neoplasm of	15	-	-	-	-	-	-	-	-	-	-	-	-	الملائوم (الورم الملائني) الاورام الخبيثة بالجلد	C43-C44
Malignant neoplasm of mesothelial & sof	6	-	-	-	-	-	-	-	-	-	-	-	-	الاورام الخبيثة بالانسجه المتوسطه والرخواة	C54-C49
Malignant neoplasm of breast	22	-	-	-	-	-	-	-	-	-	-	-	-	الاورام الخبيثة بالثدي	C50
Malignant of female genital organs	14	-	-	-	-	-	-	-	-	-	-	-	-	الاورام الخبيثة بالاعضاء التناسليه للانثى	C51-C58
Malignant of male genital organs	15	-	-	-	-	-	-	-	-	-	-	-	-	الاورام الخبيثة بالاعضاء التناسليه للذكر	C60-C63
Malignant neoplasm of urinary tact	11	-	-	-	-	-	-	-	-	-	-	-	-	الاورام الخبيثة بالجهاز البولي	C64-C68
Malignant neoplasm of eye ,brain & parts of	16	-	-	-	-	-	-	-	-	-	-	-	-	الاورام الخبيثة بالعين والماغ واجزاء اخرى من الجهاز	C69-72
Malignant neoplasm of thyroid & other en	18	-	-	-	-	-	-	-	-	-	-	-	-	الاورام الخبيثة بالغدة الدرقيه والغدة الصماء	C-73-C75
Malignant neoplasm of lymphoid haemotopoietic &	300	-	-	-	-	-	-	-	-	-	-	-	-	الاورام الخبيثة بالانسجه اللمفيه	C81-C96

التقرير السنوي لحالات الأمراض المسجلة في المستشفى الثوره في محافظة الامانة العاصمة للعام 2007

Diseases	New Cases .No الحالات الجديدة														الامراض	م
	اجمالي الحالات Total of cases			+45		45-15		14-5		4-1		اقل من سنة				
	الاجمالي	F اناث	M ذكور	F اناث	M ذكور	F اناث	M ذكور	F اناث	M ذكور	F اناث	M ذكور	F اناث	M ذكور			
Benign Neoplasms	176	-	-	-	-	-	-	-	-	-	-	-	-	-	الاورام الحميدة	D10-D36
Neoplasms of uncertain behavior	361	-	-	-	-	-	-	-	-	-	-	-	-	-	اورام ذات سلوك (تصرف) غير مؤكد أو غير معروف	D37-D48
Nutritional Anaemias	13	-	-	-	-	-	-	-	-	-	-	-	-	-	فقر الدم التغوي	D50 -D53
Heaemolytic anaemias	54	-	-	-	-	-	-	-	-	-	-	-	-	-	فقر الدم الانحلالي	D55- D59
Aplastic and other anaemias	214	-	-	-	-	-	-	-	-	-	-	-	-	-	فقر الدم اللاتكوني(اللاسنجي) وأنواع أخرى من فقر الدم	D60- D64
Coagulation defects, purpura, and other hemorrhagic conditions	60	-	-	-	-	-	-	-	-	-	-	-	-	-	عيوب تخثر الدم والفرقية والحالات النزفية الأخرى	D65- D69
Other diseases of blood nad blood formi	18	-	-	-	-	-	-	-	-	-	-	-	-	-	الامراض الأخرى للدم ولأعضاء تكوين الدم	D70- D77
Certain conditions involving the immune	5	-	-	-	-	-	-	-	-	-	-	-	-	-	اضطرابات معين تكشف آلية المناعة	D80 -D89
Disorders of Thyroid gland	135	-	-	-	-	-	-	-	-	-	-	-	-	-	اضطرابات الغدة الدرقية	E01
Diabetes mellitus	840	-	-	-	-	-	-	-	-	-	-	-	-	-	داء السكري	E10
Other diseases of glucose regulation and	11	-	-	-	-	-	-	-	-	-	-	-	-	-	اضطرابات أخرى في الإفراز الداخلي للبنكرياس	E15- E16
Disorders of other endocrine glands	10	-	-	-	-	-	-	-	-	-	-	-	-	-	اضطرابات الغدد الصماء الأخرى	E20- E35
Malnutrition	4	-	-	-	-	-	-	-	-	-	-	-	-	-	سوء التغذية	E40
Other nutritional deficiencies	12	-	-	-	-	-	-	-	-	-	-	-	-	-	انواع أخرى من النقص التغوي	E50- E64
Metabolic disorders	84	-	-	-	-	-	-	-	-	-	-	-	-	-	اضطرابات الاستقلاب	E70- E90
Mental & behavioural disorders	2	-	-	-	-	-	-	-	-	-	-	-	-	-	الاضطرابات العقلية والسلوكية نتيجة استخدام مواد نفسانية المفعول (مؤثرة نفسيا)	F00-09
Organic,including symptomatic,mental disorders	49	-	-	-	-	-	-	-	-	-	-	-	-	-	الاضطرابات العقلية و العضويه بما في ذلك الاضطرابات الاعراضية	F10
Schizophrenia, Schizotypal and delusio	172	-	-	-	-	-	-	-	-	-	-	-	-	-	الفصام (انقسام الشخصية) والاضطرابات فصامية النمط والاضطرابات التوهمية	F20-29
Mood (affective) Disorders	104	-	-	-	-	-	-	-	-	-	-	-	-	-	الاضطرابات المزاجية الوجدانية	F30-F39
Neurotic, stress-related & somatoform d	16	-	-	-	-	-	-	-	-	-	-	-	-	-	الاضطرابات العصبية (العصبية) والمرتبطة بالكرب (الاجهاد) والاضطرابات جسدية الصورة	F40-48
Behavioural syndromes associated with physiological disturbances and physical factors	7	-	-	-	-	-	-	-	-	-	-	-	-	-	المتلازمات السلوكية المرتبطة باضطرابات وظيفية وعوامل بدنية (جسدية)	F50- F59
Disorders of adult personality and behav	2	-	-	-	-	-	-	-	-	-	-	-	-	-	اضطرابات في شخصيه وسلوكيات البالغ	F60-69
Disorders of psychological development	1	-	-	-	-	-	-	-	-	-	-	-	-	-	الاضطرابات العقلية غير المحددة	F70-79

التقرير السنوي لحالات الأمراض المسجلة في المستشفى النوره في محافظة الامانة العاصمة للعام 2007

Diseases	New Cases .No عد الحالات الجديدة												الامراض	م			
	اجمالي الحالات Total of cases		+45		45-15		14-5		4-1		أقل من سنة						
	الاجمالي	F اناث	M ذكور	F اناث	M ذكور	F اناث	M ذكور	F اناث	M ذكور	F اناث	M ذكور	F اناث			M ذكور		
Infalmmatory diseases of the Central N	220	-	-	-	-	-	-	-	-	-	-	-	-	-	-	الامراض الالتهابية بالجهاز العصبي المركزي	G00- G09
Systemic atrophies primarily effecting the central nervous system	7	-	-	-	-	-	-	-	-	-	-	-	-	-	-	ضمورات جهازية(مجموعية) تشمل الجسم كله	G10- G13
Extrapyramidal and movement disorders	5	-	-	-	-	-	-	-	-	-	-	-	-	-	-	الاضطرابات خارج السبيل الهرمي	G20-G26
Other degenerative diseases of the nerv	15	-	-	-	-	-	-	-	-	-	-	-	-	-	-	الامراض التنكسية (الانحلالية) الاخرى	G30- G32
Demyelinated diseases of the nervous s	26	-	-	-	-	-	-	-	-	-	-	-	-	-	-	الامراض المزيلة للناعجين (للميلين)	G35- G37
Episodic and parotysmal disorders	91	-	-	-	-	-	-	-	-	-	-	-	-	-	-	الاضطرابات النوايبية(العرضية) والانتباوية(الدورية)	G40- G47
Nerve, Nerve root and plexus disorders	31	-	-	-	-	-	-	-	-	-	-	-	-	-	-	اضطرابات في الاعصاب (الاعصاب الطرفية)	G50- G59
Polyneuropathies and other disorders of the peripheral nervous system	27	-	-	-	-	-	-	-	-	-	-	-	-	-	-	الاعتلالات باعصاب متعددة والاضطرابات الاخرى	G60- G64
Diseases of myoneural junction and mus	4	-	-	-	-	-	-	-	-	-	-	-	-	-	-	امراض الموصل العضلي العصبي وامراض العضلات	G70- G73
Cerbral palsy and other paralytic syndrom	170	-	-	-	-	-	-	-	-	-	-	-	-	-	-	الشلل المخي والمتلازمات الشللية الاخرى	G80- G83
Other disorders of the nervous system	150	-	-	-	-	-	-	-	-	-	-	-	-	-	-	الاضطرابات الاخرى بالجهاز العصبي	G90- G99
Diseases of the eye & adnexa	546	-	-	-	-	-	-	-	-	-	-	-	-	-	-	امراض العين وملحقاتها	H00- H59
Diseases of external ear	5	-	-	-	-	-	-	-	-	-	-	-	-	-	-	اضطرابات الاذن(الخارجيه)	H60-H62
Diseases of the middle ear & mostoid	298	-	-	-	-	-	-	-	-	-	-	-	-	-	-	اضطرابات بالاذن الوسطى	H65-H75
Other disorders of ear	9	-	-	-	-	-	-	-	-	-	-	-	-	-	-	اضطرابات اخرى بالاذن	H90- H95
Acute rheumtic fever	9	-	-	-	-	-	-	-	-	-	-	-	-	-	-	الحمى الروماتيزمية الحادة	I01
Chronic rheumatic herart diseases	1086	-	-	-	-	-	-	-	-	-	-	-	-	-	-	امراض القلب الروماتيزمية المزمنة	I05
Hypertensive diseases	857	-	-	-	-	-	-	-	-	-	-	-	-	-	-	امراض ارتفاع ضغط الدم	I10
Ishaemic Heart diseases	2557	-	-	-	-	-	-	-	-	-	-	-	-	-	-	الامراض القلبية الاقفارية(الاسكيميا)	I20
Pulmonary Heart diseases and diseases	510	-	-	-	-	-	-	-	-	-	-	-	-	-	-	امراض الدورة الدموية الرئوية وامراض القلب الرئوية	I26- I28
Other forms of Heart Diseases	1139	-	-	-	-	-	-	-	-	-	-	-	-	-	-	اشكال اخرى لامراض القلب	I30- I52
Cerebrovascular Diseases	960	-	-	-	-	-	-	-	-	-	-	-	-	-	-	الامراض الدماغية الوعائية (او عية المخ)	I60- I69
Diseases of arteries, arterioles and capil	235	-	-	-	-	-	-	-	-	-	-	-	-	-	-	امراض الشريين والشعيرات الدموية	I70- I79
Diseases of veins, lymphatic vesseles, a	460	-	-	-	-	-	-	-	-	-	-	-	-	-	-	امراض الاوردة والأوعية اللمفاوية والغدد اللمفاوية	I80- I89
Other and Unspecified disorders of the c	11	-	-	-	-	-	-	-	-	-	-	-	-	-	-	الاضطرابات الاخرى والغير محددة بالجهاز الدوري	I95- I99
Acute upper respiratory infections	16	-	-	-	-	-	-	-	-	-	-	-	-	-	-	عدوى حادة بالجهاز التنفسي العلوي	J00- J06

التقرير السنوي لحالات الأمراض المسجلة في المستشفى الثوره في محافظة الامانة العاصمة للعام 2007

Diseases	New Cases .No عدد الحالات الجديدة												الامراض	م	
	اجمالي الحالات Total of cases			+45		45-15		14-5		4-1		اقل من سنة			
	الاجمالي	F اناث	M ذكور	F اناث	M ذكور	F اناث	M ذكور	F اناث	M ذكور	F اناث	M ذكور	F اناث			M ذكور
Influenza and pneumonia	275	-	-	-	-	-	-	-	-	-	-	-	-	J10- J18	الانفلونزا والالتهاب الرئوي
Other acute lower respiratory infections	8	-	-	-	-	-	-	-	-	-	-	-	-	J20- J22	عدوى حادة اخرى بالجهاز التنفسي السفلي
Other diseases ohf upper respiratory tra	1204	-	-	-	-	-	-	-	-	-	-	-	-	J30- J39	الامراض الاخرى بالجهاز التنفسي الطوي
Chronic lower respiratory diseases	312	-	-	-	-	-	-	-	-	-	-	-	-	J40- J47	الامراض المزمنة بالجهاز التنفسي السفلي
Lung diseases due to external agents	42	-	-	-	-	-	-	-	-	-	-	-	-	J60- J70	امراض الرئة الناجمة عن عوامل خارجية
Other respiratory diseases princeply affe	254	-	-	-	-	-	-	-	-	-	-	-	-	J80- J84	امراض تنفسية اخرى تصيب بصفة رئيسية النسيج الخلوي
Supporative and Necrotic conditions of l	58	-	-	-	-	-	-	-	-	-	-	-	-	J85, J86	حالات التقيح والنخر بالجهاز التنفسي السفلي
Other diseases of plura	208	-	-	-	-	-	-	-	-	-	-	-	-	J90- J94	الامراض الاخرى بالجنيه (البورا)
Other diseases oh respiratory system	406	-	-	-	-	-	-	-	-	-	-	-	-	J95- J99	امراض الجهاز التنفسي الاخرى (فشل تنفسي، مرض تنفسي)
Diseases of oral cavity , salivaary &jaws	67	-	-	-	-	-	-	-	-	-	-	-	-	K00- K14	امراض التجويف الفمي والغدد اللعابية والفكين
Diseases of oesophagus, stomach, and d	170	-	-	-	-	-	-	-	-	-	-	-	-	K20- K31	امراض المريء والمعدة والاثني عشر
Diseases of Appendix	685	-	-	-	-	-	-	-	-	-	-	-	-	K35	التهاب الزائدة الودية
Hernias	396	-	-	-	-	-	-	-	-	-	-	-	-	K40- K46	فتق بالتجويف البطني (الفتوق البطنية)
Noninfective enteriris and colitis	15	-	-	-	-	-	-	-	-	-	-	-	-	K50- K52	الالتهاب غير المعدي بالامعاء والقولون
Other diseases of intestines	344	-	-	-	-	-	-	-	-	-	-	-	-	K55- K63	امراض اخرى بالامعاء
Diseases of Peritonum	120	-	-	-	-	-	-	-	-	-	-	-	-	K65- K67	امراض الصفاق (البريتون)
Diseases of Liver	882	-	-	-	-	-	-	-	-	-	-	-	-	K70	امراض الكبد
Disorders of gall bladder, biliary tract, an	544	-	-	-	-	-	-	-	-	-	-	-	-	K80- K87	اضطربات المرارة والقناة المرارية والبنكرياس
Other diseases of digestive system	93	-	-	-	-	-	-	-	-	-	-	-	-	K90- K93	الامراض الاخرى بالجهاز الهضمي
Diseases of the skin &subcutaneos	207	-	-	-	-	-	-	-	-	-	-	-	-	L01	امراض الجلد والنسيج الخلوي تحت الجلد
Diseases of themusculoskeletal system	548	-	-	-	-	-	-	-	-	-	-	-	-	M01	امراض الجهاز العضلي الهيكلي والنسيج الضام
Diseases of genitourinary system	449	-	-	-	-	-	-	-	-	-	-	-	-	N01	امراض الجهاز التناسلي البولي
Renal failure	412	-	-	-	-	-	-	-	-	-	-	-	-	N17	الفشل الكلوي
Urolithiasis	309	-	-	-	-	-	-	-	-	-	-	-	-	N20- N23	التحصي البولي

التقرير السنوي لحالات الأمراض المسجلة في المستشفى الثورة في محافظة الامانة العاصمة للعام 2007

Diseases	New Cases .No عدد الحالات الجديدة												الامراض	م	
	اجمالي الحالات Total of cases		+45		45-15		14-5		4-1		اقل من سنة				
	الاجمالي	اناث F	ذكور M	اناث F	ذكور M	اناث F	ذكور M	اناث F	ذكور M	اناث F	ذكور M				
Ectopic prgnancy		-	-	-	-	-	-	-	-	-	-	-	-	حمل خارج الرحم	O00
Viscular Mole	644	-	-	-	-	-	-	-	-	-	-	-	-	الرحى العنقارية (الحويصلي)	O01
Incomplete abortion		-	-	-	-	-	-	-	-	-	-	-	-	نواتج الاخصاب الاخرى غير الطبيعية	O02
Spontaneous abortion		-	-	-	-	-	-	-	-	-	-	-	-	اجهاض	O03
Hypertensive disorders in pregnancy	303	-	-	-	-	-	-	-	-	-	-	-	-	ارتفاع ضغط الدم المصاحب للحمل والولادة والنفاث	O10-O16
Maternal disorders predominantly relate	137	-	-	-	-	-	-	-	-	-	-	-	-	اعتلالات امومية ترتبط اساسا بالحمل	O20-O29
Complication of labour & delivery (Janua	1584	-	-	-	-	-	-	-	-	-	-	-	-	رعاية الامومة المرتبطة بالجنين والجوف السلوي ومشاكل محتملة للولادة	O30- O48
Complication related to the puerperium	1453	-	-	-	-	-	-	-	-	-	-	-	-	مضاعفات الوضع (المخاض) والولادة	O60- O75
single spontanous delivery	2552	-	-	-	-	-	-	-	-	-	-	-	-	ولادة مفردة	O80
Caesarean Section	867	-	-	-	-	-	-	-	-	-	-	-	-	ولادة بالعلبية القيصرية	O82
Multiple pregnancy	67	-	-	-	-	-	-	-	-	-	-	-	-	الحمل المتعدد	O84
Complications predominantley related	29	-	-	-	-	-	-	-	-	-	-	-	-	مضاعفات تتعلق اساسا بالنفاث	O85- O92
Other obstetric conditions, not	52	-	-	-	-	-	-	-	-	-	-	-	-	حالات اخرى متعلقة بالولادة وغير مصنفة بمكان اخر	O95- O99
Certain conditions originating in the	276	-	-	-	-	-	-	-	-	-	-	-	-	حالات معينة تنشأ في الفترة حوالي الولادة	P00- P96
Congenital malformations &	377	-	-	-	-	-	-	-	-	-	-	-	-	التشوهات والعاهل(الكروموزميه) الخلقية	Q00- Q99
Symptoms, signs and abnormal clinical and laboratory findings, not elsewhere	397	-	-	-	-	-	-	-	-	-	-	-	-	الاعراض والعلامات والنتائج السريرية والمخبرية الشاذة التي لم تصنف في مكان اخر	R00- R99
Injury, Poisoning, and certain other consequences of external causes	2250	-	-	-	-	-	-	-	-	-	-	-	-	الاصابات والتسممات	S00- T98
Extrnal causes of morbidity (Accidents)	27	-	-	-	-	-	-	-	-	-	-	-	-	الاسباب الخارجية للمرض (الحواث)	V01- X95
Factors influencing health status and contact with	114	-	-	-	-	-	-	-	-	-	-	-	-	العوامل التي تؤثر في الحالة الصحية وفي الاتصال بالخدمات الصحية	Z00- Z13
Total	33292	0	0	0	0	0	0	0	0	0	0	0	0	الاجمالي	

التقرير السنوي لحالات الأمراض المسجلة في المراكز الصحية في مديريات محافظة أمارة العاصمة للعام 2007

Diseases	New Cases .No عدد الحالات الجديدة													الامراض	م
	اجمالي الحالات			+45		45-15		14-5		4-1		اقل من سنة			
	الاجمالي	F اناث	M ذكور	F اناث	M ذكور	F اناث	M ذكور	F اناث	M ذكور	F اناث	M ذكور	F اناث	M ذكور		
Typhoid Paratyphoid	6850	3242	3608	399	362	1035	1232	1357	1380	326	487	125	147	حمى التيفوئيد والباراتييفوئيد	A01
Shigellosis	1771	994	777	52	54	127	124	343	226	292	218	180	155	داء الشيجيليات (الشيجيلية)دسنتراريا	A03
Dirrhea & gastroenteritis	14783	7126	7657	371	292	537	525	1652	1335	2010	2255	2556	3250	الاسهال والالتهابات (الزلات) المعديه المعويه	A09
Tuberculosis	97	42	55	1	5	19	31	20	16	2	3	0	0	الدرن (السل)	A15
Obstetrical tetanus	0	0	0	0	0	0	0	0	0	0	0	0	0	كزاز توليدي	A34
Other tetanus	1	0	1	0	0	0	0	0	0	0	1	0	0	اشكال اخرى من الكزاز	A35
Diphtheria	1	0	1	0	0	0	0	0	0	0	1	0	0	الخنثاق (دفتيريا)	A36
whooping cough	420	221	199	4	1	7	7	15	9	190	180	5	2	الشاهوق السعال الديكي	A37
Acute poliomyelitis	0	0	0	0	0	0	0	0	0	0	0	0	0	التهاب سنجابيه النخاع الحاد شلل الاطفال	A80
varicella(chickenpox)	516	270	246	8	7	23	15	32	74	157	105	50	45	جديري الماء	B01
measles	416	206	210	27	31	38	44	45	42	54	47	42	46	الحصبه	B05
Acute Hepatitis A	570	286	284	61	61	55	53	49	58	73	62	48	50	التهاب الكبد الالفي الحاد	B15
Mumps	1223	569	654	17	15	23	25	182	171	245	320	102	123	النكاف	B26
malaria	4560	1995	2565	190	127	363	347	447	939	825	902	170	250	المالاريا	B50-52
Schistosomiasis(Bilharziasis)	3314	1501	1813	503	630	550	714	414	435	34	34	0	0	داء البلهارسيا	B56
Anemia	5927	3061	2866	1925	1804	227	160	358	369	322	321	229	212	فقر الدم	D50
Malnutrition	9204	4517	4687	307	244	501	502	406	380	1180	1310	2123	2251	سوء التغذية	E40
Vitamin Ddeficiency(rickets)	788	368	420	44	19	22	25	31	28	102	166	169	182	الكساح	E-55
Mental &behavioural disorders	3607	1697	1910	409	504	323	400	489	501	470	501	6	4	الاضطرابات العقلية والسلوكيه	F00-09
Encephalitis	51	27	24	0	0	0	0	1	3	5	8	21	13	التهاب الدماغ	G04
Diseases of the eye &adnexa	7766	3951	3815	2877	2566	143	157	210	299	375	402	346	391	امراض العين وملحقاتها	H01
Diseases of external ear	8441	4305	4136	551	591	764	584	459	524	1369	1243	1162	1194	اضطرابات الاذن(الخارجيه)	H60-H62
Chronic rheumatic herart diseases	4624	2349	2275	1255	1069	870	1012	216	182	8	12	0	0	امراض القلب الروماتيزيه المزمنه	I05
Other diseases of upper respiratory tract	11191	5808	5383	407	293	438	377	1146	1025	1730	1785	2087	1903	امراض اخرى بالجهاز التنفسي العلوي	J39
Dental caries	11535	5572	5963	1837	1838	993	1674	1647	1213	1095	1238	0	0	تسوس اسنان	k02
Diseases of the digestive system	8728	4323	4405	1296	1173	423	433	1000	1148	1093	1139	511	512	امراض جهاز الهضم	k20
Diseases of the skin &subcutaneos tissue	4139	2069	2070	176	266	386	370	524	419	713	661	270	354	امراض الجلد والنسيج	L01
Diseases of the musculoskeletal system &connectvetissue	3077	1547	1530	702	680	583	604	212	201	50	45	0	0	امراض الجهاز العضلي والنسيج الضام	M00-M99
Diseases of genitourinary system	5810	2970	2840	390	767	955	581	593	595	508	488	524	409	امراض الجهاز البولي	N01
Other obstetric condition	39920	39920	0	19306	0	18812	0	1802	0	0	0	0	0	مضاعفات تتعلق بالولادة	O99-O95
Injury	1104	608	496	162	57	66	62	77	96	302	280	1	1	اصابات و كسور	S01
Burns & corrosions	4139	2069	2070	176	266	386	370	524	419	713	661	270	354	الحروق وجروح	T20
Otherstt	0	0	0	0	0	0	0	0	0	0	0	0	0	اخرى	
Total	164573	101613	62960	33453	13722	28669	10428	14251	12087	14243	14875	10997	11848	الاجمالي	

التقرير السنوي لحالات الأمراض المسجلة في مستشفى الشرطة 2007

Diseases	New Cases .No عدد الحالات الجديدة												الامراض	م			
	اجمالي الحالات		+45		45-15		14-5		4-1		اقل من سنة						
	الاجمالي	F اناث	M ذكور	F اناث	M ذكور	F اناث	M ذكور	F اناث	M ذكور	F اناث	M ذكور	F اناث			M ذكور		
Typhoid Paratyphoid	5	-	-	-	-	-	-	-	-	-	-	-	-	-	-	حمى التيفوئيد والباراتييفوئيديه	A01
Shigellosis	0	-	-	-	-	-	-	-	-	-	-	-	-	-	-	داء الشيغيليات (الشجيبيه)دسنتراريا	A03
Dirrhoea & gastroenteritis	3	-	-	-	-	-	-	-	-	-	-	-	-	-	-	الاسهال والالتهابات (النزلات)المعديه المعويه	A09
Tuberculosis	7	-	-	-	-	-	-	-	-	-	-	-	-	-	-	الدرن (السل)	A15
Acute Hepatitis A	1	-	-	-	-	-	-	-	-	-	-	-	-	-	-	التهاب الكبد الالفي الحاد	B15
Acute hepatitis B	2	-	-	-	-	-	-	-	-	-	-	-	-	-	-	التهاب الكبد البائي	B16
Malaria	23	-	-	-	-	-	-	-	-	-	-	-	-	-	-	المالاريا	B50-52
Anemia	17	-	-	-	-	-	-	-	-	-	-	-	-	-	-	فقر الدم	D50
Diabetes mellitus	17	-	-	-	-	-	-	-	-	-	-	-	-	-	-	داء السكري	E10
Malnutrition	3	-	-	-	-	-	-	-	-	-	-	-	-	-	-	سوء التغذية	E40
Chronic rheumatic herart diseases	3	-	-	-	-	-	-	-	-	-	-	-	-	-	-	امراض القلب الروماتيزيه المزمنه	I05
Hypertensive diseases	19	-	-	-	-	-	-	-	-	-	-	-	-	-	-	امراض ارتفاع ضغط الدم	I10
Ischaemic Heart Diseases	20	-	-	-	-	-	-	-	-	-	-	-	-	-	-	امراض القلب الاقفارية (الاسكيميه)	I25-I20
Acute tonsillitis	1	-	-	-	-	-	-	-	-	-	-	-	-	-	-	التهاب اللوزتين	J03
Viral pneeumonia	32	-	-	-	-	-	-	-	-	-	-	-	-	-	-	التهاب رئوي فيروسي	J12
Other diseases of upper respiratory tract	56	-	-	-	-	-	-	-	-	-	-	-	-	-	-	امراض اخرى بالجهاز التنفسي الطوي	J39
Gastric ulcer	2	-	-	-	-	-	-	-	-	-	-	-	-	-	-	قرحة بالمعدة	K25
Total	211															الاجمالي	

التقرير السنوي لحالات الأمراض المسجلة في المراكز الصحية في مديريات محافظة الحديدة للعام 2007

Diseases	New Cases .No عدد الحالات الجديدة													الامراض	م
	اجمالي الحالات			+45		45-15		14-5		4-1		اقل من سنة			
	الاجمالي	انث F	ذكور M	انث F	ذكور M	انث F	ذكور M	انث F	ذكور M	انث F	ذكور M	انث F	ذكور M		
Dirrhoea & gastroenteritis	36436	7825	28611	0	20527	907	1089	2055	1755	2142	2301	2721	2939	الاسهال والالتهابات (النزلات) المعديه المعويه	A09
malaria	23972	11864	12108	1409	1577	3779	3159	2781	3069	2396	2681	1499	1622	الملاريا	B50-52
Unspecified intestinal parasitism	14836	7395	7441	925	1185	2417	2144	1900	1943	1474	1478	679	691	امراض الامعاء الطفيلية بدون تحديد	B82
Anemia	13256	8967	4289	737	634	5457	1212	1163	875	928	891	682	677	فقر الدم	D50
Malnutrition	6379	3384	2995	298	228	697	374	544	498	798	832	1047	1063	سوء التغذية	E40
Diseases of the eye & adnexa	5976	3130	2846	611	646	937	688	640	594	510	512	432	406	امراض العين وملحقاتها	H01
Other diseases of upper respiratory tract	37870	18647	19223	1655	1966	4594	3810	4295	4653	4578	4861	3525	3933	امراض اخرى بالجهاز التنفسي العلوي	J39
Diseases of the skin & subcutaneous tissue	9191	4630	4561	489	647	1539	1185	1080	1129	882	964	640	636	امراض الجلد والنسيج	L01
Diseases of genitourinary system	14955	8618	6337	1386	1799	4791	2391	1571	1319	580	519	290	309	امراض الجهاز البولي	N01
Others	27967	17067	10900	2048	2027	9101	3368	2914	2270	1776	1906	1228	1329	اخرى	
Total	190838	91527	99311	9558	31236	34219	19420	18943	18105	16064	16945	12743	13605	الاجمالي	

التقرير السنوي لحالات الأمراض المسجلة في الوحدات الصحية في مديريات محافظة الحديدة للعام 2007

Diseases	New Cases.No عدد الحالات الجديدة												الامراض	م	
	اجمالي الحالات			+45		45-15		14-5		4-1		أقل من سنة			
	الاجمالي	F انث	M ذكور	F انث	M ذكور	F انث	M ذكور	F انث	M ذكور	F انث	M ذكور	F انث			M ذكور
Dirrhoea & gastroenteritis	31576	23486	8090	16952	613	798	1195	1265	1478	1717	2482	2754	2322	الاسهال والالتهابات (النزلات) المعديه المعويه	A09
malaria	37449	18105	19344	2776	3057	5341	5217	4189	4636	3753	3896	2046	2538	الملاريا	B50-52
Unspecified intestinal parasitism	10460	4922	5538	462	694	1247	1432	1177	1336	1327	1317	709	759	امراض الامعاء الطفيليه بدون تحديد	B82
Anemia	8163	4762	3401	624	485	2020	768	843	762	825	869	450	517	فقر الدم	D50
Malnutrition	3929	1968	1961	181	186	410	289	384	416	559	642	434	428	سوء التغذية	E40
Diseases of the eye & adnexa	5925	2829	3096	339	430	609	665	624	720	762	761	495	520	امراض العين وملحقاتها	H01
Other diseases of upper respiratory tract	28006	13136	14870	1457	1727	2942	2953	2641	3085	3467	4102	2629	3003	امراض اخرى بالجهاز التنفسي العلوي	J39
Diseases of the skin & subcutaneous tissue	7160	3432	3728	385	530	874	894	818	835	804	871	551	598	امراض الجلد والنسيج	L01
Diseases of genitourinary system	9483	4966	4517	861	1231	2396	1889	1075	773	437	378	197	246	امراض الجهاز البولي	N01
Others	10131	5618	4513	957	1179	2827	1607	928	795	613	599	293	333	اخرى	
Total	152282	83224	69058	24994	10132	19464	16909	13944	14836	14264	15917	10558	11264	الاجمالي	

التقرير السنوي لحالات الأمراض المسجلة في المراكز الصحية بمديريات صعدة للعام 2007

Diseases	New Cases.No عدد الحالات الجديدة														الامراض	م
	اجمالي الحالات			+45		45-15		14-5		4-1		اقل من سنة				
	الاجمالي	F انث	M ذكور	F انث	M ذكور	F انث	M ذكور	F انث	M ذكور	F انث	M ذكور	F انث	M ذكور			
Cholera	0	0	0	0	0	0	0	0	0	0	0	0	0	0	الكوليرا	A00
Typhoid Paratyphoid	1167	654	513	173	309	365	105	97	81	14	16	5	2	حمى التيفوئيد والباراتييفوئيد	A01	
Shigellosis	0	0	0	0	0	0	0	0	0	0	0	0	0	داء الشيغيليات (الشيغيلية)استتاريا	A03	
Diarrhoea &gastroenteritis	9058	4192	4866	444	538	731	902	814	986	1153	1345	1050	1095	الاسهال والالتهابات (النزلات)المعدية المعوية	A09	
Respiratory tuberculosis not conformed	122	54	68	9	15	21	29	10	15	14	9	0	0	السل التنفسي الغير المؤكد بالفحص الجرثومي	A16	
Brucellosis	67	34	33	12	9	21	22	1	2	0	0	0	0	حمى مالطيه داء البروسيلات	A23	
Tetanus neonatorum	0	0	0	0	0	0	0	0	0	0	0	0	0	كزاز حديثي الولادة	A33	
whooping cough	198	86	112	8	1	2	9	19	43	42	40	15	19	الشاهوق السعال الديكي	A37	
Dengue hemorrhagic	3	0	3	0	0	0	3	0	0	0	0	0	0	حمى (الدنك) النزفيه	A90	
varicella(chickenpox)	118	39	79	2	6	12	28	18	29	7	16	0	0	جدري الماء	B01	
measles	123	61	62	16	0	3	6	15	25	21	26	6	5	الحصبة	B05	
Rubella	47	27	20	2	3	3	6	10	4	9	5	3	2	الحصبة الالمانية	B06	
Acute Hepatitis A	111	46	65	4	9	14	20	11	17	17	19	0	0	التهاب الكبد الالفي الحاد	B15	
Acute hepatitis B	168	79	89	16	17	23	32	20	22	20	18	0	0	التهاب الكبد الالفي (ب و ج)	B16	
Mumps	123	46	77	0	0	7	13	17	40	18	24	4	0	النكاف	B26	
Mycoses	0	0	0	0	0	0	0	0	0	0	0	0	0	الامراض الفطرية	B35	
Malaria	2760	1183	1577	196	241	408	610	324	406	244	301	11	19	المالريا	B50-B52	
Leishmaniasis	47	12	35	0	0	3	15	8	15	1	5	0	0	داء الليشمانيات	B55	
Schistosomiasis(Bilharziasis)	1691	647	1044	71	84	229	446	288	425	53	82	6	7	داء البلهارسيا	B56	
Unspecified intestinal parassitism	2809	1234	1575	155	208	418	581	369	451	292	335	0	0	امراض الامعاء الطفيلية(بدون تحديد)	B82	
Anemia	2289	1400	889	244	151	710	300	234	199	151	172	61	67	فقر الدم	D50	
Diabetes mellitus	750	299	451	158	262	124	173	17	16	0	0	0	0	داء السكري	E10	
Malnutrition	1692	835	857	67	72	163	115	132	157	264	295	209	218	سوء التغذية	E40	
Mental &behavioural disorders	795	395	400	130	142	229	213	36	45	0	0	0	0	الاضطرابات العقلية والسلوكية	F00-09	
Baenial meningitis	2	0	2	0	0	0	0	0	1	0	1	0	0	التهاب السحايا بكتيري	G01	
Diseases of the eye &adnexa	2452	1127	1325	282	291	241	335	239	281	233	277	132	141	امراض العين وملحقاتها	H01	
Acute rheumtic fever	916	434	482	153	160	169	195	107	121	5	6	0	0	الحمى الروماتيزمية الحادة	I01	
Ishaemic Heart diseases	486	215	271	90	118	69	89	51	57	5	6	0	1	الامراض القلبية الاقارية(الاستيمية)	I20	
Other diseases of upper respiratory tract	11269	5189	6080	572	681	1005	1262	1149	1299	1332	1593	1131	1245	امراض اخرى بالجهاز التنفسي العلوي	J39	
Dental caries	247	118	129	20	33	83	92	15	4	0	0	0	0	تسوس اسنان	k02	
Diseases of the digestive system	4758	2214	2544	533	611	799	989	457	519	320	324	105	101	امراض جهاز الهضم	k20	
Diseases of the skin &subcutaneous tissue	1902	906	996	144	164	282	321	219	234	187	202	74	75	امراض الجلد والتسيج	L01	
Diseases of genitourinary system	4803	2480	2323	608	586	1150	947	460	487	214	238	48	65	امراض الجهاز البولي	N01	
Renal failure	0	0	0	0	0	0	0	0	0	0	0	0	0	الفشل الكلوي	N17	
Diseases of genitourinary system	1806	896	910	120	222	439	260	143	173	108	150	86	105	امراض الجهاز البولي	N01	
Other obstetric labour	4	4	0	3	0	1	0	0	0	0	0	0	0	ولادة معرفله لاسباب اخرى	O66	
Other obstetric condition	12	12	0	0	0	12	0	0	0	0	0	0	0	مضاعفات تتعلق بالولادة	O99-O95	
Injury	989	404	585	60	130	127	252	130	135	71	59	16	9	اصابات و كسور	S01	
Burns & corrosions	5058	2076	2982	408	594	601	942	545	821	367	442	155	183	الحروق	T20	
Transport Accidents	0	0	0	0	0	0	0	0	0	0	0	0	0	حوادث النقل	V01	
Total	58842	27398	31444	4700	5657	8464	9312	5955	7110	5162	6006	3117	3359	الاجمالي		

التقرير السنوي لحالات الأمراض المسجلة في الوحدات الصحية بمديريات صحة للعام 2007

Diseases	New Cases .No عدد الحالات الجديدة													الامراض	م
	Total of cases اجمالي الحالات		+45		45-15		14-5		4-1		أقل من سنة				
	الاجمالي	F انث	M ذكور	F انث	M ذكور	F انث	M ذكور	F انث	M ذكور	F انث	M ذكور	F انث	M ذكور		
Cholera	0	0	0	0	0	0	0	0	0	0	0	0	0	الكوليرا	A00
Typhoid Paratyphoid	723	327	396	63	104	187	197	64	81	8	12	5	2	حمى التيفوئيد والباراتييفوئيد	A01
Diarrhoea & gastroenteritis	8981	4190	4791	347	437	593	774	726	851	1352	1472	1172	1257	الاسهال والالتهابات (النزلات) المعدية المعوية	A09
Respiratory tuberculosis not conformed bacteriologically	122	54	68	9	15	21	29	10	15	14	9	0	0	السل التنفسي الغير المؤكد بالفحص الجرثومي	A16
Diphtheria	10	5	5	0	0	0	0	2	2	1	1	2	2	الخنثاق (دفتيريا)	A36
whooping cough	100	38	62	0	0	0	7	12	13	18	32	8	10	الشاهوق السعال الديكي	A37
measles	114	51	63	0	0	0	2	9	15	23	29	19	17	الحصبة	B05
Acute hepatitis C	70	39	31	3	2	4	7	8	12	24	10	0	0	التهاب الكبد	B17
Malaria		1283	1502	214	228	495	627	321	349	245	287	8	11	الملاريا	B50-B52
Leishmaniasis	34	14	20	0	0	5	9	6	9	3	2	0	0	داء الليشمانيات	B55
Schistosomiasis(Bilharziasis)	459	178	281	14	35	86	135	61	83	15	26	2	2	داء البلهارسيا	B56
Dracunculiasis(Guinea worm infection)	3	1	2	0	0	0	2	1	0	0	0	0	0	بودة غينيا	B72
Unspecified intestinal parasitism	3036	1337	1699	155	208	418	581	369	451	292	335	103	124	امراض الامعاء الطفيلية(بدون تحديد)	B82
Anemia	1262	770	492	105	74	349	141	156	135	119	104	41	38	فقر الدم	D50
Malnutrition	786	408	378	27	25	64	46	65	65	131	145	121	97	سوء التغذية	E40
Mental & behavioural disorders	247	118	129	20	33	83	92	15	4	0	0	0	0	الاضطرابات العقلية والسلوكية	F00-09
Diseases of the eye & adnexa	2415	1125	1290	179	227	232	252	246	260	260	325	208	226	امراض العين وملحقاتها	H01
Other diseases of upper respiratory tract	9857	5177	4680	581	637	959	1214	998	1216	1383	1613	1256	0	امراض اخرى بالجهاز التنفسي العلوي	J39
Dental caries	1264	604	660	141	196	330	295	133	169	0	0	0	0	تسوس اسنان	k02
Diseases of the digestive system	2108	1031	1077	245	278	509	489	166	172	73	79	38	59	امراض جهاز الهضم	k20
Diseases of the skin & subcutaneous tissue	1902	906	996	144	164	282	321	219	234	187	202	74	75	امراض الجلد والنسيج	L01
Arthropathies	2666	1291	1375	534	658	641	614	101	91	11	8	4	4	اعتلالات المفاصل	M00-M25
Diseases of genitourinary system	2478	1129	1349	490	360	281	647	231	227	108	98	19	17	امراض الجهاز البولي	N01
Other obstetric condition	4	4	0	3	0	1	0	0	0	0	0	0	0	مضاعفات تتعلق بالولادة	O99-O95
Burns & corrosions	2974	1218	1756	128	204	342	650	376	476	270	294	102	132	الحروق	T20
Total	41615	21298	23102	3402	3885	5882	7131	4295	4930	4537	5083	3182	2073	الاجمالي	

التقرير السنوي لحالات الأمراض المسجلة في المستشفيات في محافظة عدن للعام 2007

Diseases	New Cases .No عدد الحالات الجديدة													الامراض	م
	اجمالي الحالات			+45		45-15		14-5		4-1		اقل من سنة			
	الاجمالي	F اناث	M ذكور	F اناث	M ذكور	F اناث	M ذكور	F اناث	M ذكور	F اناث	M ذكور	F اناث	M ذكور		
Cholera	0	0	0	-	-	-	-	-	-	-	-	-	-	الكوليرا	A00
Shigellosis	161	61	100	-	-	-	-	-	-	-	-	-	-	داء الشيغيليات (الشيجيليه)دسنتاريا	A03
Dirrhea & gastroenteritis	7354	3313	4041	-	-	-	-	-	-	-	-	-	-	الاسهالات	A09
Tuberculosis	323	139	184	-	-	-	-	-	-	-	-	-	-	الدرن (السل)	A15
Obstetrical tetanus	0	0	0	-	-	-	-	-	-	-	-	-	-	كزاز توليدي	A34
Diphtheria	6	1	5	-	-	-	-	-	-	-	-	-	-	الخنثاق (دفتيريا)	A36
whooping cough	70	22	48	-	-	-	-	-	-	-	-	-	-	الشاهوق السعال الديكي	A37
measles	55	26	29	-	-	-	-	-	-	-	-	-	-	الحصبة	B05
malaria	1206	407	799	-	-	-	-	-	-	-	-	-	-	ملاريا	B50
Schistosomiasis(Bilharziasis)	506	216	290	-	-	-	-	-	-	-	-	-	-	داء البلهارسيا	B56
Unspecified intestinal parasitism	3373	1600	1773	-	-	-	-	-	-	-	-	-	-	امراض الامعاء الطفيلية بدون تحديد	B82
Anemia	1702	958	744	-	-	-	-	-	-	-	-	-	-	فقر الدم	D50
Diabetes mellitus	3504	948	2556	-	-	-	-	-	-	-	-	-	-	داء السكري	E10
Neurotic stress-related & somatoform disorders	594	269	325	-	-	-	-	-	-	-	-	-	-	الاضطرابات العصبية	F40-48
Encephalitis	228	73	155	-	-	-	-	-	-	-	-	-	-	التهاب الدماغ	G04
Diseases of the eye & adnexa	2654	1621	1033	-	-	-	-	-	-	-	-	-	-	امراض العين وملحقاتها	H01
Chronic rheumatic herart diseases	904	372	532	-	-	-	-	-	-	-	-	-	-	امراض القلب الروماتيزية المزمنة	I05
Hypertensive diseases	3915	2235	1680	-	-	-	-	-	-	-	-	-	-	امراض ارتفاع ضغط الدم	I10
Viral pneeumonia	1217	524	693	-	-	-	-	-	-	-	-	-	-	التهاب رئوي فيروسي	J12
Other respiratory disorders	6007	4058	1949	-	-	-	-	-	-	-	-	-	-	الامراض التنفسية الاخرى	J98
Dental caries	1423	900	523	-	-	-	-	-	-	-	-	-	-	تسوس اسنان	K02
Other inflammatory liver diseases	172	64	108	-	-	-	-	-	-	-	-	-	-	التهاب الكبد	K75
Diseases of the skin & subcutaneous tissue	4992	3023	1969	-	-	-	-	-	-	-	-	-	-	امراض الجلد والنسيج	L01
Diseases of genitourinary system	2681	1428	1253	-	-	-	-	-	-	-	-	-	-	امراض الجهاز البولي	N01
Hypertensive disorders in pregnancy	93	93	0	-	-	-	-	-	-	-	-	-	-	ارتفاع ضغط الدم المصاحب للحمل والولادة والنفاذ	O10-O16
Injury	2442	868	1574	-	-	-	-	-	-	-	-	-	-	اصابات و كسور	S01
Burns	3333	1433	1900	-	-	-	-	-	-	-	-	-	-	الحروق	T20
Others	52563	25051	27512	-	-	-	-	-	-	-	-	-	-	اخرى	
Total	101478	49703	51775	-	-	-	-	-	-	-	-	-	-	الاجمالي	

التقرير السنوي لحالات الأمراض المسجلة في المستشفيات في مديريات محافظة صنعاء للعام 2007

Diseases	New Cases .No عدد الحالات الجديدة														الامراض	م		
	اجمالي الحالات		+45		45-15		14-5		4-1		اقل من سنة							
	الاجمالي	اناث F	ذكور M	اناث F	ذكور M	اناث F	ذكور M	اناث F	ذكور M	اناث F	ذكور M	اناث F	ذكور M					
Shigellosis	3298	-	-	-	-	-	-	-	-	-	-	-	-	-	-	-	داء الشيغيليات (الشيغيلية)دسنتراريا	A03
Diarrhoea & gastroenteritis	13185	-	-	-	-	-	-	-	-	-	-	-	-	-	-	-	الاسهال والالتهابات (النزلات)المعدية المعويه	A09
Tuberculosis	112	-	-	-	-	-	-	-	-	-	-	-	-	-	-	-	الدرن (السل)	A15
Obstetrical tetanus	4	-	-	-	-	-	-	-	-	-	-	-	-	-	-	-	كزاز توليدي	A34
Other tetanus	0	-	-	-	-	-	-	-	-	-	-	-	-	-	-	-	اشكال اخرى من الكزاز	A35
Diphtheria	3	-	-	-	-	-	-	-	-	-	-	-	-	-	-	-	الخنثاق (دفتيريا)	A36
whooping cough	168	-	-	-	-	-	-	-	-	-	-	-	-	-	-	-	الشاهوق السعال الديكي	A37
Acute poliomyelitis	0	-	-	-	-	-	-	-	-	-	-	-	-	-	-	-	التهاب سنجابيه النخاع الحاد شلل الاطفال	A80
measles	65	-	-	-	-	-	-	-	-	-	-	-	-	-	-	-	الحصبة	B05
Acute Hepatitis A	168	-	-	-	-	-	-	-	-	-	-	-	-	-	-	-	التهاب الكبد الالفي الحاد	B15
Malaria	4280	-	-	-	-	-	-	-	-	-	-	-	-	-	-	-	الملاريا	B50-52
Schistosomiasis(Bilharziasis)	1373	-	-	-	-	-	-	-	-	-	-	-	-	-	-	-	داء البلهارسيا	B56
Unspecified intestinal parasitism	7407	-	-	-	-	-	-	-	-	-	-	-	-	-	-	-	امراض الامعاء الطفيلية بدون تحديد	B-82
Anemia	2976	-	-	-	-	-	-	-	-	-	-	-	-	-	-	-	فقر الدم	D50
Neurotic stress-related & somatoform disorders	868	-	-	-	-	-	-	-	-	-	-	-	-	-	-	-	الاضطرابات العصبية	G00-G99
Encephalitis	14	-	-	-	-	-	-	-	-	-	-	-	-	-	-	-	التهاب الدماغ	G04
Diseases of the eye & adnexa	3665	-	-	-	-	-	-	-	-	-	-	-	-	-	-	-	امراض العين وملحقاتها	H01
Other diseases of upper respiratory tract	20952	-	-	-	-	-	-	-	-	-	-	-	-	-	-	-	امراض اخرى بالجهاز التنفسي العلوي	J39
Diseases of oral cavity , salivaary & jaws		-	-	-	-	-	-	-	-	-	-	-	-	-	-	-	امراض الفم والغدد اللعابية والفكين	k01
Dental caries	4312	-	-	-	-	-	-	-	-	-	-	-	-	-	-	-	تسوس اسنان	k02
Diseases of the skin & subcutaneous tissue	4381	-	-	-	-	-	-	-	-	-	-	-	-	-	-	-	امراض الجلد والنسيج	L01
Diseases of genitourinary system	7075	-	-	-	-	-	-	-	-	-	-	-	-	-	-	-	امراض الجهاز البولي	N01
Other obstructed labour	570	-	-	-	-	-	-	-	-	-	-	-	-	-	-	-	ولادة معرقة لاسباب اخرى	O66
Injury	1510	-	-	-	-	-	-	-	-	-	-	-	-	-	-	-	اصابات و كسور	S01
Burns	18999	-	-	-	-	-	-	-	-	-	-	-	-	-	-	-	الحروق	T20
Others	26255	-	-	-	-	-	-	-	-	-	-	-	-	-	-	-	اخرى تذكر	
Total	121640	-	-	-	-	-	-	-	-	-	-	-	-	-	-	-	الاجمالي	

التقرير السنوي لحالات الأمراض المسجلة في المراكز الصحية في مديريات محافظة صنعاء للعام 2007

Diseases	New Cases .No عدد الحالات الجديدة												الامراض	م	
	اجمالي الحالات		+45		45-15		14-5		4-1		اقل من سنة				
	الاجمالي	اناث F	ذكور M	اناث F	ذكور M	اناث F	ذكور M	اناث F	ذكور M	اناث F	ذكور M				
Shigellosis	6758	-	-	-	-	-	-	-	-	-	-	-	-	داء الشيغيليات (الشجيبه)دسنتريا	A03
Dirrhoea & gastroenteritis	25137	-	-	-	-	-	-	-	-	-	-	-	-	الاسهال والالتهابات (النزلات) المعديه المعويه	A09
Tuberculosis	120	-	-	-	-	-	-	-	-	-	-	-	-	الدرن (السل)	A15
Diphtheria	9	-	-	-	-	-	-	-	-	-	-	-	-	الخنثاق (دفتيريا)	A36
whooping cough	335	-	-	-	-	-	-	-	-	-	-	-	-	الشاهوق السعال الديكي	A37
measles	79	-	-	-	-	-	-	-	-	-	-	-	-	الحصيه	B05
Acute Hepatitis A	332	-	-	-	-	-	-	-	-	-	-	-	-	التهاب الكبد الالفي الحاد	B15
Malaria	9220	-	-	-	-	-	-	-	-	-	-	-	-	الملاريا	B50-52
Schistosomiasis(Bilharziasis)	3698	-	-	-	-	-	-	-	-	-	-	-	-	داء البلهارسيا	B56
Unspecified intestinal parasitism	13820	-	-	-	-	-	-	-	-	-	-	-	-	امراض الامعاء الطفيليه بدون تحديد	B-82
Anemia	4465	-	-	-	-	-	-	-	-	-	-	-	-	فقر الدم	D50
Neurotic stress-related & somatoform disorders	1598	-	-	-	-	-	-	-	-	-	-	-	-	الاضطرابات العصبيه	F40-48
Encephalitis	68	-	-	-	-	-	-	-	-	-	-	-	-	التهاب الدماغ	G04
Diseases of the eye & adnexa	6736	-	-	-	-	-	-	-	-	-	-	-	-	امراض العين وملحقاتها	H01
Other diseases of upper respiratory tract	38170	-	-	-	-	-	-	-	-	-	-	-	-	امراض اخرى بالجهاز التنفسي العلوي	J39
Diseases of oral cavity , salivaary & jaws		-	-	-	-	-	-	-	-	-	-	-	-	امراض الفم والغدد اللعابيه والفكين	k01
Dental caries	10402	-	-	-	-	-	-	-	-	-	-	-	-	تسوس اسنان	k02
Diseases of the skin & subcutaneous tissue	7947	-	-	-	-	-	-	-	-	-	-	-	-	امراض الجلد والنسيج	L01
Diseases of genitourinary system	12976	-	-	-	-	-	-	-	-	-	-	-	-	امراض الجهاز التناسلي البولي	N00-N99
Other obstructed labour	614	-	-	-	-	-	-	-	-	-	-	-	-	ولادة معرقله لاسباب اخرى	O66
Injury	3799	-	-	-	-	-	-	-	-	-	-	-	-	اصابات و كسور	S-00-T98
Burns	30961	-	-	-	-	-	-	-	-	-	-	-	-	الحروق	T20
Others	46839	-	-	-	-	-	-	-	-	-	-	-	-	اخرى تذكر	
Total	224083	-	-	-	-	-	-	-	-	-	-	-	-	الاجمالي	

التقرير السنوي لحالات الأمراض المسجلة في الوحدات الصحية في مديريات محافظة صنعاء للعام 2007

Diseases	New Cases .No عدد الحالات الجديدة													الأمراض	م
	اجمالي الحالات			+45		45-15		14-5		4-1		أقل من سنة			
	الاجمالي	F اناث	M ذكور	F اناث	M ذكور	F اناث	M ذكور	F اناث	M ذكور	F اناث	M ذكور	F اناث	M ذكور		
Shigellosis	838	-	-	-	-	-	-	-	-	-	-	-	-	داء الشيغيليات (الشيغيلية)دستاريا	A03
Dirrhea & gastroenteritis	4636	-	-	-	-	-	-	-	-	-	-	-	-	الاسهال والالتهابات (النزلات)المعدية المعويه	A09
Tuberculosis	53	-	-	-	-	-	-	-	-	-	-	-	-	الدرن (السل)	A15
Diphtheria	0	-	-	-	-	-	-	-	-	-	-	-	-	الخنثاق (دفتيريا)	A36
whooping cough	17	-	-	-	-	-	-	-	-	-	-	-	-	الشاهوق السعال الديكي	A37
measles	13	-	-	-	-	-	-	-	-	-	-	-	-	الحصبة	B05
Acute Hepatitis A	58	-	-	-	-	-	-	-	-	-	-	-	-	التهاب الكبد الالفي الحاد	B15
Malaria	603	-	-	-	-	-	-	-	-	-	-	-	-	المالاريا	B50-52
Schistosomiasis(Bilharziasis)	639	-	-	-	-	-	-	-	-	-	-	-	-	داء البلهارسيا	B56
Unspecified intestinal parasitism	2658	-	-	-	-	-	-	-	-	-	-	-	-	امراض الامعاء الطفيلية بدون تحديد	B-82
Anemia	1023	-	-	-	-	-	-	-	-	-	-	-	-	فقر الدم	D50
Neurotic stress-related & somatoform disorders	522	-	-	-	-	-	-	-	-	-	-	-	-	الاضطرابات العصبية	F40-48
Encephalitis	22	-	-	-	-	-	-	-	-	-	-	-	-	التهاب الدماغ	G04
Diseases of the eye & adnexa	799	-	-	-	-	-	-	-	-	-	-	-	-	امراض العين وملحقاتها	H01
Other diseases of upper respiratory tract	7011	-	-	-	-	-	-	-	-	-	-	-	-	امراض اخرى بالجهاز التنفسي العلوي	J39
Dental caries	7178	-	-	-	-	-	-	-	-	-	-	-	-	تسوس اسنان	k02
Diseases of the skin & subcutaneous tissue	1792	-	-	-	-	-	-	-	-	-	-	-	-	امراض الجلد والنسيج	L01
Diseases of genitourinary system	2235	-	-	-	-	-	-	-	-	-	-	-	-	امراض الجهاز البولي	N01
Other obstructed labour	212	-	-	-	-	-	-	-	-	-	-	-	-	ولادة معرقة لاسباب اخرى	O66
Injury	1771	-	-	-	-	-	-	-	-	-	-	-	-	اصابات و كسور	S01
Burns & corrosions	20907	-	-	-	-	-	-	-	-	-	-	-	-	الحروق	T20
Other	34672	-	-	-	-	-	-	-	-	-	-	-	-	أخرى تذكر	
Total	87659	-	-	-	-	-	-	-	-	-	-	-	-	الاجملي	

احصائيات الامراض في المستشفيات في محافظة المهرة

Diseases	New Cases.No عدد الحالات الجديدة													الامراض	م		
	اجمالي الحالات			+45		45-15		14-5		4-1		اقل من سنة					
	الاجمالي	F انث	M ذكور	F انث	M ذكور	F انث	M ذكور	F انث	M ذكور	F انث	M ذكور	F انث	M ذكور				
Cholera	0	-	-	-	-	-	-	-	-	-	-	-	-	-	-	الكوليرا	A00
Typhoid Paratyphoid	642	-	-	-	-	-	-	-	-	-	-	-	-	-	-	حمى التيفود والباراتييفودية	A01
Shigellosis	0	-	-	-	-	-	-	-	-	-	-	-	-	-	-	داء الشيغيليات (الشجيلية)بسنناتريا	A03
Amoebiasis	0	-	-	-	-	-	-	-	-	-	-	-	-	-	-	داء الاميبات زحار اميبي	A106
Other protozoal intestinal diseases	0	-	-	-	-	-	-	-	-	-	-	-	-	-	-	امراض امعاء ناجمه عن البروتوزا	A07
Dirrhea & gastroenteritis	2585	-	-	-	-	-	-	-	-	-	-	-	-	-	-	الاسهال والالتهابات (الزلات)المعديه المعويه	A09
Tuberculosis	46	-	-	-	-	-	-	-	-	-	-	-	-	-	-	الدرن (السل)	A15
Acute Hepatitis A	71	-	-	-	-	-	-	-	-	-	-	-	-	-	-	التهاب الكبد الالفي الحاد	B15
Acute hepatitis B	61	-	-	-	-	-	-	-	-	-	-	-	-	-	-	التهاب الكبد الباني (ب و ج	B16
Malaria	1456	-	-	-	-	-	-	-	-	-	-	-	-	-	-	المالريا	B50-B52
Unspecified intestinal parassitism	4038	-	-	-	-	-	-	-	-	-	-	-	-	-	-	امراض الامعاء الطفيلية بدون تحديد	B82
Neoplasms ,tumeurs	4	-	-	-	-	-	-	-	-	-	-	-	-	-	-	اورام	C01
Benign Neoplasms	0	-	-	-	-	-	-	-	-	-	-	-	-	-	-	الاورام الحميدة	D10
Anemia	2978	-	-	-	-	-	-	-	-	-	-	-	-	-	-	فقر الدم	D50
Diabetes mellitus	491	-	-	-	-	-	-	-	-	-	-	-	-	-	-	داء السكري	E10
Malnutrion	0	-	-	-	-	-	-	-	-	-	-	-	-	-	-	سوء التغذية	E40
Mental & behavioural disorders	105	-	-	-	-	-	-	-	-	-	-	-	-	-	-	الاضطرابات العقلية والسلوكيه	F00-09
Diseases of the eye & adnexa	3537	-	-	-	-	-	-	-	-	-	-	-	-	-	-	امراض العين وملحقاتها	H01
Diseases of external ear	2995	-	-	-	-	-	-	-	-	-	-	-	-	-	-	اضطرابات الاذن (الخارجيه)	H60-H62
Diseases of the middle ear & mostoid	0	-	-	-	-	-	-	-	-	-	-	-	-	-	-	اضطرابات بالاذن الوسطى	H65-H75
Acute upper respiratory infection	5635	-	-	-	-	-	-	-	-	-	-	-	-	-	-	عدوى حادة بمواقع متعددة بالجهاز التنفسي العلوي	J06
Dental caries	3497	-	-	-	-	-	-	-	-	-	-	-	-	-	-	تسوس اسنان	k02
Diseases of the digestive system	1550	-	-	-	-	-	-	-	-	-	-	-	-	-	-	امراض جهاز الهضم	k20
Diseases of the skin & subcutaneous tissue	579	-	-	-	-	-	-	-	-	-	-	-	-	-	-	امراض الجلد والنسيج	L01
Arthropathies	1797	-	-	-	-	-	-	-	-	-	-	-	-	-	-	اعتلالات المفاصل	M00-M25
Diseases of genitourinary system	3015	-	-	-	-	-	-	-	-	-	-	-	-	-	-	امراض الجهاز البولي	N01
Renal failure	0	-	-	-	-	-	-	-	-	-	-	-	-	-	-	الفشل الكلوي	N17
Other disorders of the Genitourinary system	3426	-	-	-	-	-	-	-	-	-	-	-	-	-	-	امراض الجهاز التناسلي	N00-N99
Injury , Poisoning	0	-	-	-	-	-	-	-	-	-	-	-	-	-	-	الاصابات والتسممات	S01
Injury	226	-	-	-	-	-	-	-	-	-	-	-	-	-	-	اصابات و كسور	T00-T07
Total	38734	-	-	-	-	-	-	-	-	-	-	-	-	-	-	الاجمالي	

التقرير السنوي لحالات الأمراض المسجلة في المراكز و الوحدات الصحية في محافظة تعز للعام 2007

Diseases	New Cases .No عدد الحالات الجديدة												الامراض	م		
	اجمالي الحالات Total of cases		+45		45-15		14-5		4-1		أقل من سنة					
	الاجمالي	انث F	ذكور M	انث F	ذكور M	انث F	ذكور M	انث F	ذكور M	انث F	ذكور M	انث F			ذكور M	
Other protozoal intestinal diseases	0	-	-	-	-	-	-	-	-	-	-	-	-	-	امراض امعاء ناجمه عن البروتوزا	A07
Mental &behavioural disorders	4713	-	-	-	-	-	-	-	-	-	-	-	-	-	الاضطرابات العقلية والسلوكية	F00-09
Other diseases of upper respiratory tract	74705	-	-	-	-	-	-	-	-	-	-	-	-	-	امراض اخرى بالجهاز التنفسي العلوي	J39
Dental caries	13119	-	-	-	-	-	-	-	-	-	-	-	-	-	تسوس اسنان	k02
Diseases of the skin &subcutaneous tissue	20041	-	-	-	-	-	-	-	-	-	-	-	-	-	امراض الجلد والنسيج	L01
Diseases of genitourinary system	37,793	-	-	-	-	-	-	-	-	-	-	-	-	-	امراض الجهاز البولي	N01
Injury	6293	-	-	-	-	-	-	-	-	-	-	-	-	-	اصابات و كسور	S01
Burns & corrosions	22336	-	-	-	-	-	-	-	-	-	-	-	-	-	الحروق وجروح	T20
Total	179,000	-	-	-	-	-	-	-	-	-	-	-	-	-	الاجمالي	

التقرير السنوي لحالات الأمراض المسجلة في الوحدات الصحية في مديريات محافظة إبين للعام 2007

Diseases	New Cases .No عدد الحالات الجديدة												الأمراض	م	
	Total of cases اجمالي الحالات		+45		45-15		14-5		4-1		أقل من سنة				
	الاجمالي	F انث	M ذكور	F انث	M ذكور	F انث	M ذكور	F انث	M ذكور	F انث	M ذكور	F انث			M ذكور
Dirrhoea & gastroenteritis	12715	6095	6620	-	-	-	-	-	-	-	-	-	-	الاسهال والالتهابات المعديه المعويه (النزلات)	A09
Respiratory tuberculosis not conformed bacteriologicly	648	364	284	-	-	-	-	-	-	-	-	-	-	السل التنفسي الغير المؤكد بالفحص الجرثومي	A16
Obstetrical tetanus	0	0	0	-	-	-	-	-	-	-	-	-	-	كزاز توليدي	A34
whooping cough	145	71	74	-	-	-	-	-	-	-	-	-	-	الشاهوق السعال الديكي	A37
Acute poliomyelitis	0	0	0	-	-	-	-	-	-	-	-	-	-	التهاب ستجابيه النخاع الحاد شلل الاطفال	A80
measles	677	337	340	-	-	-	-	-	-	-	-	-	-	الحصبه	B05
Malaria	5619	2738	2881	-	-	-	-	-	-	-	-	-	-	الملاريا	B50-52
Schistosomiasis(Bilharziasis)	349	149	200	-	-	-	-	-	-	-	-	-	-	داء البلهارسيا	B56
Unspecified intestinal parasitism	7198	3605	3593	-	-	-	-	-	-	-	-	-	-	امراض الامعاء الطفيليه بدون تحديد	B82
Anemia	5316	2996	2320	-	-	-	-	-	-	-	-	-	-	فقر الدم	D50
Mental &behavioural disorders	695	333	362	-	-	-	-	-	-	-	-	-	-	الاضطرابات العقلية والسلوكية	F00-09
Encephalitis	0	0	0	-	-	-	-	-	-	-	-	-	-	التهاب الدماغ	G04
Diseases of the eye &adnexa	4875	2396	2479	-	-	-	-	-	-	-	-	-	-	امراض العين وملحقاتها	H01
Diseases of external ear	0	0	0	-	-	-	-	-	-	-	-	-	-	اضطرابات الأذن (الخارجية)	H60-H62
Chronic rheumatic herart diseases	0	0	0	-	-	-	-	-	-	-	-	-	-	امراض القلب الروماتيزيه المزمنه	I05
Other diseases of upper respiratory tract	25040	11855	13185	-	-	-	-	-	-	-	-	-	-	امراض اخرى بالجهاز التنفسي العلوي	J39
Obstructed labour	0	0	0	-	-	-	-	-	-	-	-	-	-	ولادة متعسرة	O64
Other obstetric condition	0	0	0	-	-	-	-	-	-	-	-	-	-	مضاعفات تنطلق بالولادة	O99-O95
Injury	0	0	0	-	-	-	-	-	-	-	-	-	-	اصابات و كسور	S01
Burns & corrosions	11554	5585	5969	-	-	-	-	-	-	-	-	-	-	الحروق وجروح	T20
	21790	11159	10631	-	-	-	-	-	-	-	-	-	-	اخرى	
Total	96621	47683	48938	-	-	-	-	-	-	-	-	-	-	الاجمالي	

التقرير السنوي لحالات الأمراض المسجلة في المستشفيات في محافظة المحويت لعام 2007

Diseases	New Cases .No عد الحالات الجديدة													الامراض	م	
	اجمالي الحالات			+45		45-15		14-5		4-1		اقل من سنة				
	الاجمالي	اناث F	ذكور M	اناث F	ذكور M	اناث F	ذكور M	اناث F	ذكور M	اناث F	ذكور M	اناث F	ذكور M			
Cholera	0	-	-	-	-	-	-	-	-	-	-	-	-	-	الكوليرا	A00
Typhoid Paratyphoid	358	-	-	-	-	-	-	-	-	-	-	-	-	-	حمى التيفود والباراتييفوديه	A01
Shigellosis	154	-	-	-	-	-	-	-	-	-	-	-	-	-	داء المشيغليات (الشجيبه)دستاريا	A03
Dirrhoea & gastroenteritis	1502	-	-	-	-	-	-	-	-	-	-	-	-	-	الاسهالات	A09
Tuberculosis	20	-	-	-	-	-	-	-	-	-	-	-	-	-	الدرن (السل)	A15
Tetanus neonatorum	0	-	-	-	-	-	-	-	-	-	-	-	-	-	كزاز حديثي الولادة	A33
Diphtheria	0	-	-	-	-	-	-	-	-	-	-	-	-	-	الخناق (دفتيريا)	A36
whooping cough	0	-	-	-	-	-	-	-	-	-	-	-	-	-	الشاهوق السعال الديكي	A37
measles	8	-	-	-	-	-	-	-	-	-	-	-	-	-	الحصبه	B05
Plasmodium falciparum malaria	1790	-	-	-	-	-	-	-	-	-	-	-	-	-	ملاريا (المتصورات المنجليه)	B50
Schistosomiasis(Bilharziasis)	226	-	-	-	-	-	-	-	-	-	-	-	-	-	داء البلهارسيا	B56
Unspecified intestinal parasitism	819	-	-	-	-	-	-	-	-	-	-	-	-	-	امراض الامعاء الطفيليه دون تحديد	B-82
Anemia	282	-	-	-	-	-	-	-	-	-	-	-	-	-	فقر الدم	D50
Malnutrition	9	-	-	-	-	-	-	-	-	-	-	-	-	-	سوء التغذية	E40
Neurotic stress-related & somatoform disorders	34	-	-	-	-	-	-	-	-	-	-	-	-	-	امراض نفسيه و عصبيه	G-00
Encephalitis	0	-	-	-	-	-	-	-	-	-	-	-	-	-	التهاب الدماغ	G04
Diseases of the eye & adnexa	138	-	-	-	-	-	-	-	-	-	-	-	-	-	امراض العيون	H-01
Other diseases of upper respiratory tract	1920	-	-	-	-	-	-	-	-	-	-	-	-	-	التهاب تنفسي	J-95-J99
Dental caries	222	-	-	-	-	-	-	-	-	-	-	-	-	-	تسوس اسنان	k02
Diseases of the digestive system	197	-	-	-	-	-	-	-	-	-	-	-	-	-	امراض جهاز الهضم	k20
Diseases of liver	18	-	-	-	-	-	-	-	-	-	-	-	-	-	امراض الكبد	k-70
Diseases of the skin & subcutaneous tissue	413	-	-	-	-	-	-	-	-	-	-	-	-	-	امراض الجلد والنسيج	L01
Diseases of genitourinary system	1048	-	-	-	-	-	-	-	-	-	-	-	-	-	امراض الجهاز البولي	N01
Other obstetric condition	0	-	-	-	-	-	-	-	-	-	-	-	-	-	مضاعفات تتعلق بالولادة	O99-O95
Injury	158	-	-	-	-	-	-	-	-	-	-	-	-	-	اصابات و كسور	S01
Burns	201	-	-	-	-	-	-	-	-	-	-	-	-	-	الحروق	T20
Other external causes of accidental injury	0	-	-	-	-	-	-	-	-	-	-	-	-	-	الاسباب الخارجيه الخرى للاصابات بالحوادث	V-09
Others	3619	-	-	-	-	-	-	-	-	-	-	-	-	-	اخرى	
Total	13136	-	-	-	-	-	-	-	-	-	-	-	-	-	الاجمالي	

التقرير السنوي لحالات الأمراض المسجلة في المراكز الصحية في مديريات محافظة الحوities للعام 2007

Diseases	New Cases .No عدد الحالات الجديدة													الامراض	م
	اجمالي الحالات			+45		45-15		14-5		4-1		اقل من سنة			
	الاجمالي	F اناث	M ذكور	F اناث	M ذكور	F اناث	M ذكور	F اناث	M ذكور	F اناث	M ذكور	F اناث	M ذكور		
Cholera	0	-	-	-	-	-	-	-	-	-	-	-	-	الكوليرا	A00
Typhoid Paratyphoid	596	-	-	-	-	-	-	-	-	-	-	-	-	حمى التيفود والباراتييفوديه	A01
Shigellosis	73	-	-	-	-	-	-	-	-	-	-	-	-	داء الشيفيليات (الشيجيليه)دسنناريا	A03
Dirrhoea &gastroenteritis	1709	-	-	-	-	-	-	-	-	-	-	-	-	الاسهالات	A-09
Tuberculosis	4	-	-	-	-	-	-	-	-	-	-	-	-	الدرن (السل)	A15
Obstetrical tetanus	0	-	-	-	-	-	-	-	-	-	-	-	-	كزاز توليدي	A34
Diphtheria	0	-	-	-	-	-	-	-	-	-	-	-	-	الخنثاق (دفتيريا)	A36
whooping cough	2	-	-	-	-	-	-	-	-	-	-	-	-	الشاهوق السعال الديكي	A37
measles	8	-	-	-	-	-	-	-	-	-	-	-	-	الحصبه	B05
Malaria	605	-	-	-	-	-	-	-	-	-	-	-	-	الملاريا	B-50-B52
Schistosomiasis(Bilharziasis)	525	-	-	-	-	-	-	-	-	-	-	-	-	داء البلهارسيا	B-56
Unspecified intestinal parasitism	1653	-	-	-	-	-	-	-	-	-	-	-	-	امراض الامعاء الطفيليه دون تحديد	B-82
Anemia	181	-	-	-	-	-	-	-	-	-	-	-	-	فقر الدم	D50
Malnutrition	39	-	-	-	-	-	-	-	-	-	-	-	-	سوء التغذيه	E40
Encephalitis	0	-	-	-	-	-	-	-	-	-	-	-	-	التهاب الدماغ	G04
Diseases of the eye &adnexa	141	-	-	-	-	-	-	-	-	-	-	-	-	امراض العين وملحقاتها	H01
Other diseases of upper respiratory tract	2678	-	-	-	-	-	-	-	-	-	-	-	-	التهاب الجهاز التنفسي	J-95-J99
Dental caries	58	-	-	-	-	-	-	-	-	-	-	-	-	تسوس اسنان	k02
Diseases of the digestive system	0	-	-	-	-	-	-	-	-	-	-	-	-	امراض جهاز الهضم	k20
Diseases of Liver	3	-	-	-	-	-	-	-	-	-	-	-	-	امراض الكبد	K70
Diseases of the skin &subcutaneous tissue	644	-	-	-	-	-	-	-	-	-	-	-	-	امراض الجلد والنسيج	L01
Diseases of genitourinary system	1144	-	-	-	-	-	-	-	-	-	-	-	-	امراض الجهاز البولي	N01
Other obstetric condition	143	-	-	-	-	-	-	-	-	-	-	-	-	مضاعفات تتعلق بالولادة	O99-O95
Injury	72	-	-	-	-	-	-	-	-	-	-	-	-	اصابات و كسور	S01
Burns	744	-	-	-	-	-	-	-	-	-	-	-	-	الحروق	T20
Others	3738	-	-	-	-	-	-	-	-	-	-	-	-	أخرى	
Total	14760	-	-	-	-	-	-	-	-	-	-	-	-	الاجمالي	

التقرير السنوي لحالات الامراض المسجلة في الوحدة الصحية في مديريات محافظة الحويز للعام 2007

Diseases	New Cases .No عدد الحالات الجديدة														الامراض	م		
	اجمالي الحالات		+45		45-15		14-5		4-1		اقل من سنة							
	الاجمالي	F اناث	M ذكور	F اناث	M ذكور	F اناث	M ذكور	F اناث	M ذكور	F اناث	M ذكور	F اناث	M ذكور					
Cholera	0	-	-	-	-	-	-	-	-	-	-	-	-	-	-	-	الكوليرا	A00
Typhoid Paratyphoid	1439	-	-	-	-	-	-	-	-	-	-	-	-	-	-	-	حمى التيفود والباراتييفوديه	A01
Shigellosis	1168	-	-	-	-	-	-	-	-	-	-	-	-	-	-	-	داء الشيغيليات (الشجيبه)دسنتاريا	A03
Diarrhoea & gastroenteritis	6597	-	-	-	-	-	-	-	-	-	-	-	-	-	-	-	الاسهال والالتهابات (النزلات)المعديه المعويه	A09
Tuberculosis	10	-	-	-	-	-	-	-	-	-	-	-	-	-	-	-	الدرن (السل)	A15
Tetanus neonatorum	0	-	-	-	-	-	-	-	-	-	-	-	-	-	-	-	كزاز حديثي الولادة	A33
Diphtheria	0	-	-	-	-	-	-	-	-	-	-	-	-	-	-	-	الخنثاق (دفتيريا)	A36
whooping cough	28	-	-	-	-	-	-	-	-	-	-	-	-	-	-	-	الشاهوق السعال الديكي	A37
measles	14	-	-	-	-	-	-	-	-	-	-	-	-	-	-	-	الحصبة	B05
Malaria	7569	-	-	-	-	-	-	-	-	-	-	-	-	-	-	-	المالاريا	B50-52
Schistosomiasis(Bilharziasis)	356	-	-	-	-	-	-	-	-	-	-	-	-	-	-	-	داء البلهارسيا	B56
Unspecified intestinal parasitism	4011	-	-	-	-	-	-	-	-	-	-	-	-	-	-	-	امراض الامعاء الطفيلية بدون تحديد	B-82
Anemia	1256	-	-	-	-	-	-	-	-	-	-	-	-	-	-	-	فقر الدم	D50
Malnutrition	127	-	-	-	-	-	-	-	-	-	-	-	-	-	-	-	سوء التغذية	E40
Neurotic stress-related & somatoform disorders	66	-	-	-	-	-	-	-	-	-	-	-	-	-	-	-	الاضطرابات العصبية	F40-48
Encephalitis	0	-	-	-	-	-	-	-	-	-	-	-	-	-	-	-	التهاب الدماغ	G04
Diseases of the eye & adnexa	4074	-	-	-	-	-	-	-	-	-	-	-	-	-	-	-	امراض العيون	H-01
Other diseases of upper respiratory tract	10219	-	-	-	-	-	-	-	-	-	-	-	-	-	-	-	التهاب الجهاز التنفسي	J-95-J99
Dental caries	699	-	-	-	-	-	-	-	-	-	-	-	-	-	-	-	تسوس اسنان	k02
Diseases of the digestive system	9	-	-	-	-	-	-	-	-	-	-	-	-	-	-	-	امراض جهاز الهضم	k20
Diseases of Liver	16	-	-	-	-	-	-	-	-	-	-	-	-	-	-	-	امراض الكبد	K70
Diseases of the skin & subcutaneous tissue	8438	-	-	-	-	-	-	-	-	-	-	-	-	-	-	-	امراض الجلد والتسيج	L01
Diseases of genitourinary system	3654	-	-	-	-	-	-	-	-	-	-	-	-	-	-	-	امراض الجهاز البولي	N01
Hypertensive disorders in pregnancy	32	-	-	-	-	-	-	-	-	-	-	-	-	-	-	-	ارتفاع ضغط الدم المصاحب للحمل والولادة والنفا	O10-O16
Injury	109	-	-	-	-	-	-	-	-	-	-	-	-	-	-	-	اصابات و كسور	S01
Burns	2801	-	-	-	-	-	-	-	-	-	-	-	-	-	-	-	الحروقي	T20
Others	10990	-	-	-	-	-	-	-	-	-	-	-	-	-	-	-	أخرى	
Total	63682	-	-	-	-	-	-	-	-	-	-	-	-	-	-	-	الاجمالي	

المترددون على الوحدات الصحية لمحافظة لحج لعام 2007

Diseases	New Cases .No عدد الحالات الجديدة													الامراض	م		
	Total of cases اجمالي الحالات		+45		45-15		14-5		4-1		اقل من سنة						
	الاجمالي	F اناث	M ذكور	F اناث	M ذكور	F اناث	M ذكور	F اناث	M ذكور	F اناث	M ذكور	F اناث	M ذكور				
Shigellosis	1180	-	-	-	-	-	-	-	-	-	-	-	-	-	-	داء الشيغيليات (الشجيلية)دسنتراريا	A03
Tuberculosis	137	-	-	-	-	-	-	-	-	-	-	-	-	-	-	الدرن (السل)	A15
Diphtheria	1	-	-	-	-	-	-	-	-	-	-	-	-	-	-	الخنق (دفتيريا)	A36
measles	152	-	-	-	-	-	-	-	-	-	-	-	-	-	-	الحصبة	B05
Unspecified viral hepatitis	466	-	-	-	-	-	-	-	-	-	-	-	-	-	-	التهاب كبدي فيروسي غير محدد	B17
Malaria	4953	-	-	-	-	-	-	-	-	-	-	-	-	-	-	المالريا	B50-52
Schistosomiasis(Bilharziasis)	7560	-	-	-	-	-	-	-	-	-	-	-	-	-	-	داء البلهارسيا	B56
Thalassemia	5451	-	-	-	-	-	-	-	-	-	-	-	-	-	-	انيميا البحر المتوسط	D56
Diabetes mellitus	1609	-	-	-	-	-	-	-	-	-	-	-	-	-	-	داء السكري	E10
Organic,including symptomatic,mental disorders	1271	-	-	-	-	-	-	-	-	-	-	-	-	-	-	الاضطرابات العقلية و العضويه	F10
Encephalitis	10	-	-	-	-	-	-	-	-	-	-	-	-	-	-	التهاب الدماغ	G04
Diseases of the eye &adnexa	4447	-	-	-	-	-	-	-	-	-	-	-	-	-	-	امراض العين وملحقاتها	H01
Chronic rheumatic herart diseases	1425	-	-	-	-	-	-	-	-	-	-	-	-	-	-	امراض القلب الروماتيزيه المزمنه	I05
Acute upper respiratory infection	41876	-	-	-	-	-	-	-	-	-	-	-	-	-	-	عدوى حادة بمواقع متعددة بالجهاز التنفسي العلوي	J06
Dental caries	6142	-	-	-	-	-	-	-	-	-	-	-	-	-	-	تسوس اسنان	k02
Diseases of the skin &subcutaneous tissue	4034	-	-	-	-	-	-	-	-	-	-	-	-	-	-	امراض الجلد والنسيج	L01
Diseases of genitourinary system	11783	-	-	-	-	-	-	-	-	-	-	-	-	-	-	امراض الجهاز البولي	N01
Other obstetric condition	27	-	-	-	-	-	-	-	-	-	-	-	-	-	-	مضاعفات تنطبق بالولادة	O99-O95
Cough	2462	-	-	-	-	-	-	-	-	-	-	-	-	-	-	السعال	R05
Injury	1817	-	-	-	-	-	-	-	-	-	-	-	-	-	-	اصابات و كسور	S01
Burns & corrosions	18155	-	-	-	-	-	-	-	-	-	-	-	-	-	-	الحروق	T20
Transport Accidents	147	-	-	-	-	-	-	-	-	-	-	-	-	-	-	اخرى تذكر	V01
Total	115105	-	-	-	-	-	-	-	-	-	-	-	-	-	-	الاجمالي	

التقرير السنوي لحالات الأمراض المسجلة في المستشفيات في محافظة عمران للعام 2007

Diseases	New Cases .No عدد الحالات الجديدة														الامراض	م
	اجمالي الحالات Total of cases			+45		45-15		14-5		4-1		اقل من سنة				
	الاجمالي	F اثاث	M ذكور	F اثاث	M ذكور	F اثاث	M ذكور	F اثاث	M ذكور	F اثاث	M ذكور	F اثاث	M ذكور			
Cholera	0	0	0	0	0	0	0	0	0	0	0	0	0	الكوليرا	A00	
Typhoid Paratyphoid	705	322	383	74	66	162	228	63	64	23	25	0	0	حمى التيفوئيد والباراتيفوئيد	A01	
Shigellosis	89	34	55	0	0	23	35	11	20	0	0	0	0	داء الشيغيليات (الشيجيلية)دستاريا	A03	
Other bacterial intestinal infetions	122	36	86	0	0	12	39	16	26	8	21	0	0	عدوى اخرى جرثومية بكتيرية	A04	
Amoebiasis	388	142	246	13	30	87	155	39	54	3	7	0	0	داء الاميبات زحار اميبي	A06	
Dirrhoea & gastroenteritis	2134	980	1154	213	113	240	367	155	209	178	212	194	253	الاسهالات	A09	
Tuberculosis	5	4	1	1	0	3	1	0	0	0	0	0	0	الذرن (السل)	A15-A19	
Respiratory tuberculosis bacteriologicly conformed	2	2	0	2	0	0	0	0	0	0	0	0	0	السل التنفسي المؤكد بالفحص الجرثومي	A15	
whooping cough	2	1	1	0	0	0	0	0	0	0	1	1	0	الشاهوق السعال الديكي	A37	
Syphilis	1	0	1	0	0	0	0	0	0	0	1	0	0	الزهري	A52	
measles	30	12	18	0	0	0	7	2	2	2	9	8	0	الحصبة	B05	
Rubella	7	4	3	0	0	0	0	0	3	4	0	0	0	الحصبة الالمانية	B06	
Acute Hepatitis A	351	159	192	33	36	81	106	31	43	14	7	0	0	التهاب الكبد الالفي الحاد	B15	
Acute hepatitis B	491	255	236	75	73	80	117	39	36	61	10	0	0	التهاب الكبد الباني	B16	
Mumps	4	1	3	0	0	1	3	0	0	0	0	0	0	النكاف	B26	
Leishmaniasis	10	1	9	0	0	0	6	0	2	1	1	0	0	داء الليشمانيات	B55	
Other anaemia	874	456	418	60	42	215	181	70	97	84	84	27	14	انواع اخرى من فقر الدم	D64	
Other disorders of white blood cells	743	377	366	51	25	134	143	78	95	70	68	44	35	الاضطرابات الأخرى في كريات الدم البيضاء	D72	
Diseases of spleen	6	1	5	1	1	0	4	0	0	0	0	0	0	أمراض الطحال	D73	
Diabetes mellitus	396	181	215	96	123	74	81	9	10	2	1	0	0	داء السكري	E10	
Malnutrition	99	33	66	0	0	0	0	0	3	13	24	20	39	سوء التغذية	E-40-46	
Other nutritional deficiencies	110	39	71	0	39	0	12	15	7	11	0	13	13	امراض نقص التغذية	E-63	
Mental & behavioural disorders	50	29	21	2	3	27	18	0	0	0	0	0	0	الاضطرابات العقلية والسلوكية	F00-09	
Schizophrenia	380	125	255	23	60	93	182	9	13	0	0	0	0	انقسام الشخصية	F20-29	
Mod(affective) Disorders	117	74	43	0	0	42	28	32	15	0	0	0	0	الاضطرابات المزاجية الوجدانية	F30-F39	
Neurotic stress-related & somatoform disorders	121	75	46	20	11	32	22	23	13	0	0	0	0	الاضطرابات العصبية	F40-48	
Specific personality disorders	57	27	30	0	0	16	21	11	9	0	0	0	0	اضطرابات شخصية وسلوكيات	F60-69	
Mental retardation	42	21	21	0	0	14	11	7	10	0	0	0	0	التخلف العقلي	F70-79	
Unspecified mental disorder	157	110	47	35	18	52	18	23	11	0	0	0	0	اضطراب عقلي دون تحديد اخر	F90	

التقرير السنوي لحالات الأمراض المسجلة في المستشفيات في محافظة عمران للعام 2007

Diseases	New Cases .No عدد الحالات الجديدة														الامراض	م
	Total of cases اجمالي الحالات		+45		45-15		14-5		4-1		اقل من سنة					
	الاجمالي	F اناث	M ذكور	F اناث	M ذكور	F اناث	M ذكور	F اناث	M ذكور	F اناث	M ذكور	F اناث	M ذكور			
Nonbacterial meningitis	4	1	3	0	0	0	0	0	0	0	0	1	3	التهاب سحايا لا بكتيري	G03	
Epilepsy	63	29	34	0	0	17	28	12	6	0	0	0	0	الصرع	G-40	
Sleep disorders	114	65	49	3	13	62	36	0	0	0	0	0	0	اضطرابات بالنوم	G-47	
Disorder of eleid, lacrimal system&orbit	185	95	90	4	7	61	53	30	30	0	0	0	0	اضطرابات بالجعفن والجهاز الدمعي	H00-H06	
Disorders of conjunctiva	277	136	141	24	48	53	47	38	28	21	18	0	0	اضطرابات الملتحمة	H10-H13	
Disorders of sclera ,cornea	213	87	126	26	80	61	46	0	0	0	0	0	0	اضطرابات الصلبة والقرنية في العين	H15-H22	
Disorders of lens	460	229	231	114	128	115	103	0	0	0	0	0	0	اضطرابات عدسة العين	H25-H28	
Disorders of choroid &retina	63	48	15	37	8	11	7	0	0	0	0	0	0	اضطرابات المشييمة وشبكية العين	H30-H36	
Claucoma	23	21	2	21	1	0	1	0	0	0	0	0	0	المياة الزرقاء	H40-H42	
Disorders of ocular muscels	49	26	23	26	23	0	0	0	0	0	0	0	0	الاضطرابات في عضلات مقلة العين	H49-H52	
Visual disturbances &blindness	147	66	81	63	75	3	6	0	0	0	0	0	0	اضطرابات الإبصار	H53-H54	
Other disorders of eye & adnexa	597	267	330	84	94	120	165	59	71	4	0	0	0	اضطرابات أخرى بالعين وملحقاته	H55-H59	
Diseases of external ear	151	51	100	4	2	24	40	15	36	8	22	0	0	اضطرابات الأذن (الخارجية)	H60-H62	
Diseases of the middle ear &mostoid	379	167	212	0	4	16	33	44	43	39	51	68	81	اضطرابات بالأذن الوسطى	H65-H75	
Acute rheumtic fever	314	191	123	63	42	114	73	14	8	0	0	0	0	الحمى الروماتيزمية الحادة	I-01	
Chronic rheumatic herart diseases	0	0	0	0	0	0	0	0	0	0	0	0	0	امراض القلب الروماتيزمية المزمنة	I-05	
Hypertensive diseases	41	19	22	16	22	3	0	0	0	0	0	0	0	امراض ارتفاع ضغط الدم	I-10	
Hypertensiv Heart diseases	35	21	14	16	13	5	1	0	0	0	0	0	0	امراض القلب نتيجة ارتفاع ضغط الدم	I-11	
Secondary hypertension	566	263	303	32	69	229	224	2	10	0	0	0	0	ارتفاع ضغط الدم الثانوي	I-15	
Angaina pectoris	1	0	1	0	1	0	0	0	0	0	0	0	0	ذبحة صدرية	I-20	
Ishaemic Heart diseases	0	0	0	0	0	0	0	0	0	0	0	0	0	الامراض القلبية الاقفارية(الاسكيمية)	I20-I25	
Strok	1	0	1	0	1	0	0	0	0	0	0	0	0	سكتة دماغية	I-64	
haemorrhoids	212	31	181	12	62	19	119	0	0	0	0	0	0	البواسير	I-84	
Varicose vens	13	10	3	0	0	10	3	0	0	0	0	0	0	دوالي الاوردة	I-86	
Hypotension	693	348	345	45	102	283	224	20	19	0	0	0	0	نقص (انخفاض)ضغط الدم	I95	
Acute sinusitis	200	73	127	0	5	41	70	17	32	14	18	1	2	التهاب الجيوب الانفية الحادة	j-01	
Acute phayngitis	103	28	75	2	27	23	46	3	0	0	2	0	0	التهاب البلعوم الحاد	J-02	
Acute tonsillitis	1113	518	595	5	11	235	276	236	274	42	34	0	0	التهاب اللوزتين	J-03	
Acute laryngitis& tracheitis	267	50	217	20	104	14	57	7	42	7	10	2	4	التهاب الحنجرة والقصبه الهوائية الحاد	J-04	
Acute upper respiratory infection	126	54	72	11	22	34	36	6	12	3	2	0	0	عدوى حادة بمواقع متعددة بالجهاز التنفسي العلوي	J-06	
Influnza	926	361	565	52	115	205	299	75	114	29	35	0	2	النزله الوافدة (الانفلنزا)	j-10	
Viral pneuomonia	1553	701	852	107	77	182	212	107	157	134	150	171	256	التهاب رئوي فيروسي	J-12	
Lower respiratory infecion	450	163	287	10	40	69	126	24	54	46	45	14	22	التهاب القصبات الحاد	J20-21	
Other diseases of upper respiratory tract	169	83	86	17	14	22	23	10	13	22	18	12	18	امراض اخرى بالجهاز التنفسي العلوي	J-39	
other disorders of nose &nasal sinuses	420	181	239	61	73	81	123	32	36	7	7	0	0	التهاب مزمن بالجيوب الأنفية	J-34	
Asthma	565	212	353	74	124	91	163	39	60	8	6	0	0	الربو الاستمما	J-45	
Other chronic pulmonary disease	151	70	81	20	16	18	10	32	55	0	0	0	0	التهاب الرئوية المزمنة	J-44	
Other diseases of the respiratory system	1692	776	916	96	157	348	389	138	177	121	120	73	73	الامراض اخرى بالجهاز التنفسي	J-95-J99	

التقرير السنوي لحالات الأمراض المسجلة في المستشفيات في محافظة عمران للعام 2007

Diseases	New Cases .No عدد الحالات الجديدة														الامراض	م		
	اجمالي الحالات		+45		45-15		14-5		4-1		اقل من سنة							
	الاجمالي	F اناث	M ذكور	F اناث	M ذكور	F اناث	M ذكور	F اناث	M ذكور	F اناث	M ذكور	F اناث	M ذكور					
Diseases of oral cavity	0	0	0	0	0	0	0	0	0	0	0	0	0	0	0	0	امراض الفم والغدد اللعابية والفكين	K01
Dental caries	394	169	225	46	64	59	109	51	36	13	16	0	0	0	0	0	تسوس اسنان	k-02
Gastric ulcer	773	385	388	154	146	231	240	0	2	0	0	0	0	0	0	0	قرحة بالمعدة	K-25
Duodenal ulcer	185	58	127	26	68	32	59	0	0	0	0	0	0	0	0	0	قرحة بالاثني عشر	K-26
Gastritis& duodenitis	224	122	102	34	32	77	66	11	4	0	0	0	0	0	0	0	التهاب بالمعدة والاثني عشر	K-29
Diseases of Liver	355	151	204	44	47	77	106	28	37	2	14	0	0	0	0	0	امراض الكبد	K-70
Other diseases of hard tissues of teeth	2748	1478	1270	609	570	598	520	190	163	81	17	0	0	0	0	0	امراض الاسنان الاخرى	K-03
Acute appendicitis	94	17	77	3	22	14	51	0	4	0	0	0	0	0	0	0	التهاب الزائدة الحاد	K-35
Diseases of appendix	140	43	97	5	28	36	54	2	15	0	0	0	0	0	0	0	امراض الزائدة	K-35-k38
Noninfective enteritis&colitis	114	39	75	16	29	23	46	0	0	0	0	0	0	0	0	0	التهاب القولون	K-50-k52
Other diseases of intestines	1710	736	974	97	165	377	456	120	180	66	80	76	93	0	0	0	امراض اخرى بالامعاء	K-55-k63
Fibrosis &ccirrhosis of liver	2	0	2	0	2	0	0	0	0	0	0	0	0	0	0	0	تليف وتشمع الكبد	K-74
Disorders of gallbladder	63	35	28	23	13	12	15	0	0	0	0	0	0	0	0	0	التهاب المرارة	K-80-k87
Other dermatitis	1897	980	917	147	120	471	426	159	164	122	133	81	74	0	0	0	التهاب الجلد	L-03
Other dorsopathies	213	108	105	31	35	77	66	0	4	0	0	0	0	0	0	0	آلام الظهر مع اعتلالات أخرى	M-50-M54
Diseases of genitourinary system	1284	604	680	140	189	413	438	49	51	2	2	0	0	0	0	0	امراض الجهاز التناسلي البولي	N-01
Renal failure	0	0	0	0	0	0	0	0	0	0	0	0	0	0	0	0	الفشل الكلوي	N-17
Calculus of kidney &ureter	218	29	189	15	76	14	84	0	28	0	1	0	0	0	0	0	حصاء بالكلية	N-208
Unspecified renal colic	908	318	590	83	184	207	368	28	36	0	2	0	0	0	0	0	مغض كلوي	N-23
Other disorders of male genital organs	40	0	40	0	4	0	21	0	15	0	0	0	0	0	0	0	الاضطرابات الأخرى بالأعضاء التناسلية للذكر	N-22
Spontaneous abortion	2	2	0	0	0	2	0	0	0	0	0	0	0	0	0	0	اجهاض عفوي تلقائي	O-03
Incomplete abortion	22	22	0	0	0	22	0	0	0	0	0	0	0	0	0	0	اجهاض طبي	O08
Complication related to the puerperium	345	345	0	0	0	345	0	0	0	0	0	0	0	0	0	0	مضاعفات ذات علاقة بالنفاس	O80
other obstruaed labour	11	11	0	0	0	11	0	0	0	0	0	0	0	0	0	0	تسمم الحمل	O99-O96
Haemorrhage in early pregnancy	291	291	0	0	0	291	0	0	0	0	0	0	0	0	0	0	نزيف أثناء الحمل المبكر	O99-O97
Multiple gestation	3	3	0	0	0	3	0	0	0	0	0	0	0	0	0	0	الحمل المتعدد	O99-O98
Postpartum haemorrhge	159	159	0	9	0	150	0	0	0	0	0	0	0	0	0	0	النزيف بعد الولادة	O99-O99
Antepartum haemorrhage	454	454	0	0	0	454	0	0	0	0	0	0	0	0	0	0	النزيف قبل الولادة	O99-O99
Single spontaneous delivery	1639	1639	0	629	0	1010	0	0	0	0	0	0	0	0	0	0	ولادة مفردة تلقائية	O99-O100
Cough	1360	596	764	63	102	295	360	110	153	76	95	52	54	0	0	0	السعال	R-05
Abdominal &pelvic	1157	631	526	101	99	481	374	32	41	5	2	12	10	0	0	0	الم البطن	R-10
Headache	873	353	520	83	116	228	379	42	25	0	0	0	0	0	0	0	الصداع -وجع الراس لايشمل الشقيقة	R-50
Hemorrhage from respiratory passges	7	2	5	0	0	0	3	2	2	0	0	0	0	0	0	0	نزيف المسالك التنفسية	R-51
Retention of urine	461	57	404	28	208	10	155	19	30	0	11	0	0	0	0	0	احتباس البول	R-53
pain associated with micturition	1136	500	636	108	156	330	416	48	64	14	0	0	0	0	0	0	الام مصاحب للتبول	R-54
Dizziness and giddiness	641	335	306	53	66	240	228	42	12	0	0	0	0	0	0	0	الدوخة	R-55
Anuria and oligumis	231	65	166	16	65	45	100	2	1	2	0	0	0	0	0	0	انقطاع البول	R-56
Injuries to the neck	1	0	1	0	0	0	1	0	0	0	0	0	0	0	0	0	اصابات العنق	S-10-S12
Falls	97	6	91	0	11	2	52	4	24	0	4	0	0	0	0	0	السقوط	W-00 -W19
Accidental drowning submersion	3	0	3	0	0	0	0	0	3	0	0	0	0	0	0	0	الغرق والغمر بالماء	W-65-W74
Exposure to smoke,fire&flames	19	0	19	0	0	0	17	0	0	0	2	0	0	0	0	0	التعرض للدخان	X-00-X-09
Total	40103	19685	20418	4327	4837	10594	10034	2532	3113	1362	1388	870	1046			الاجمالي		

التقرير السنوي لحالات الأمراض المسجلة في المراكز الصحية في محافظة عمران للعام 2006

Diseases	الاجمالي العام	اجمالي الحالات Total Cases		عدد الحالات المحولة Referral Cases		عدد الحالات المتكررة Cases		New Cases .No عدد الحالات الجديدة												الامراض	م
		F انث	M ذكور	F انث	M ذكور	F انث	M ذكور	اجمالي الحالات الجديدة Total of new cases		+45		45-15		14-5		4-1		اقل من سنة			
								F انث	M ذكور	F انث	M ذكور	F انث	M ذكور	F انث	M ذكور	F انث	M ذكور	F انث	M ذكور		
Nontauerial meningitis	22	16	6	0	0	0	0	16	6	4	1	6	2	3	1	2	1	1	1	التهاب سحايا لا بكتيري	G03
Encephalitis	0	0	0					0	0											التهاب الدماغ	G04
Epilepsy	60	26	34	0	2	0	0	26	32	1	2	15	11	5	6	5	10	0	3	الصرع	G40
Diseases of the eye &adnexa	1571	730	841	1	2	3	10	726	829	157	160	208	215	143	194	121	144	97	116	امراض العين وملحقاتها	H01
Diseases of external ear	3982	1812	2170	2	2	32	47	1778	2121	110	120	405	445	514	668	524	679	225	209	اضطرابات الأذن (الخارجية) وانف والحنجرة	H60-H62
Acute rheumtic fever	1860	1074	786	2	1	49	35	1023	750	465	398	482	304	71	44	5	3	0	1	الحُمى الروماتيزمية الحادة	I01
Chronic rheumatic herart diseases	400	208	192	2	5	0	1	206	186	108	115	84	58	12	8	1	3	1	2	امراض القلب الروماتيزمية المزمنة	I05
Viral pneeumonia	747	323	424	0	0	0	0	323	424	26	36	47	50	35	59	121	152	94	127	التهاب رئوي فيروسي	J12
Other diseases of upper respiratory	17570	8209	9361	10	15	59	71	8140	9275	1012	1121	2158	2331	1628	1912	1731	1948	1611	1963	امراض اخرى بالجهاز التنفسي العلوي	J39
Dental caries	944	462	482	43	33	4	1	415	448	78	93	179	176	98	110	56	69	4	0	تسوس اسنان	k02
Diseases of the digestive system	3347	3345	2	5	44	483	151	2857	2631	604	685	1575	1192	315	339	195	239	168	176	امراض جهاز الهضم	k20
Diseases of the skin &subcutaneous	3940	1952	1988	4	3	20	17	1928	1968	247	296	625	526	446	486	345	375	265	285	امراض الجلد والتسبيح	L01
Diseases of genitourinary system	6905	3671	3234	8	11	52	60	3611	3163	631	703	1780	1304	697	673	398	386	105	97	امراض الجهاز البولي	N01
Other obstetric condition	8	8	0	0	0	0	0	8	0	2	0	6	0	0	0	0	0	0	0	مضاعفات تتعلق بالولادة	O99-O95
Injury	476	139	337	7	31	4	10	128	296	20	51	40	113	43	77	21	48	4	7	اصابات و كسور	S01
Burns & corrosions	4168	1730	2438	3	5	0	0	1727	2433	233	436	599	884	548	760	262	306	85	47	الحروق	T20
Total	57354	29298	28056	94	170	728	420	28476	30290	4428	4892	10224	9129	5517	6565	4909	5639	3398	4065	الاجمالي	

التقرير السنوي لحالات الأمراض المسجلة في المراكز الصحية في محافظة عمران للعام 2006

Diseases	الاجمالي العام	New Cases .No عدد الحالات الجديدة																		الامراض	م
		اجمالي الحالات Total Cases		عدد الحالات المحولة Referral Cases		عدد الحالات المتكررة Cases		اجمالي الحالات الجديدة Total of new cases		+45		45-15		14-5		4-1		اقل من سنة			
		F	M	F	M	F	M	F	M	F	M	F	M	F	M	F	M	F	M		
Cholera	0	0	0	0	0	0	0	0	0	0	0	0	0	0	0	0	0	0	0	الكوليرا	A00
Typhoid Paratyphoid	1592	887	705	0	1	0	4	887	700	256	214	561	433	65	43	5	10	0	0	حمى التيفوئيد والباراتييفوئيد	A01
Shigellosis	402	171	231	0	0	2	1	169	230	21	41	61	90	42	55	31	31	14	13	داء الشيغيليات (الشيجيبيه)دستاريا	A03
Dirrhoea &gastroenteritis	12145	5395	6750	3	10	44	40	5348	6700	311	426	738	935	717	997	1709	2048	1873	2294	الاسهال والالتهابات (النزلات)المعديه المعويه	A09
Tuberculosis	59	28	31	0	0	0	0	28	31	11	11	15	19	2	1	0	0	0	0	الدرن (السل)	A15
Plague	0	0	0					0	0	0	0	0	0	0	0	0	0	0	0	الطاعون	A20
Brucellosis	210	162	48	0	0	0	0	162	48	61	29	98	19	3	0	0	0	0	0	حمى مالطيه داء البروسيلات	A23
Tetanus neonatorum	0	0	0	0	0	0	0	0	0	0	0	0	0	0	0	0	0	0	0	كزاز حديثي الولادة	A33
Diphtheria	0	0	0	0	0	0	0	0	0	0	0	0	0	0	0	0	0	0	0	الخناق (كفتيريا)	A36
whooping cough	168	86	82	0	0	0	2	86	80	0	0	0	0	22	21	36	41	28	18	الشاهوق السعال الديكي	A37
Acute poliomyelitis	15	10	5	0	0	0	0	10	5	0	0	0	0	4	1	4	4	2	0	التهاب سنجبيه النخاع الحاد شلل الاطفال	A80
Rabies	164	49	115	0	0	0	0	49	115	10	12	12	39	23	52	4	12	0	0	داء الكلب (السعار)	A82
Dengue hemorrhagic	0	0	0	0	0	0	0	0	0	0	0	0	0	0	0	0	0	0	0	حمى (النكك) النزفيه	A90
varicella(chickenpox)	169	71	98	0	0	0	0	71	98	2	2	21	23	26	41	17	26	5	6	جذيري الماء	B01
measles	70	28	42	0	0	0	0	28	42	2	0	6	14	11	9	6	16	3	3	الحصبة	B05
Rubella	41	14	27	0	0	0	0	14	27	1	0	1	4	7	14	4	7	1	2	الحصبة الالمانى	B06
Acute Hepatitis A	29	10	19	0	0	0	0	10	19	0	1	2	2	2	5	6	11	0	0	التهاب الكبد الالفي الحاد	B15
Acute hepatitis B	203	93	110	0	0	0	0	93	110	11	20	42	32	13	13	17	23	10	22	التهاب الكبد الباني ج	B16
Human immunodeficiency	0	0	0	0	0	0	0	0	0	0	0	0	0	0	0	0	0	0	0	مرض فيروس العوز المناعي الايدز	B20
Mumps	340	152	188	0	0	0	0	152	188	49	45	31	36	29	66	42	41	1	0	التكاف	B26
malaria	5577	2514	3063	0	0	2	5	2512	3058	268	292	730	802	491	605	608	688	415	671	المالريا	B50-52
Leishmaniasis	22	8	14	0	0	0	0	8	14	1	0	2	7	4	7	1	0	0	0	داء الليشمانيات	B55
Schistosomiasis(Bilharziasis)	467	160	307	0	0	0	0	160	307	6	22	87	149	60	127	6	9	1	0	داء البلهارسيا	B56
Ginaia worm. (Dracunculisis)	0	0	0	0	0	0	0	0	0	0	0	0	0	0	0	0	0	0	0	بودة غينيا	B72
Anemia	2166	1296	870	3	2	17	9	1276	859	166	106	655	224	193	244	170	174	92	111	فقر الدم	D50
Malnutrion	1563	801	762	0	5	0	0	801	757	36	49	186	74	113	119	259	307	207	208	سوء التغذية	E40
Mental &behavioural disorders	946	545	401	4	9	3	3	538	389	192	140	279	188	47	28	9	16	11	17	الاضطرابات العقلية والسلوكيه	F00-09

التقرير السنوي لحالات الأمراض المسجلة في الوحدات الصحية في محافظة عمران للعام 2006

Diseases	الاجمالي العام	اجمالي الحالات Total Cases		عدد الحالات المحولة Referral Cases		عدد الحالات المنكورة Cases		New Cases .No												الامراض	م
		F انث	M ذكور	F انث	M ذكور	F انث	M ذكور	اجمالي الحالات الجديدة Total of new cases		+45		45-15		14-5		4-1		اقل من سنة			
								F انث	M ذكور	F انث	M ذكور	F انث	M ذكور	F انث	M ذكور	F انث	M ذكور	F انث	M ذكور		
Typhoid Paratyphoid	929	535	394	15	9	5	5	515	380	129	134	299	182	60	45	21	17	6	2	حمى التيفوئيد والباراتييفوئيد	A01
Shigellosis	570	328	242	2	1	0	0	326	241	43	31	165	107	52	37	46	35	20	31	داء الشيغيليات (الشيجليه)دسنتاريا	A03
Dirrhoea & gastroenteritis	18378	8462	9916	112	138	192	226	8158	9552	469	659	1062	1367	1217	1479	2696	3186	2714	2861	الاسهال والانتهايات (التزلات)المعدية المعوية	A09
Respiratory tuberculosis not confor	85	34	51	2	8	0	0	32	43	9	7	16	30	1	3	3	2	3	1	السل التنفسي الغير المؤكد بالفحص الجرثومي	A16
Tetanus neonatorum	1	1	0	0	0	0	0	1	0	0	0	0	0	0	0	0	0	1	0	كزاز حديثي الولادة	A33
Diphtheria	0	0	0	0	0	0	0	0	0	0	0	0	0	0	0	0	0	0	0	الخناق (دفتيريا)	A36
whooping cough	150	85	65	7	1	3	3	75	61	3	0	6	7	31	22	29	27	6	5	الشاهوق السعال الديكي	A37
Acute poliomyelitis	0	0	0	0	0	0	0	0	0	0	0	0	0	0	0	0	0	0	0	التهاب ستجابيه النخاع الحد شلل الاطفال	A80
measles	71	34	37	0	0	0	0	34	37	0	0	6	1	13	16	11	13	4	7	الحصبة	B05
Mumps	215	90	125	0	0	0	0	90	125	3	3	18	23	10	36	44	52	15	11	النكاف	B26
malaria	4267	1985	2282	33	36	39	36	1913	2210	303	397	747	877	479	470	264	312	120	154	الملاريا	B50-52
Schistosomiasis(Bilharziasis)	1411	563	848	4	9	3	0	556	839	39	66	240	388	252	372	25	13	0	0	داء البلهارسيا	B56
Ginaia worm. (Dracunculisis)	0	0	0	0	0	0	0	0	0	0	0	0	0	0	0	0	0	0	0	بوودة غينيا	B72
Anemia	2086	1371	715	21	15	20	17	1330	683	167	98	763	205	148	130	169	175	83	75	فقر الدم	D50
Diabetes mellitus	51	17	34	2	0	0	0	15	34	10	18	4	7	1	9	0	0	0	0	داء السكري	E10
Malnutrition	1210	608	602	6	6	6	10	596	586	60	46	88	65	71	83	164	204	213	188	سوء التغذية	E40
Mental & behavioural disorders	403	187	216	15	6	7	3	165	207	46	70	102	126	17	10	0	1	0	0	الاضطرابات النفسية والسلوكية	F09
Nontauerial meningitis	89	48	41	0	0	0	0	48	41	3	5	20	8	8	8	10	12	7	8	التهاب سحليا لا بكتيري	G03
Diseases of the eye &adnexa	4177	1922	2255	12	26	18	25	1892	2204	393	540	468	490	409	474	351	422	271	278	امراض العين وملحقاتها	H01
Diseases of the ear &mostoid proces	2164	993	1171	21	19	7	7	965	1145	60	91	297	288	236	350	270	293	102	123	امراض الأذن	H60
Acute rheumtic fever	3005	1843	1162					1843	1162	722	553	994	515	115	84	12	10	0	0	الحمى الروماتيزمية الحادة	I01
Hypertensive diseases	929	435	494	18	10	28	28	389	456	206	252	157	177	15	13	9	8	2	6	امراض ارتفاع ضغط الدم	I10
Diseases of the respiratory system	24753	11554	13199	24	29	37	38	11493	13132	1146	1387	2688	2920	2379	2862	2970	3383	2310	2580	امراض الجهاز التنفسي	J01
Dental caries	1674	777	897	3	6	0	1	774	890	156	182	314	352	196	244	97	97	11	15	تسوس اسنان	K02
Diseases of the digestive system	3743	1923	1820	38	30	51	39	1834	1751	381	471	970	785	261	281	141	129	81	85	امراض جهاز الهضمي	K20
Diseases of Liver	69	25	44	0	0	0	0	25	44	9	6	6	27	7	7	3	4	0	0	امراض الكبد	K70
Diseases of the skin &subcutaneous	4474	2218	2256	24	22	16	21	2178	2213	289	357	650	685	537	502	469	417	233	252	امراض الجلد والنسيج	L01
Diseases of genitourinary system	5765	2905	2860	54	54	36	44	2815	2762	514	699	1615	1375	539	530	128	129	19	29	امراض الجهاز البولي	N01
Anemia	2086	1371	715	21	15	20	17	1330	683	167	98	763	205	148	130	169	175	83	75	فقر الدم	O50
Obstructed labour	99	99	0	7	0	0	0	92	0	5	0	84	0	3	0	0	0	0	0	ولادة متعسرة	O64
Injury	140	51	89	0	1	0	2	51	86	12	20	19	43	11	20	9	3	0	0	اصابات و كسور	S01
Burns & corrosions	11689	4449	7240	47	44	226	372	4176	6824	493	974	1193	2312	1281	2177	903	1071	306	290	الحروق	T20
Others	3805	2252	1553	14	7	0	1	2238	1545	262	233	1372	604	250	229	214	264	140	215	الآخري	
Total	98488	47165	51323	502	492	714	895	45949	49936	6099	7397	15126	14171	8747	10623	9227	10454	6750	7291	الاجمالي	

التقرير السنوي لحالات الأمراض المسجلة في مستشفيات الضالع للعام 2007

Diseases	New Cases.No الجديدة														الامراض	م
	اجمالي الحالات			+45		45-15		14-5		4-1		اقل من سنة				
	الاجمالي	F انث	M ذكور	F انث	M ذكور	F انث	M ذكور	F انث	M ذكور	F انث	M ذكور	F انث	M ذكور			
Cholera	0	0	0	0	0	0	0	0	0	0	0	0	0	0	الكوليرا	A00
Typhoid Paratyphoid	130	116	14	106	13	9	1	1	0	0	0	0	0	0	حمى التيفود والباراتيفودية	A01
Shigellosis	213	0	0												داء الشيغيليات (الشيجيلية)بسنناريا	A03
Dirrhoea & gastroenteritis	1452	663	789	100	160	100	85	98	125	210	249	155	170	الاسهال والانتهايات (الزلات) المعديه المعويه	A09	
measles	37	22	15	0	0	2	0	4	3	2	3	14	9	الحصبه	B05	
Acute hepatitis C	12	4	8	1	6	2	0	1	1	0	1	0	0	التهاب كبدي فيروسي غير محدد	B17	
Malaria	0			20	52	18	18	31	42	38	40	4	12	ملاريا	B50	
Unspecified intestinal parassitism	257	106	151	31	77	26	34	27	26	21	14	1	0	امراض الامعاء الطفليه بدون تحديد	B82	
Schistosomiasis(Bilharziasis)	72	26	46	5	10	15	5	6	5	0	16	0	10	داء البلهارسيا	B56	
Neoplasms	103	59	44	29	23	23	13	3	8	4	0	0	0	اورام	C01	
Anemia	173	126	47	46	18	55	12	4	8	18	9	3	0	فقر الدم	D50	
Other Anemias	0	0	0											انواع اخرى من فقر الدم	D64	
Diabetes mellitus	323	161	162	149	162	9	0	3	0	0	0	0	0	داء السكري	E10	
Malnutrion	166	85	81	28	34	7	3	7	19	24	15	19	10	سوء التغذية	E40	
Specific personality disorders	49	21	28	18	28	2	0	1	0	0	0	0	0	اضطرابات شخصيه وسلوكيات	F60-69	
Mental retrardation	0	0	0											التخلف العقلي	F70-79	
Epilepsy	13	4	9	3	8	1	1	0	0	0	0	0	0	الصرع	G40	
Asthma	256	89	167	36	78	9	10	15	19	20	35	9	25	الربو	H45	
Diseases of the eye &adnexa	273	123	150	53	72	34	34	16	25	13	12	7	7	امراض العين وملحقاتها	H01	
Diseases of the middle ear &mostoid	312	135	177	24	33	15	33	37	45	51	48	8	18	اضطرابات بالأذن الوسطى	H65-H75	
Acute rheumtic fever	311	239	72	169	196	62	35	5	5	3	2	0	0	الحمى الروماتيزميه الحادة	I01	
Chronic rheumatic herart diseases	144	56	88	56	88	0	0	0	0	0	0	0	0	امراض القلب الروماتيزيه المزمنه	I05	
Hypertensive diseases	138	6	132	143	132	6	0	0	0	0	0	0	0	امراض ارتفاع ضغط الدم	I10	
Angina Pectoris	232	123	109	35	57	60	41	28	11	0	0	0	0	آلم الصدر	I20	
Hypotension	27	143	15	47	77	76	31	20	0	0	0	0	0	نقص (انخفاض)ضغط الدم	I95	
Acute tonsillitis	1261	686	376	95	153	52	92	68	81	55	48	2	2	التهاب اللوزتين	J03	
Viral pneeumonia	611	261	611	115	145	99	108	80	107	118	149	94	102	التهاب رئوي فيروسي	J12	
Other diseases of upper respiratory tract	112	45	67	33	28	23	32	37	98	67	75	45	50	امراض اخرى بالجهاز التنفسي العلوي	J39	
Gastritis& duodenitis	310	166	144	208	124	90	35	18	0	0	0	0	0	التهاب بالمعدة والاثني عشر	K29	
Diseases of the skin &subcutaneous tissue	206	90	116	44	53	17	20	11	9	12	15	6	19	امراض الجلد والنسيج	L01	
Furuncle&carbuncle	8	3	5	0	1	3	4	0	0	0	0	0	0	المامل	L02	
urticaria	262	124	138	31	44	39	34	29	36	23	24	2	0	الحساسيه	L50	
Myalgia	170	105	65	48	44	49	21	8	0	0	0	0	0	آلم الظهر والرقبة	M54	
Diseases of genitourinary system	484	246	238	95	126	85	34	37	19	20	35	9	25	امراض الجهاز البولي	N01	
Renal Tubulo-interstitial Diseases	6	1	5	1	0	0	5	0	0	0	0	0	0	امراض الكلى	N16-N10	
Spontaneous abortion	0	0	0	0	1	0	0	0	0	0	0	0	0	اجهاض عفوي تلقائي	O03	
Maternal disorders predominantly related to prgna	266	266	0	79	0	186	0	1	0	0	0	0	0	اعتلالات اموميه ترتبط اساسا بالحمل	O20-O29	
Cough	20	8	12	0	0	0	0	4	11	4	1	0	0	السعال	R05	
Abdominal &pelvic	515	225	290	93	79	83	34	18	0	0	0	0	0	آلم البطن	R10	
Injury	205	80	125	3	18	10	42	32	37	32	28	3	0	اصابات و كسور	S01	
Other &unspecified injuries of ankle and foot	191	88	103	38	50	20	31	30	22	0	0	0	0	آلم القدم	S99	
Burns & corrosions	222	99	123	72	70	7	16	6	18	13	12	1	7	الحروق	T20	
Other external causes of accidental injury	261	184	77	91	20	28	10	49	37	16	10	0	0	الاسباب الخارجيه الخرى للاصابات بالحوادث	V01	
Others	684	396	288	175	137	128	56	30	31	33	32	30	32	اخرى		
Total	10487	5380	5087	2320	2417	1450	930	765	848	797	873	412	498	الاجمالي		

التقرير السنوي لحالات الأمراض المسجلة في المراكز و الوحدات الصحية في محافظة الضالع للعام 2007

Diseases	New Cases .No. عدد الحالات الجديدة													الامراض	م		
	اجمالي الحالات			+45		45-15		14-5		4-1		اقل من سنة					
	الاجمالي	F انث	M ذكور	F انث	M ذكور	F انث	M ذكور	F انث	M ذكور	F انث	M ذكور	F انث	M ذكور				
Cholera	0	-	-	-	-	-	-	-	-	-	-	-	-	-	-	-	A00 الكوليرا
Typhoid Paratyphoid	1467	-	-	-	-	-	-	-	-	-	-	-	-	-	-	-	A01 حمى التيفود والباراتييفوديه
Dirrhoea & gastroenteritis	8896	-	-	-	-	-	-	-	-	-	-	-	-	-	-	-	A09 الاسهالات
Tuberculosis	30	-	-	-	-	-	-	-	-	-	-	-	-	-	-	-	A15 اشتية بالنسل
Obstetrical tetanus	24	-	-	-	-	-	-	-	-	-	-	-	-	-	-	-	A34 كزاز توليدي
whooping cough	230	-	-	-	-	-	-	-	-	-	-	-	-	-	-	-	A37 الشاهوق السعال الديكي
Herpes Simplex	2	-	-	-	-	-	-	-	-	-	-	-	-	-	-	-	A60 امراض الغد الصماء
varicella(chickenpox)	378	-	-	-	-	-	-	-	-	-	-	-	-	-	-	-	B01 جذيري الماء
measles	876	-	-	-	-	-	-	-	-	-	-	-	-	-	-	-	B05 الحصبة
Acute Hepatitis A	21	-	-	-	-	-	-	-	-	-	-	-	-	-	-	-	B15 التهاب الكبد الالفي الحاد
Acute hepatitis B	8	-	-	-	-	-	-	-	-	-	-	-	-	-	-	-	B16 التهاب الكبد الباني
Other acute viral Hepatitis	38	-	-	-	-	-	-	-	-	-	-	-	-	-	-	-	B17 التهاب كبدي فيروسي غير محدد
malaria	3348	-	-	-	-	-	-	-	-	-	-	-	-	-	-	-	B50 ملاريا (المتصورات المنجلية)
Schistosomiasis(Bilharziasis)	1689	-	-	-	-	-	-	-	-	-	-	-	-	-	-	-	B56 داء البلهارسيا
Unspecified intestinal parassitism	4409	-	-	-	-	-	-	-	-	-	-	-	-	-	-	-	B82 امراض الامعاء الطفيلية(بدون تحديد)
Diseases of the blood&blood-forming organs	1270	-	-	-	-	-	-	-	-	-	-	-	-	-	-	-	D50-89 امراض الدم
Other anaemias	25858	-	-	-	-	-	-	-	-	-	-	-	-	-	-	-	D64 انواع اخرى من فقر الدم
Diabetes mellitus	993	-	-	-	-	-	-	-	-	-	-	-	-	-	-	-	E10 داء السكري
Malnutrition	532	-	-	-	-	-	-	-	-	-	-	-	-	-	-	-	E40 سوء التغذية
Mental & behavioural disorders	7592	-	-	-	-	-	-	-	-	-	-	-	-	-	-	-	F00-09 الاضطرابات العقلية والسلوكية
Nontauerial meningitis	0	-	-	-	-	-	-	-	-	-	-	-	-	-	-	-	G03 التهاب سحايا لا بكتيري
Diseases of the eye &adnexa	919	-	-	-	-	-	-	-	-	-	-	-	-	-	-	-	H01 امراض العين وملحقاتها
Disorders of the ear&mastoid process	6113	-	-	-	-	-	-	-	-	-	-	-	-	-	-	-	H60-H95 الاضطرابات بالآذن والفتوء
Chronic rheumatic herat diseases	248	-	-	-	-	-	-	-	-	-	-	-	-	-	-	-	I05 امراض القلب
Hypertensive diseases	498	-	-	-	-	-	-	-	-	-	-	-	-	-	-	-	I10 امراض ارتفاع ضغط الدم
Hypotension	167	-	-	-	-	-	-	-	-	-	-	-	-	-	-	-	I95 نقص (انخفاض)ضغط الدم
Acute sinusitis	888	-	-	-	-	-	-	-	-	-	-	-	-	-	-	-	J01 التهاب الجيوب الانفية الحادة
Acute tonsillitis	3875	-	-	-	-	-	-	-	-	-	-	-	-	-	-	-	J03 التهاب اللوزتين
Other diseases of upper respiratory tract	22271	-	-	-	-	-	-	-	-	-	-	-	-	-	-	-	J39 امراض اخرى بالجهاز التنفسي العلوي
Dental caries	86	-	-	-	-	-	-	-	-	-	-	-	-	-	-	-	k02 تسوس اسنان
Diseases of the digestive system	1212	-	-	-	-	-	-	-	-	-	-	-	-	-	-	-	K00-K93 امراض جهاز الهضم
Gastric ulcer	1285	-	-	-	-	-	-	-	-	-	-	-	-	-	-	-	K25 امراض المعدة
Diseases of the skin &subcutaneous tissue	1044	-	-	-	-	-	-	-	-	-	-	-	-	-	-	-	L01 امراض الجلد والنسيج
Urticaria	10363	-	-	-	-	-	-	-	-	-	-	-	-	-	-	-	L50 حالات الحساسية
Abdominal &pelvic pain	90	-	-	-	-	-	-	-	-	-	-	-	-	-	-	-	M05-M14 امراض العظام والمفاصل
Diseases of genitourinary system	2041	-	-	-	-	-	-	-	-	-	-	-	-	-	-	-	N01 امراض الجهاز البولي
Other obstetric condition	2686	-	-	-	-	-	-	-	-	-	-	-	-	-	-	-	O99-O95 مضاعفات تتعلق بالولادة
Burns & corrosions	1634	-	-	-	-	-	-	-	-	-	-	-	-	-	-	-	T20 الحروق
Transport Accidents	57	-	-	-	-	-	-	-	-	-	-	-	-	-	-	-	V01 حوادث النقل
Others	9712	-	-	-	-	-	-	-	-	-	-	-	-	-	-	-	أخرى
Total	122850	-	-	-	-	-	-	-	-	-	-	-	-	-	-	-	الاجمالي

التقرير السنوي لحالات الأمراض المسجلة في المراكز الوحدات الصحية في مديريات محافظة اب للعام 2007

Diseases	New Cases.No عدد الحالات الجديدة														الامراض	م
	اجمالي الحالات			+45		45-15		14-5		4-1		اقل من سنة				
	الاجمالي	F انث	M ذكور	F انث	M ذكور	F انث	M ذكور	F انث	M ذكور	F انث	M ذكور	F انث	M ذكور			
Typhoid Paratyphoid	4617	3125	1492	-	-	-	-	-	-	-	-	-	-	-	حمى التيفوئيد والباراتييفوئيد	A01
Shigellosis	6826	3062	3764	-	-	-	-	-	-	-	-	-	-	-	داء الشيغيليات (الشيجيلية)استنتاريا	A03
Dirrhoea &gastroenteritis	37936	17305	20631	-	-	-	-	-	-	-	-	-	-	-	الاسهال والالتهابات (النزلات)المعدية المعويه	A09
Tuberculosis	386	203	183	-	-	-	-	-	-	-	-	-	-	-	الدرن (السل)	A15
Obstetrical tetanus	0	0	0	-	-	-	-	-	-	-	-	-	-	-	كزاز توليدي	A34
Other tetanus	28	18	10	-	-	-	-	-	-	-	-	-	-	-	اشكال اخرى من الكزاز(التيتانوس)	A35
Diphtheria	0	0	0	-	-	-	-	-	-	-	-	-	-	-	الخنثاق (دفتيريا)	A36
whooping cough	196	105	91	-	-	-	-	-	-	-	-	-	-	-	الشاهوق السعال الديكي	A37
Acute poliomyelitis	1	1	0	-	-	-	-	-	-	-	-	-	-	-	التهاب سنجابيه النخاع الحاد شلل الاطفال	A80
varicella(chickenpox)	0	0	0	-	-	-	-	-	-	-	-	-	-	-	جدري الماء	B01
measles	345	153	192	-	-	-	-	-	-	-	-	-	-	-	الحصبة	B05
Acute Hepatitis A	719	287	432	-	-	-	-	-	-	-	-	-	-	-	التهاب الكبد الالفي الحاد	B15
Mumps	0	0	0	-	-	-	-	-	-	-	-	-	-	-	النكاف	B26
	24593	10728	13865	-	-	-	-	-	-	-	-	-	-	-	الملاريا	B50-52
Schistosomiasis(Bilharziasis)	24593	10728	13865	-	-	-	-	-	-	-	-	-	-	-	داء البلهارسيا	B56
Unspecified intestinal parasitism	26755	12371	14384	-	-	-	-	-	-	-	-	-	-	-	امراض الامعاء الطفيلية بدون تحديد	B82
Anemia	22260	12452	9808	-	-	-	-	-	-	-	-	-	-	-	فقر الدم	D50
Malnutrition	0	0	0	-	-	-	-	-	-	-	-	-	-	-	سوء التغذية	E40
Mental &behavioural disorders	2325	1226	1099	-	-	-	-	-	-	-	-	-	-	-	الاضطرابات العقلية والسلوكية	F00-09
Encephalitis	186	71	115	-	-	-	-	-	-	-	-	-	-	-	التهاب الدماغ	G04
Diseases of the eye &adnexa	8273	3963	4310	-	-	-	-	-	-	-	-	-	-	-	امراض العين وملحقاتها	H01
Diseases of external ear	0	0	0	-	-	-	-	-	-	-	-	-	-	-	اضطرابات الاذن(الخارجيه)	H60-H62
Chronic rheumatic herart diseases	0	0	0	-	-	-	-	-	-	-	-	-	-	-	امراض القلب الروماتيزيه المزمنه	I05
Other diseases of upper respiratory tract	55582	25430	30152	-	-	-	-	-	-	-	-	-	-	-	امراض اخرى بالجهاز التنفسي العلوي	J39
Dental caries	4475	2081	2394	-	-	-	-	-	-	-	-	-	-	-	تسوس اسنان	k02
Diseases of the digestive system	4917	2585	2332	-	-	-	-	-	-	-	-	-	-	-	امراض جهاز الهضم	k20
Diseases of the skin &subcutaneous tissue	8524	3885	4639	-	-	-	-	-	-	-	-	-	-	-	امراض الجلد والنسيج	L01
Diseases of genitourinary system	16435	9039	7396	-	-	-	-	-	-	-	-	-	-	-	امراض الجهاز البولي	N01
Other obstetric condition	108	108	0	-	-	-	-	-	-	-	-	-	-	-	مضاعفات تتعلق بالولادة	O99-O95
Injury	1475	427	1048	-	-	-	-	-	-	-	-	-	-	-	اصابات و كسور	S01
Burns & corrosions	8016	3136	4880	-	-	-	-	-	-	-	-	-	-	-	الحروق وجروح	T20
	30689	17490	13199	-	-	-	-	-	-	-	-	-	-	-	اخرى	
Total	290260	139979	150281	-	-	-	-	-	-	-	-	-	-	-	الاجمالي	

خلاصة الحالات المرضية المترددة على العيادات الخارجية بالمستشفيات التخصصية و العامة و الريفية العاملة بمحافظة ماراب و التابعة للقطاع العام للعام 2007

Diseases	New Cases .No عدد الحالات الجديدة													الامراض	م
	اجمالي الحالات			+45		44-15		14-5		4-1		اقل من سنة			
	الاجمالي	F اناث	M ذكور	F اناث	M ذكور	F اناث	M ذكور	F اناث	M ذكور	F اناث	M ذكور	F اناث	M ذكور		
Cholera	0		0	0	0	0	0	0	0	0	0	0	0	الكوليرا	A00
Typhoid Paratyphoid	118	88	30	31	13	53	14	4	3	0	0	0	0	حمى التيفود والباراتييفوديه	A01
Diarrhoea & gastroenteritis	2311	1150	1161	132	153	295	217	197	208	276	308	250	275	الإسهال والالتهابات (النزلات) المعدية المعوية	A09
Tuberculosis	3	2	1	1	0	1	1	0	0	0	0	0	0	الدرن (السل)	A15
Brucellosis	13	8	5	4	2	4	3	0	0	0	0	0	0	حمى مالطيه داء البروسيلات	A23
whooping cough	23	14	9	0	0	5	1	4	6	4	2	1	0	الشاهوق السعال الديكي	A37
Streptococcal septicemia	5	2	3	0	0	0	0	0	0	0	0	2	3	تسمم دموي	A40
varicella(chickenpox)	3	0	3	0	1	0	2	0	0	0	0	0	0	جدري الماء	B01
measles	3	1	2	0	0	0	0	0	0	1	1	0	1	الحصبة	B05
Acute hepatitis C	151	72	79	13	15	31	26	10	14	11	15	7	9	التهاب كبدى فيروسى غير محدد	B17
Mumps	33	17	16	6	7	9	8	0	1	2	0	0	0	التكف	B26
Plasmodium falciparum malaria	133	69	64	15	14	23	20	12	14	13	12	6	4	ملاريا (المتصورات المنجلية)	B50
Leishmaniasis	7	5	2	0	0	2	0	3	2	0	0	0	0	داء الليشمانيات	B55
Unspecified intestinal parasitism	1132	678	454	232	205	397	214	46	33	3	2	0	0	امراض الامعاء الطفيلية بدون تحديد	B82
Malignant neoplasms	3	1	2	1	2	0	0	0	0	0	0	0	0	الاورام الخبيثة	C00
Neoplasms ,tumeurs	3	2	1	2	1	0	0	0	0	0	0	0	0	اورام	C01
Anemia	2470	1378	1092	282	268	532	294	233	217	202	205	129	108	فقر الدم	D50
Other anaemias	238	141	97	34	18	57	27	21	23	21	22	8	7	انواع اخرى من فقر الدم	D64
Disorders of Thyroid gland	1	1	0		0	1	0	0	0	0	0	0	0	اضطرابات الغدة الدرقية	E01
Diabetes mellitus	596	297	299	243	253	53	44	0	2	1	0	0	0	داء السكري	E10
Malnutrition	30	13	17	2	2	0	0	0	0	4	7	7	8	سوء التغذية	E40
Mod(affective) Disorders	154	102	52	28	19	73	33	1	0	0	0	0	0	الاضطرابات المزاجية الوجدانية	F30-F39
Diseases of the nervous system	27	13	14	7	9	6	5	0	0	0	0	0	0	امراض الجهاز العصبي	G00
Bacterial meningitis	25	14	11	0	0	0	0	0	0	9	6	5	5	التهاب السحايا بكتيري	G01
Encephalitis	59	27	32	25	31	2	1	0	0	0	0	0	0	التهاب الدماغ	G04
Epilepsy	16	4	12	0	2	4	6	0	4	0	0	0	0	الصرع	G40
Diseases of the eye & adnexa	314	137	177	25	41	42	52	30	36	30	38	10	10	امراض العين وملحقاتها	H01
Diseases of external ear	25	12	13	7	6	5	7	0	0	0	0	0	0	اضطرابات الأذن (الخارجية)	H60-H62
Diseases of the middle ear & mostoid	416	201	215	26	27	40	49	44	50	55	54	36	35	اضطرابات الأذن الوسطى	H65-H75
Chronic rheumatic heart diseases	3	2	1	0	0	2	1	0	0	0	0	0	0	امراض القلب الروماتيزية المزمنة	I05
Hypertensive diseases	709	361	348	250	246	94	78	0	7	9	11	8	6	امراض ارتفاع ضغط الدم	I10
Haemorrhoid	76	9	67	9	67	0	0	0	0	0	0	0	0	البواسير	I84
Hypotension	892	484	408	168	188	313	218	3	2	0	0	0	0	نقص (انخفاض) ضغط الدم	I95
Acute sinusitis	568	288	280	55	73	134	118	60	55	35	31	4	3	التهاب الجيوب الاتفية الحادة	J01

خلاصة الحالات المرضية المترددة على العيادات الخارجية بالمستشفيات التخصصية و العامة و الريفية العاملة بمحافظة مارب و التابعة للقطاع العام للعام 2007

Diseases	New Cases .No العدد الجديدة														الامراض	م
	اجمالي الحالات			+45		44-15		14-5		4-1		اقل من سنة				
	الاجمالي	F	M ذكور	F اناث	M ذكور	F اناث	M ذكور	F اناث	M ذكور	F اناث	M ذكور	F اناث	M ذكور			
Acute pharyngitis	27	8	19	4	7	4	12	0	0	0	0	0	0	0	التهاب البلعوم الحاد	J02
Acute tonsillitis	879	437	442	45	55	142	131	159	170	91	86	0	0	0	التهاب اللوزتين	J03
Acute laryngitis&tracheitis	749	510	239	291	59	75	99	134	66	10	9	0	6	0	التهاب الحنجرة و القصبة الهوائية الحاد	J04
Acute upper respiratory	214	104	110	26	32	42	51	36	27	0	0	0	0	عدوى حادة بمواقع متعددة بالجهاز التنفسي الطوي	J06	
Influenza &pneumonia	188	94	94	21	11	17	15	13	21	18	23	25	24	0	النزلة الوافدة (الانفلونزا)التهاب رئوي	J10-J18
Acute bronchitis	420	204	216	15	15	34	35	48	49	62	65	45	52	0	التهاب القصبات الحاد	J20-21
Other diseases of upper respiratory tract	1876	872	1004	117	188	274	234	172	179	167	227	142	176	0	امراض اخرى بالجهاز التنفسي السفلي	J39
Dental caries	961	490	471	147	132	177	161	144	145	22	33	0	0	0	تسوس اسنان	k02
Diseases of the digestive system	56	25	31	9	13	9	6	5	3	2	3	0	6	0	امراض جهاز الهضم	k20
Gastric ulcer	274	161	113	71	64	89	49	1	0	0	0	0	0	0	قرحة بالمعدة	K25
Duodenal ulcer	259	172	87	65	33	103	52	4	2	0	0	0	0	0	التهاب بالمعدة والاثنى عشر	K29
Diseases of Liver	218	100	118	18	20	45	45	15	23	15	19	7	11	0	امراض الكبد	K70
Diseases of the skin &subcutaneous tissue	251	128	123	28	32	45	35	26	24	19	24	10	8	0	امراض الجلد و النسيج	L01
Diseases of the musculoskeletal system &connectivetissue	30	16	14	7	8	9	6	0	0	0	0	0	0	0	امراض الجهاز العضلي و النسيج الضام	M00-M99
Arthropathies	988	528	460	255	228	211	171	53	52	9	9	0	0	0	اعتلالات المفاصل	M00-M25
Diseases of genitourinary system	1520	823	697	342	268	346	298	86	81	43	41	6	9	0	امراض الجهاز البولي	N01
Renal failure	27	19	8	15	6	4	2	0	0	0	0	0	0	0	الفشل الكلوي	N17
Complication of labour &delivery	45	45	0	0	0	45	0	0	0	0	0	0	0	0	مضاعفات المخاض و الحمل	O60
Other obstetric conditions not elsewhere classified	34	34	0	0	0	34	0	0	0	0	0	0	0	0	مضاعفات تتعلق بالولادة غير مصنفة	O99-O95
Cough	64	30	34	7	12	9	11	9	7	5	4	0	0	0	السعال	R05
Abdominal&belvic pain	115	59	56	21	22	25	23	10	9	3	2	0	0	0	الم البطن او الحوض	R10
Headache	251	133	118	40	37	70	63	23	18	0	0	0	0	0	الصداع -وجع الراس لايشمل الشقيقة	R51
Other disorders of white blood cells	433	221	212	43	39	35	39	42	25	69	64	32	45	0	اضطرابات كريات الدم البيضاء	D72
Acute appendicitis	30	10	20	3	3	7	12	0	5	0	0	0	0	0	التهاب الزائدة الدودية	K35
Cholecystitis	24	15	9	8	6	7	3	0	0	0	0	0	0	0	التهاب المرارة	K81
Injury	116	37	79	6	26	17	28	11	19	3	6	0	0	0	اصابات و كسور	S01
Others	74	42	32	42	32	0	0	0	0	0	0	0	0	0	العقم	
Total	20683	10910	9773	3244	3011	4053	3020	1659	1602	1214	1329	740	811		الاجمالي	

التقرير السنوي لحالات الأمراض المسجلة في مستشفى برط العنان في محافظة الجوف للعام 2007

Diseases	New Cases .No عدد الحالات الجديدة													الامراض	م
	اجمالي الحالات			+45		45-15		14-5		4-1		أقل من سنة			
	الاجمالي	F انث	M ذكور	F انث	M ذكور	F انث	M ذكور	F انث	M ذكور	F انث	M ذكور	F انث	M ذكور		
Shigellosis	14	6	8	0	0	5	3	0	2	1	3	0	0	داء الشيغيليات (الشيجيليه)دسنارييا	A03
Dirrhoea &gastroenteritis	284	150	134	12	20	19	17	26	21	49	42	44	34	الاسهال والالتهابات (النزلات)المعديه المعويه	A09
Tuberculosis	99	54	45	26	23	20	15	8	6	0	1	0	0	الدرن (السل)	A15
Diphtheria	3	1	2	0	0	0	0	0	0	0	2	1	0	الغثاق (دفتيريا)	A36
measles	0	0	0	0	0	0	0	0	0	0	0	0	0	الحصبه	B05
Plasmodium falciparum malaria	15	3	12	0	3	1	5	2	2	0	2	0	0	ملاريا (المتصورات المنجليه)	B50
Schistosomiasis(Bilharziasis)	343	199	144	42	42	51	42	41	34	65	26	0	0	داء البلهارسيا	B56
Unspecified intestinal parasitism	278	149	129	35	37	41	33	35	29	23	22	15	8	امراض الامعاء الطفيليه بدون تحديد	B82
Anemia	177	115	62	36	15	45	30	25	13	7	4	2	0	فقر الدم	D50
Neurotic stress-related &somatoform disorder	113	53	60	14	22	25	30	14	8	0	0	0	0	الاضطرابات العصبيه	F40-48
Diseases of the eye &adnexa	140	72	68	13	25	20	10	17	12	17	15	5	6	امراض العين وملحقاتها	H01
Other diseases of upper respiratory tract	883	454	429	86	275	211	34	95	76	37	26	25	18	امراض اخرى بالجهاز التنفسي العلوي	J39
Dental caries	213	103	110	24	20	42	58	34	25	3	7	0	0	تسوس اسنان	k02
Diseases of Liver	19	7	12	0	0	4	3	0	2	3	7	0	0	امراض الكبد	K70
Diseases of the skin &subcutaneous tissue	106	52	54	8	17	12	10	14	13	10	7	8	7	امراض الجلد والنسيج	L01
Diseases of genitourinary system	173	84	89	27	36	33	28	17	20	7	3	0	2	امراض الجهاز البولي	N01
Cough	174	92	82	2	1	6	5	20	23	41	38	23	15	السعال	R05
Injury , Poisoning	0	0	0	0	0	0	0	0	0	0	0	0	0	الاصابات والتسممات	S01
Injury	82	27	55	10	7	4	18	5	17	8	13	0	0	اصابات و كسور	S01
Burns & corrosions	57	22	35	2	5	4	3	5	14	11	13	0	0	الحروق	T20
Total	3173	1643	1530	337	548	543	344	358	317	282	231	123	90	الاجمالي	

التقرير السنوي لحالات الأمراض المسجلة في المستشفيات والمراكز الصحية في محافظة حجة للعام 2007

Diseases	New Cases .No عدد الحالات الجديدة													الامراض	م
	اجمالي الحالات Total of cases			+45		45-15		14-5		4-1		اقل من سنة			
	F	M		F	M	F	M	F	M	F	M	F	M		
Typhoid Paratyphoid	14618	3499	3810	1057	1247	1615	1811	618	570	183	150	26	32	حمى التيفود والباراتييفودية	A01
Shigellosis	5820	1479	1431	341	332	423	437	409	374	236	211	70	77	داء الشيغيليات (الشيغيلية)دسنتاريا	A03
Dirrhoea &gastroenteritis	17936	8614	9322	975	1083	1603	1742	1861	2003	2256	2402	1919	2092	الاسهال والالتهابات (النزلات)المعديه المعويه	A09
Tuberculosis	461	234	227	71	71	109	100	54	56	0	0	0	0	الدرن (السل)	A15
measles	576	271	305	55	62	77	81	63	69	48	60	28	33	الحصبة	B05
Plasmodium falciparum malaria	21443	10456	10987	2045	2109	3157	3401	2508	2727	1774	1731	972	1019	ملاريا (المتصورات المنجلية)	B50
Schistosomiasis(Bilharziasis)	2474	960	1514	214	271	330	508	294	554	122	158	0	23	داء البلهارسيا	B56
Unspecified intestinal parasitism	15488	7757	7731	1576	1649	2249	2336	2214	2148	1298	1205	420	393	امراض الامعاء الطفيلية بدون تحديد	B82
Anemia	6640	3454	3186	962	1001	1215	997	582	579	454	402	241	207	فقر الدم	D50
Diabetes mellitus	217	690	852	261	354	283	356	115	99	31	43	0	0	داء السكري	E10
Neurotic stress-related &somatoform disorder	12	524	461	151	157	257	204	116	100	0	0	0	0	الاضطرابات العصبية	F40-48
Encephalitis	486	229	257	53	63	73	72	52	58	31	41	20	23	التهاب الدماغ	G04
Diseases of the eye &adnexa	11304	5498	5806	1626	1836	1550	1598	1168	1094	739	877	415	401	امراض العين وملحقاتها	H01
Chronic rheumatic herart diseases	4505	2117	2388	733	818	891	1037	428	466	65	67	0	0	امراض القلب الروماتيزية المزمنة	I05
Other diseases of upper respiratory tract				1642	1796	2395	2645	2667	2757	2665	2681	1973	2124	امراض اخرى بالجهاز التنفسي العلوي	J39
Dental caries	5694	2907	2787	754	743	1053	1022	797	772	303	250	0	0	تسوس اسنان	k02
Diseases of Liver	1334	637	697	209	239	190	183	116	128	83	98	39	49	امراض الكبد	K70
Diseases of the skin &subcutaneous tissue	5834	2947	2887	686	753	819	764	679	675	477	452	286	243	امراض الجلد والنسيج	L01
Diseases of genitourinary system	11850	6156	5694	1890	1949	2572	2204	1414	1282	218	199	62	60	امراض الجهاز البولي	N01
Cough	517	207	310	52	58	76	79	56	61	37	51	21	24	السعال	R05
Injury	5021	2145	2876	662	891	752	1081	488	630	210	224	33	50	اصابات و كسور	S01
Burns & corrosions	3236	1612	1624	432	365	410	490	387	392	256	255	127	122	الحروق	T20
Others	0	0	0	3643	5399	7509	7816	4585	4854	2720	2690	1760	1740	اخرى	
Total	135466	62393	65152	20090	23246	29608	30964	21671	22448	14206	14247	8412	8712	الاجمالي	

التقرير السنوي لحالات الأمراض المسجلة في الوحدات الصحية في محافظة حجة للعام 2007

Diseases	New Cases .No عدد الحالات الجديدة													الامراض	م
	اجمالي الحالات			+45		45-15		14-5		4-1		اقل من سنة			
	الاجمالي	F انث	M ذكور	F انث	M ذكور	F انث	M ذكور	F انث	M ذكور	F انث	M ذكور	F انث	M ذكور		
Dirrhoea & gastroenteritis	22250	10355	11895	744	1021	1359	1610	1950	2431	3180	3583	3122	3250	الاسهال والالتهابات (النزلات) المعديه المعويه	A09
Plasmodium falciparum malaria	35167	16863	18304	2742	3313	5283	5312	3749	4179	3215	3425	1874	2075	ملاريا (المنصورات المنجلية)	B50
Schistosomiasis(Bilharziasis)	0	0	0	0	0	0	0	0	0	0	0	0	0	داء البلهارسيا	B56
Anemia	7334	4152	3182	596	511	1652	845	964	897	691	698	249	231	فقر الدم	D50
Diseases of the eye & adnexa	9024	4237	4787	598	701	932	1060	1016	1284	1097	1122	594	620	امراض العين وملحقاتها	H01
Other diseases of upper respiratory tract	27930	12963	14967	1362	1851	2974	3345	2871	3276	3327	3797	2429	2698	امراض اخرى بالجهاز التنفسي العلوي	J39
Burns	14958	6037	8921	585	1213	1631	2913	1740	2432	1524	1684	557	679	الحروق	T20
Others	10872	5637	5235	988	1093	2530	1890	951	1056	740	670	428	526	اخرى	
Total	127535	60244	67291	7615	9703	16361	16975	13241	15555	13774	14979	9253	10079	الاجمالي	

التقرير السنوي لحالات الأمراض المسجلة في المراكز الصحية في مديريات محافظة ريمة للعام 2007

Diseases	New Cases .No عدد الحالات الجديدة													الامراض	م
	اجمالي الحالات			+45		45-15		14-5		4-1		اقل من سنة			
	الاجمالي	F انث	M ذكور	F انث	M ذكور	F انث	M ذكور	F انث	M ذكور	F انث	M ذكور	F انث	M ذكور		
Shigellosis	6307	3077	3230	770	840	426	561	800	841	815	699	266	289	داء الشيغيليات (الشيجليزية)سنناريا	A03
Viral & other specified intestinal infections	13200	6624	6576	1288	1377	1791	1918	1738	1643	1117	1025	690	613	عدوى معوية فيروسية	A08
Dirrhoea & gastroenteritis	14317	7132	7185	879	826	1087	1194	1728	1554	1723	1914	1715	1697	الاسهال والالتهابات (النزلات) المعديه المعويه	A09
Respiratory tuberculosis not conformed bacteriologically	246	138	108	56	39	26	56	56	13	0	0	0	0	السل التنفسي الغير المؤكد بالفحص الجرثومي	A16
Acute Hepatitis A	155	75	80	13	15	25	40	27	14	10	9	0	2	التهاب الكبد الالفي الحاد	B15
malaria	18706	8768	9938	1971	2250	2690	2849	2125	3132	1238	1435	744	272	الملاريا	B50-52
Schistosomiasis(Bilharziasis)	1378	674	704	126	170	290	495	219	37	37	0	2	2	داء البلهارسيا	B56
Anemia	9173	5214	3959	1251	994	1795	1114	971	758	750	665	447	428	فقر الدم	D50
Mental & behavioural disorders	266	161	105	27	39	39	54	76	9	18	1	1	2	التخلف العقلي	F00-09
Diseases of the eye & adnexa	3461	1682	1779	521	537	438	417	281	290	315	386	127	149	امراض العين وملحقاتها	H01
Other diseases of upper respiratory tract	15108	7921	7187	1153	1233	1770	1755	1745	1933	1950	1860	1303	406	امراض اخرى بالجهاز التنفسي العلوي	J39
Dental caries	1346	693	653	140	161	240	254	283	227	30	11	0	0	تسوس اسنان	k02
Diseases of the skin & subcutaneous tissue	6195	3189	3006	906	795	760	867	755	754	599	382	169	208	امراض الجلد والتسبيج	L01
Diseases of genitourinary system	9495	4998	4497	1376	1424	1721	1303	1034	949	693	536	174	285	امراض الجهاز البولي	N01
Complication of labour & delivery	1029	1029	0	5	0	1022	0	2	0	0	0	0	0	مضاعفات المخاض والحمل	O60
Injury	863	413	450	101	124	105	180	159	107	45	38	3	1	اصابات و كسور	S01
Burns & corrosions	6178	2845	3333	593	750	789	1029	814	950	463	432	186	172	الحروق	T20
Total	107423	54633	52790	11176	11574	15014	14086	12813	13211	9803	9393	5827	4526	الاجمالي	

التقرير السنوي لحالات الأمراض المسجلة في العيادات الخارجية في مستشفيات محافظة شبوة للعام 2007

Diseases	New Cases.No عدد الحالات الجديدة														الامراض	م
	اجمالي الحالات			+45		45-15		14-5		4-1		اقل من سنة				
	الاجمالي	F اناث	M ذكور	F اناث	M ذكور	F اناث	M ذكور	F اناث	M ذكور	F اناث	M ذكور	F اناث	M ذكور			
Typhoid Paratyphoid	362	148	214	5	23	26	34	34	56	54	56	29	45	حمى التيفوئيد والبارانتيكويه	A01	
Shigellosis	0	0	0	0	0	0	0	0	0	0	0	0	0	داء الشيغيليات (الشيجييه)سنتاريا	A03	
Other bacterial intestinal infetions	0	0	0	0	0	0	0	0	0	0	0	0	0	عدوى اخرى جرثومية بكتيرييه	A04	
Dirrhoea &gastroenteritis	3057	1445	1612	142	178	253	331	363	370	377	406	310	327	الاسهال والالتهابات (النزلات) المعديه المعويه	A09	
Tuberculosis	0	0	0	0	0	0	0	0	0	0	0	0	0	الدرن (السل)	A15	
measles	58	27	31	0	0	3	2	7	11	12	16	5	2	الحصبه	B05	
Acute Hepatitis A	15	7	8	0	0	0	0	7	8	0	0	0	0	التهاب الكبد الالفي الحاد	B15	
Acute hepatitis B	0	0	0	0	0	0	0	0	0	0	0	0	0	التهاب الكبد الباني	B16	
Acute hepatitis C	0	0	0	0	0	0	0	0	0	0	0	0	0	التهاب كبدى فيروسى غير محدد	B17	
Plasmodium falciparum malaria	790	366	424	80	91	146	171	90	102	43	48	7	12	ملاريا (المتصورات المنجليه)	B50	
Anemia	1477	864	613	302	142	214	155	165	110	128	148	55	58	فقر الدم	D50	
Unspecified intestinal parasitism	539	319	220	43	20	113	55	71	59	54	55	38	31	انواع اخرى من فقر الدم	D64	
Diabetes mellitus	2945	1185	1760	737	1081	444	672	4	7	0	0	0	0	داء السكري	E10	
Malnutrition	1107	597	510	120	128	223	164	123	112	95	75	36	31	سوء التغذية	E40	
Mental &behavioural disorders	133	72	61	13	18	44	34	15	9	0	0	0	0	الاضطرابات العقلية والسلوكيه	F00-09	
Mod(affective) Disorders	120	62	58	9	19	38	30	15	9	0	0	0	0	الاضطرابات المزاجيه الوجدانيه	F30-F39	
Diseases of the eye &adnexa	5812	3082	2730	654	682	753	788	897	651	624	433	154	176	امراض العين وملحقاتها	H01	
Diseases of external ear	329	149	180	12	33	47	58	51	60	35	29	4		اضطرابات الاذن (الخارجيه)	H60-H62	
Acute rheumtic fever	2790	1320	1470	723	771	439	522	157	174	1	3	0	0	الحمى الروماتيزميه الحادة	I01	
Ishaemic Heart diseases	87	37	50	22	35	15	15	0	0	0	0	0	0	الامراض القليه الاقفاريه(الاسكيمييه)	I20	
Acute tonsillitis	877	436	441	48	61	126	134	155	138	87	85	20	23	التهاب اللوزتين	J03	
Other diseases of upper respiratory tract	3819	1848	1971	341	337	455	511	389	446	388	418	275	259	امراض اخرى بالجهاز التنفسي العلوي	J39	
Dental caries	1031	463	568	197	225	141	198	125	145	0	0	0	0	تسوس اسنان	k02	
Diseases of the digestive system	751	387	364	89	93	117	120	102	89	58	44	21	18	امراض جهاز الهضم	k20	
Diseases of the skin &subcutaneous tissue	2420	1166	1254	148	182	271	441	501	405	214	192	32	34	امراض الجلد والنسيج	L01	
Diseases of genitourinary system	89	42	47	12	13	8	11	13	12	9	11	0	0	امراض الجهاز البولي	N01	
Renal Tubulo-interstitial Diseases	90	46	44	24	22	20	18	2	4	0	0	0	0	امراض الكلى	N16-N10	
Cough	98	52	46	0	0	0	1	1	2	19	17	32	26	السعال	R05	
Injury	292	107	185	7	21	42	75	38	66	20	23	0	0	اصابات و كسور	S01	
Burns & corrosions	6158	2846	3312	616	1042	848	823	757	876	531	477	94	94	الحروق	T20	
Others	4070	2061	2009	407	369	585	515	410	465	402	371	257	289	اخرى		
Total	39316	19134	20182	4751	5586	5371	5878	4492	4386	3151	2907	1369	1425	الاجمالي		

التقرير السنوي لحالات الأمراض المسجلة في الوحدات الصحية في مديريات محافظة شبوة للعام 2007

Diseases	New Cases .No عدد الحالات الجديدة														الامراض	م
	Total of cases الاجمالي الحالات		+45		45-15		14-5		4-1		اقل من سنة					
	الاجمالي	F انث	M ذكور	F انث	M ذكور	F انث	M ذكور	F انث	M ذكور	F انث	M ذكور	F انث	M ذكور			
Typhoid Paratyphoid	1299	637	662	241	261	245	273	103	90	48	38	0	0	حمى التيفوئيد والباراتييفوئيد	A01	
Dirrhoea & gastroenteritis	12148	5810	6338	690	810	1189	1353	1212	1384	1516	1590	1203	1201	الاسهال والالتهابات (النزلات) المعديه المعويه	A09	
Obstetrical tetanus	11	7	4	0	0	0	0	0	0	0	0	7	4	كزاز توليدي	A34	
Diphtheria	43	20	23	0	3	5	7	12	6	2	5	1	2	الخناق (دفتيريا)	A36	
measles	194	100	94	0	0	0	0	45	46	44	40	11	8	الحصبة	B05	
Acute hepatitis B	15	5	10	0	0	3	6	2	4	0	0	0	0	التهاب الكبد الباني	B16	
Plasmodium falciparum malaria	1540	660	880	124	151	184	277	245	288	85	134	22	30	ملاريا (المتصورات المنجليه)	B50	
Leishmaniasis	158	83	75	18	28	19	15	22	18	18	9	6	5	داء الليشمانيات	B55	
Schistosomiasis(Bilharziasis)	96	46	50	9	10	10	11	17	16	4	5	6	8	داء البلهارسيا	B56	
Unspecified intestinal parasitism	3048	1551	1497	219	250	478	466	378	401	351	294	125	86	امراض الامعاء الطفيليه بدون تحديد	B82	
Sickle-Cell disorders	3082	1731	1351	214	140	507	316	407	348	385	386	218	161	فقر الدم المنجلي	D57	
Malnutrition	2365	1142	1223	126	143	171	210	179	238	344	314	322	318	سوء التغذية	E40	
Mod(affective) Disorders	285	144	141	47	44	64	83	30	13	3	1	0	0	الاضطرابات المزاجيه الوجدانيه	F30-F39	
Diseases of the nervous system	4050	2043	2007	1005	1097	905	791	102	98	31	21	0	0	امراض الجهاز العصبي	G00	
Diseases of the eye & adnexa	5220	2463	2757	339	412	495	535	430	556	558	514	641	740	امراض العين وملحقاتها	H01	
Other diseases of upper respiratory tract	14236	6765	7471	951	1045	1357	1545	1591	1688	1536	1713	1330	1480	امراض اخرى بالجهاز التنفسي العلوي	J39	
Dental caries	1700	829	871	234	263	340	382	200	198	55	28	0	0	تسوس اسنان	k02	
Diseases of the digestive system	5101	2375	2726	408	607	662	808	524	536	455	466	326	309	امراض جهاز الهضم	k20	
Diseases of the skin & subcutaneous tissue	1642	814	828	171	193	222	220	155	196	143	137	123	82	امراض الجلد والتنسج	L01	
Diseases of genitourinary system	4212	2100	2112	637	698	874	875	445	400	128	114	16	25	امراض الجهاز البولي	N01	
Other obstetric condition	65	65	0	3	0	48	0	14	0	0	0	0	0	مضاعفات تتعلق بالولادة	O99-O95	
Cough	88	40	48	0	0	2	4	17	25	14	11	7	8	السعال	R05	
Injury , Poisoning	0	0	0	0	0	0	0	0	0	0	0	0	0	الاصابات والتسممات	S01	
Burns & corrosions	5371	2588	2783	489	483	741	935	712	772	525	474	121	119	الحروق	T20	
Total	65969	32018	33951	5925	6638	8521	9112	6842	7321	6245	6294	4485	4586	الاجمالي		

التقرير السنوي لحالات الأمراض المسجلة في المراكز الصحية في محافظة شبوة للعام 2007

Diseases	New Cases .No الحالات الجديدة													الامراض	م
	اجمالي الحالات			+45		45-15		14-5		4-1		اقل من سنة			
	الاجمالي	F اثاث	M ذكور	F اثاث	M ذكور	F اثاث	M ذكور	F اثاث	M ذكور	F اثاث	M ذكور	F اثاث	M ذكور		
Cholera	0	0	0	0	0	0	0	0	0	2	3	1	2	الكوليرا	A00
Typhoid Paratyphoid	925	543	382	253	173	227	184	53	16	10	9	0	0	حمى التيفود والباراتييفوديه	A01
Dirrhoea & gastroenteritis	7197	3432	3765	630	696	587	695	843	961	849	864	523	549	الاسهال والالتهابات (النزلات) المعديه المعويه	A09
Brucellosis	478	239	239	109	109	116	117	6	3	4	6	4	4	حمى مالطيه داء البروسيلات	A23
Rabies	23	12	11	0	0	6	4	4	3	2	4	0	0	داء الكلب (السعار)	A82
Dengue Fever	51	20	31	5	9	5	12	8	7	2	3	0	0	حمى الضنك	A91
varicella(chickenpox)	18	7	11	0	0	3	4	1	4	3	3	0	0	جديري الماء	B01
measles	143	75	68	0	0	0	0	31	24	35	36	9	8	الحصبة	B05
Rubella	5	3	2	0	0	0	0	0	0	3	2	0	0	الحصبة الالمانى	B06
Acute Hepatitis A	13	5	8	1	0	0	0	2	5	2	3	0	0	التهاب الكبد الالفي الحاد	B15
Acute hepatitis B	35	10	25	1	7	8	16	1	1	0	1	0	0	التهاب الكبد الباني	B16
Mumps	23	13	10	1	1	1	2	5	4	6	3	0	0	النكاف	B26
Plasmodium falciparum malaria	941	457	484	72	79	149	156	120	121	77	81	39	47	ملاريا (المصورات المنجليه)	B50
Leishmaniasis	100	51	49	13	13	17	9	10	10	7	13	4	4	داء الليشمانيات	B55
Schistosomiasis(Bilharziasis)	387	190	197	57	69	47	79	56	47	30	2	0	0	داء البلهارسيا	B56
Unspecified intestinal parasitism	2288	1108	1180	329	368	336	337	241	252	170	188	32	35	امراض الامعاء الطفيليه بدون تحديد	B82
Anemia	1819	960	859	175	147	272	232	258	275	198	171	57	34	فقر الدم	D50
Diabetes mellitus	217	854	885	485	523	333	336	36	24	0	2	0	0	داء السكري	E10
Malnutrition	1914	953	961	220	253	190	133	180	204	211	216	152	155	سوء التغذيه	E40
Neurotic stress-related & somatoform disorder	12	116	85	48	36	40	39	25	9	2	1	1	0	الاضطرابات العصبيه	F40-48
Diseases of the nervous system	2611	1379	1232	660	651	565	472	153	109	1	0	0	0	امراض الجهاز العصبي	G00
Bacterial meningitis	23	9	14	0	0	0	0	3	4	3	8	3	2	التهاب السحايا بكتيري	G01
Diseases of the eye & adnexa	3297	1620	1677	311	282	281	320	403	459	374	374	251	242	امراض العين وملحقاتها	H01
Acute rheumatic fever	817	745	72	245	170	315	238	184	55	1	0	0	0	الحمى الروماتيزميه الحادة	I01
Chronic rheumatic heart diseases	571	274	297	182	204	84	84	5	6	3	3	0	0	امراض القلب الروماتيزميه المزمنه	I05
Acute upper respiratory infection	22	12	2596	417	440	519	619	572	600	533	581	390	356	عدوى حادة بمواقع متعددة بالجهاز التنفسي العلوي	J06
Diseases of the digestive system	1776	920	856	340	348	307	242	121	164	93	102	59	0	امراض جهاز الهضم	K20
Diseases of the skin & subcutaneous tissue	1322	665	657	209	188	180	173	145	175	89	76	42	45	امراض الجلد والتنسيج	L01
Diseases of genitourinary system	2863	1530	1333	421	437	563	491	418	325	101	57	27	23	امراض الجهاز البولي	N01
Cough	517	207	310	0	0	3	2	19	19	8	16	6	0	السعال	R05
Injury , Poisoning	0	0	0	0	0	0	0	0	0	0	0	0	0	الاصابات والتسممات	S01
Injury	758	317	441	91	135	78	118	90	122	41	56	17	10	اصابات و كسور	S01
Burns & corosions	2864	1378	1486	335	341	361	450	355	388	245	242	82	65	الحروق	T20
Total	34030	18104	20223	5610	5679	5593	5564	4348	4396	3105	3126	1699	1581	الاجمالي	

التقرير السنوي لحالات الأمراض المسجلة في المراكز الصحية في مديريات محافظة ذمار للعام 2007

Diseases	الاجمالي العام	اجمالي الحالات		عدد الحالات المحولة		عدد الحالات المتكررة		New Cases .No												الامراض	م
		Total Cases		F انث	M ذكور	F انث	M ذكور	اجمالي الحالات		+45		45-15		14-5		4-1		أقل من سنة			
		F انث	M ذكور					F انث	M ذكور	F انث	M ذكور	F انث	M ذكور	F انث	M ذكور	F انث	M ذكور	F انث	M ذكور		
Cholera	0	0	0	0	0	0	0	0	0	0	0	0	0	0	0	0	0	0	0	الكوليرا	A00
Typhoid Paratyphoid	3515	1989	1526	29	59	45	0	1915	1467	350	1576	844	267	202	55	54	17	17	حمى التيفوئيد والباراتيفوئيدية	A01	
Shigellosis	4085	1924	2161	15	36	46	0	1863	2125	237	299	574	697	493	570	386	388	173	171	داء الشيغيليات (الشيغيلية)استناريا	A03
Other bacterial intestinal infetions	0	0	0	0	0	0	0	0	0	0	0	0	0	0	0	0	0	0	0	عدوى اخرى جرثومية بكتيرية	A04
Other bacterial foodborne intoxicati	0	0	0	0	0	0	0	0	0	0	0	0	0	0	0	0	0	0	0	انواع اخرى من تسممات منقوله بالغذاء	A05
Dirrhea & gastroenteritis	30292	13717	16575	118	526	704	0	12895	16049	821	1181	1705	2146	1765	2393	3981	5090	4623	5239	الاسهال والالتهابات (النزلات) المعديه المعويه	A09
Tuberculosis	842	442	400	14	224	213	0	215	176	83	74	115	89	13	9	2	4	2	0	الدرن (السل)	A15
Tetanus neonatorum	0	0	0	0	0	0	0	0	0	0	0	0	0	0	0	0	0	0	0	كزاز حديثي الولادة	A33
Obstetrical tetanus	0	0	0	0	0	0	0	0	0	0	0	0	0	0	0	0	0	0	0	كزاز توليدي	A34
Other tetanus	0	0	0				0	0	0											اشكال اخرى من الكزاز	A35
Diphtheria	5	3	2	0	0	0	0	3	2	0	0	0	0	0	0	3	2	0	0	الخناق (دفتيريا)	A36
whooping cough	56	28	28	0	0	1	0	27	28	1	0	1	0	5	4	9	18	11	6	السعال الديكي	A37
measles	287	140	147	3	4	5	0	132	143	2	1	22	9	44	52	45	66	19	15	الحصبة	B05
Acute hepatitis C	198	82	116	7	3	3	0	72	113	3	10	20	22	17	43	27	35	5	3	التهاب كبدي فيروسي غير محدد	B17
malaria	22716	10632	12084	66	250	340	0	10226	11834	1492	2063	4192	4181	2077	2762	1628	1754	837	1074	الملاريا	B50-52
Schistosomiasis(Bilharziasis)	3740	1376	2364	19	13	19	0	1338	2351	160	233	512	1021	481	903	149	164	36	30	داء البلهارسيا	B56
Neoplasms ,tumeurs	311	134	177	27	1	0	0	107	176	30	47	48	81	21	34	6	11	2	3	اورام	C01
Diabetes mellitus	1543	786	757	26	163	376	0	384	594	209	389	146	194	26	9	3	2	0	0	داء السكري	E10
Malnutrion	2539	1219	1320	5	56	67	0	1147	1264	107	146	298	233	189	235	278	349	275	301	سوء التغذية	E40
Neurotic stress-related & somatoform	1542	832	710	25	61	76	0	731	649	153	182	442	351	95	73	36	31	5	12	الاضطرابات العصبية	F40-48
Bauenial meningitis	40	22	18	2	2	2	0	18	16	4	3	2	5	3	4	6	3	3	1	التهاب السحايا بكتيري	G01
Encephalitis	40	22	18	2	2	2	0	18	16	4	3	2	5	3	4	6	3	3	1	التهاب الدماغ	G04
Diseases of the eye & adnexa	5423	2565	2858	21	76	69	0	2475	2782	414	487	601	665	502	625	514	599	444	406	امراض العين وملحقاتها	H01
Chronic rheumatic herart diseases	787	470	317	29	22	11	0	430	295	185	193	190	70	49	31	5	1	1	0	امراض القلب الروماتيزية المزمنة	I05
Other diseases of upper respiratory	44093	20005	24088	98	657	901	0	19006	23431	1913	2755	4756	5490	3697	4527	4748	5817	3892	4842	امراض اخرى بالجهاز التنفسي العلوي	J39
Dental caries	3312	1599	1713	21	49	57	0	1521	1664	250	389	685	626	395	475	185	167	6	7	تسوس اسنان	k02
Diseases of the skin & subcutaneous	6841	3292	3549	48	95	147	0	3097	3454	329	580	1091	1061	680	870	670	611	327	332	امراض الجلد والنسيج	L01
Diseases of genitourinary system	10121	5542	4579	45	81	159	0	5338	4498	1049	1326	3262	2444	690	363	259	254	78	111	امراض الجهاز البولي	N01
Injury	1645	726	919	89	33	60	0	577	886	152	173	223	385	136	231	55	84	11	13	اصابات و كسور	S01
Burns & corrosions	12408	4563	7845	79	359	753	0	3731	7486	396	1211	1187	2948	1172	2096	790	972	186	259	الحروق	T20
Total	156381	72110	84271	788	2772	4056	0	67266	81499	7994	12095	21650	23567	12820	16515	13846	16479	10956	12843	الاجملي	

Annual Report of Diseases Cases Registered in Hospitals and Health Centers in Amran gov. for 2006

التقرير السنوي لحالات الامراض المسجلة في المستشفيات والمراكز الصحية في محافظة البيضاء 2007

Diseases	الاجمالي العام	عدد الحالات الجديدة .No																		الامراض	م
		اجمالي الحالات Total Cases		عدد الحالات المحولة Referral Cases		عدد الحالات المتكررة Cases		اجمالي الحالات الجديدة Total of new cases		+45		45-15		14-5		4-1		اقل من سنة			
		اناث F	ذكور M	اناث F	ذكور M	اناث F	ذكور M	اناث F	ذكور M	اناث F	ذكور M	اناث F	ذكور M	اناث F	ذكور M	اناث F	ذكور M	اناث F	ذكور M		
Typhoid Paratyphoid	438	232	206	0	0	16	20	216	186	58	76	130	90	28	26	14	14	2	0	حمى التيفوئيد والباراتييفوئيد	A01
Dirrhoea & gastroenteritis	370	180	190	0	0	13	4	167	186	14	17	24	28	21	29	18	10	13	8	الاسهال	A09
Brucellosis	60	32	28	0	0	6	5	26	23	6	2	22	18	4	8	0	0	0	0	حمى مالطيه داء البروسيلات	A23
Tetanus neonatorum	4	2	2	0	1	1	0	1	1			0	0	0	0	0	0	1	1	كزاز حديثي الولادة	A33
whooping cough	25	6	19	0	1	1	0	5	18	0	0	0	2	0	4	4	8	2	4	الشاهوق السعال الديكي	A37
Acute poliomyelitis	0	0	0	0	0	0	0	0	0	0	0	0	0	0	0	0	0	0	0	التهاب سنجابية النخاع الحاد شلل الاطفال	A80
Measles	32	21	11	0	0	0	0	21	11	0	0	6	2	9	5	4	4	1	0	الحصبة	B05
Acute Hepatitis A	48	22	26	0	0	2	0	20	26	0	0	0	4	6	8	18	16	4	2	التهاب الكبد الالفي الحاد	B15
Acute hepatitis B	25	14	11	2	1	4	2	8	8	0	4	6	2	4	0	2	4	0	0	التهاب الكبد الباني	B16
Mumps	84	30	54	0	0	2	3	28	51	0	0	4	10	10	20	14	22	2	2	النكاف	B26
Plasmodium falciparum malaria	216	88	128	0	0	0	0	88	128	20	32	24	44	20	28	12	16	12	8	المالريا	B50-52
Schistosomiasis(Bilharziasis)	14	3	11	0	0	1	3	2	8	0	4	2	4	1	3	0	0	0	0	داء البلهارسيا	B56
Ginaia worm. (Dracunculosis)	0	0	0	0	0	0	0	0	0	0	0	0	0	0	0	0	0	0	0	دودة غينيا	B72
Diseases of the respiratory system	159	81	78	2	3	18	16	61	59	15	13	26	22	18	12	10	15	10	13	امراض الجهاز التنفسي	j01
Injury	2	2	0	2	0	0	0	0	0	0	0	0	0	0	0	0	0	0	0	اصابات وكسور	S01
Burns & corrosions	2	2	0	2	0	0	0	0	0	0	0	0	0	0	0	0	0	0	0	الحروق	T20
Others	2	2	0	2	0	0	0	0	0	0	0	0	0	0	0	0	0	0	0	الاخري	
Total	236262	108554	127728	1178	4052	6197	53	101179	123623	12196	18677	33098	36747	19711	25220	20649	24493	15503	18445	الاجمالي	

التقرير السنوي للأمراض حسب المحافظات ونوع المرض للعام 2007
Annual Report of Disease according to Gov. and Type of Disease

Diseases	حضر موت	المهرة	الجوف	ريمة	الحديدة	الامانة	المحويت	عمران	عدن	ابين	اب	Diseases	الإمراض	م
	Hadr	Mahr	Algo	Raim	Huid	Aman	Mahw	Amr	Ade	Aby	Ibb			
Leishmaniasis	-	-	-	-	-	9		32	-	-	-	داء الليشمانيات	B55	
Schistosomiasis (Bilharzias is)	-	-	343	1388	0	3412	1107	1878	506	349	24593	داء البلهارسيا	B65	
Drancunculiasis(Guinea worm infection)	-	-	-	-	-	-	-	-	-	-	-	دودة غينيا	B72	
Unspecified intestinal parasitism	-	4653	278		25296	199	6483		0	7198	26755	أمراض الأمعاء الطفيلية (التطفل المعوي) بدون تحديد	B82	
Malignant neoplasm's	-	-	-	-	-	1989	-	-	-	-	-	الأورام الخبيثة	C00- C97	
Benign Neoplasm's	-	-	-	-	-	537	-	-	-	-	-	الأورام الحميدة	D10-D36	
Diseases of the blood&blood-forming organs	-	-	-	-	-	-	-	-	-	-	-	امراض الدم	D50-89	
Anaemia	-	4946	177	9173	21419	6208	1719	4252	1702	5316	22260	فقر الدم	D50	
Diseases of the blood&blood-forming organs	-	-	-	-	-	-	-	-	-	-	-	امراض الدم	D50-89	
Thalassaemia	-	-	-	-	-	-	-	-	-	0	-	أنيميا البحر المتوسط	D56	
Other anaemia	-	-	-	-	-	-	-	-	874	-	-	أنواع أخرى من فقر الدم	D64	
Other disorders of white blood cells	-	-	-	-	-	-	-	743	-	-	-	الاضطرابات الأخرى في كريات الدم البيضاء	D72	
Diseases of spleen	-	-	-	-	-	-	-	7	-	-	-	أمراض الطحال	D73	
Diabetes mellitus	-	505	-	-	-	868	-	447	3504	-	-	داء السكري	E10-E14	
Disorders of other endocrine glands	-	-	-	-	-	10	-	-	-	-	-	اضطرابات الغدد الصماء الأخرى	E20- E35	
Malnutrition	-	-	-	-	10308	9216	182	2872	-	-	0	سوء التغذية	E40-E46	
(Vitamin D deficiency (rickets	-	-	-	-	-	788	-	-	-	-	-	الكساح	E55	
Other nutritional deficiencies	-	-	-	-	-	-	-	110	-	-	-	أنواع أخرى من النقص التغذوي	E-63	
Mental &behavioural disorders	-	105	-	198	-	3609	-	996	-	695	2325	الاضطرابات العقلية والسلوكية	F00-F99	
Mental &behavioural disorders	-	-	-	-	-	266	-	783	-	-	-	انقسام الشخصية	F20-29	
(Mod (affective Disorders	-	-	-	-	-	104	-	117	-	-	-	الاضطرابات المزاجية الوجدانية	F30-F39	
Neurotic stress-related somatoform disorders	-	-	113	-	-	16	66	121	594	-	-	الاضطرابات العصبية	F40-48	
Specific personality disorders	-	-	-	-	-	16	34	460	-	-	-	اضطرابات شخصيه وسلوكيات	F60-69	
Mental retardation	-	-	-	-	-	1	-	42	-	-	-	التخلف العقلي	F70-79	
Unspecified mental disorder	-	-	-	-	-	-	-	157	-	-	-	اضطراب عقلي دون تحديد آخر	F90	
Neurotic stress-related &somatoform disorders	-	-	-	-	-	-	34	-	-	-	-	امراض نفسيه وعصبية		
Bacterial meningitis	-	-	-	-	-	-	-	4	3	-	2	التهاب السحايا بكتيري	G01	
Nonbacterial meningitis	-	-	-	-	-	-	-	115	-	-	0	التهاب سحايا لا بكتيري	G03	
Encephalitis	-	-	-	-	-	51	0	0	228	0	186	التهاب الدماغ	G04	
Epilepsy	-	-	-	-	-	-	-	123	-	-	-	الصرع	G40	

التقرير السنوي للأمراض حسب المحافظات ونوع المرض للعام 2007
Annual Report of Disease according to Gov. and Type of Disease

Diseases	حضر موت	المهره	الجوف	ريمة	الحديدة	الامانة	المحويت	عمران	عدن	ابين	اب	Diseases	الإمراض	م
	Hadr	Mahr	Algo	Raim	Huid	Aman	Mahw	Amr	Ade	Aby	Ibb			
Cholera	-	0	0	0	0	0	0	0	0	0	0		الكوليرا	A00
& Typhoid Paratyphoid	-	642	-	-	-	6850	2393	3226	0	0	4617		حمى التيفود والباراتييفودية	A01
Shigellosis	-	0	14	6307	-	1771	1395	1061	161	-	6826		داء الشيغيليات (الشيغيلية)دسنتاريا	A03
Other bacterial intestinal infections	-	-	-	-	-	102	-	122	0	-	-		عدوى أخرى جرثومية بكتيرية	A04
Unspecified intestinal infection	-	-	-	-	-	-	-	-	-	-	-		عدوى غير محددة بالامعاء	A05
Amoebas	-	0	-	-	-	-	-	388	0	-	-		داء الاميبات زحار اميبي	A06
Viral & other specified intestinal infections	-	-	-	13200	-	1	-	-	-	-	-		عدوى معوية فيروسية وانواع اخرى من العدوى المعويه	A08
Diarrhoea & gastroenteritis	-	5981	284	14317	68012	14786	9808	32657	7354	12715	37936		الاسهالات والالتهابات المعويه	A09
Tuberculosis	-	-	-	-	-	-	-	5	0	-	386		الدرن (السل)	A15-A19
Respiratory tuberculosis bacteriological conf	-	46	99	246	-	254	34	61	323	648	-		السل التنفسي المؤكد بالفحص الجرثومي والنسجي	A15
Tuberculosis of nervous system	-	-	-	-	-	17	-	-	-	-	-		تدرن الجهاز العصبي	A17
Tuberculosis of other organs	-	-	-	-	-	29	-	-	-	-	-		سل أعضاء الجسم الأخرى	A18
Brucellosis	-	-	-	-	-	-	-	-	-	-	-		حمى مالطيه داء البروسيلات	A23
Tetanus neonatorum	-	-	-	-	-	0	0	1	0	0	0		كزاز حديثي الولادة	A33
Other tetanus	-	-	-	-	-	1	-	-	0	-	28		أشكال أخرى من الكزاز (التيتانوس)	A35
Diphtheria	-	-	3	-	-	1	-	0	6	-	0		الخنناق (دفتيريا)	A36
whooping cough	-	6	174	-	-	422	30	320	70	145	196		الشاهوق السعال الديكي	A37
Streptococcal Septicaemia	-	-	-	-	-	191	-	-	-	-	-		تسمم دموي	A40
Syphilis	-	-	-	-	-	-	-	-	-	-	-		الزهري	A50-A52
Acute poliomyelitis	-	-	-	-	-	-	-	0	0	0	0		شلل الأطفال	A80
Rabies	-	-	-	-	-	-	-	-	-	-	-		داء الكلب (السعار)	A82
Dengue Fever	-	-	-	-	-	0	-	-	-	-	-		حمى الضنك	A91
(varicella (chickenpox	-	-	-	-	-	522	-	169	-	-	-		جديري الماء	B01
measles	-	-	-	-	-	416	30	171	55	677	345		الحصبة	B05
Rubella	-	-	-	-	-	6	-	48	-	-	-		الحصبة الألمانية	B06
Acute Hepatitis A	-	71	-	155	-	572	-	694	-	-	719		التهاب الكبد الأنفي الحاد	B15
Acute hepatitis B	-	61	-	-	-	280	-	694	-	-	-		التهاب الكبد البائي	B16
Unspecified Viral hepatitis	-	-	-	-	-	278	-	-	-	-	-		التهاب كبدي فيروسي غير محدد	B19
Mumps	-	-	-	-	-	1223	-	559	-	-	-		النكاف	B26
Mycoses	-	347	-	-	-	-	-	-	-	-	-		الإمراض الفطرية	B35-B49
Malaria	-	1456	15	18751	61421	4618	8174	9844	1206	5619	24593		الملاريا	B50-52

التقرير السنوي للأمراض حسب المحافظات ونوع المرض للعام 2007
Annual Report of Disease according to Gov. and Type of Disease

Diseases	حضر موت	المهرة	الجوف	ريمة	الحديدة	الإمانة	المحويت	عمران	عدن	ابين	اب	Diseases	م
	Hadr	Mahr	Algo	Raim	Huid	Aman	Mahw	Amr	Ade	Aby	Ibb	الإمراض	
Sleep disorders	-	-	-	-	-	-	-	114	-	-	-	اضطرابات بالنوم	G47
Cerebral palsy and other paralytic syndromes	-	-	-	-	-	170	-	-	-	-	-	الشلل المخي والمتلازمات الشللية الأخرى	G80- G83
Other disorders of the nervous system	-	-	-	-	-	150	-	-	-	-	-	الاضطرابات الأخرى بالجهاز العصبي	G90- G99
Diseases of the eye & adnexa	-	5574	140	3497	11901	8312	4353	7165	-	-	-	امراض العين وملحقاتها	H00-H59
Other disorders of eye & adnexa	-	-	-	-	-	-	-	597	-	4875	8273	اضطرابات أخرى بالعين وملحقاته	H55-H59
Diseases of external ear	-	2995	-	-	-	8446	-	6297	-	-	-	اضطرابات الأذن (الخارجية)	H60-H62
Diseases of the middle ear & mastoid	-	-	-	-	-	307	-	379	-	-	-	اضطرابات بالأذن الوسطى	H65-H75
Acute rheumatic fever	-	-	-	-	-	9	-	3319	-	-	-	الحمى الروماتيزمية الحادة	I01
Chronic rheumatic heart diseases	-	-	-	-	-	5713	-	400	904	-	0	امراض القلب الروماتيزمية المزمنة	I05
Hypertensive diseases	-	-	-	-	-	876	-	970	3915	3915	-	امراض ارتفاع ضغط الدم	I10
Hypertensive Heart diseases	-	-	-	-	-	-	-	35	-	-	-	امراض القلب نتيجة ارتفاع ضغط الدم	I11
Secondary hypertension	-	-	-	-	-	-	-	566	-	-	-	ارتفاع ضغط الدم الثانوي	I15
Ischemic Heart diseases	-	-	-	-	-	2557	-	1	-	-	-	الإمراض القلب الإقفارية (الاسكيمييه)	I20
Pulmonary Heart diseases and diseases of pulmonary circulation	-	-	-	-	-	510	-	-	-	-	-	أمراض الدورة الدموية الرئوية وأمراض القلب الرئوية	I26- I28
Other forms of Heart Diseases	-	-	-	-	-	1139	-	-	-	-	-	أشكال أخرى لأمراض القلب	I30- I52
Cerebrovascular Diseases	-	-	-	-	-	960	-	-	-	-	-	الأمراض الدماغية الوعائية (أوعية المخ)	I60- I69
Diseases of arteries, arterioles and capillaries	-	-	-	-	-	235	-	-	-	-	-	أمراض الشرايين والشعيرات الدموية	I70- I79
Diseases of veins, lymphatic vessels, and lymph nodes	-	-	-	-	-	460	-	-	-	-	-	أمراض الأوردة والأوعية اللمفاوية والغدد اللمفاوية	I80- I89
Ischemic Heart diseases	-	-	-	-	-	-	-	-	0	-	-	الإمراض القلب الإقفارية (الاسكيمييه)	I20-I25
Stork	-	-	-	-	-	-	-	-	2	-	-	سكتة دماغية	I64
haemorrhoids	-	-	-	-	-	-	-	212	-	-	-	البواسير	I84
Varicose vens	-	-	-	-	-	-	-	13	-	-	-	دوالي الأوردة	I86
Hypotension	-	-	-	-	-	-	-	693	-	-	-	نقص (انخفاض) ضغط الدم	I95
Acute sinusitis	-	-	-	-	-	-	-	200	-	-	-	التهاب الجيوب الأنفية الحادة	J01
Acute pharyngitis	-	-	-	-	-	-	-	103	-	-	-	التهاب البلعوم الحاد	J02
Acute tonsillitis	-	-	-	-	-	1	-	1113	-	-	-	التهاب اللوزتين	J03
Acute laryngitis& tracheitis	-	-	-	-	-	-	-	267	-	-	-	التهاب الحنجرة والقصبية الهوائية الحاد	J04
Acute upper respiratory infection	-	5635	-	-	-	-	-	126	-	-	-	عدوى حادة بمواقع متعددة بالجهاز التنفسي العلوي	J06
Influenza	-	-	-	-	-	275	-	926	-	-	-	النزلة الوافدة (الإنفلنزا)	J10
Viral pneumonia	-	-	-	-	-	32	-	2300	1217	-	-	التهاب رئوي فيروسي	J12

التقرير السنوي للأمراض حسب المحافظات ونوع المرض للعام 2007
Annual Report of Disease according to Gov. and Type of Disease

Diseases	حضر موت	المهره	الجوف	ريمة	الحديدة	الامانة	المحويت	عمران	عدن	ابين	اب	Diseases	م
	Hadr	Mahr	Algo	Raim	Huid	Aman	Mahw	Amr	Ade	Aby	Ibb	الإمراض	
Lower respiratory infection	-	-	-	-	-	-	-	450	-	-	-	التهاب القصبات الحاد	J20-21
other disorders of nose & nasal sinuses	-	-	-	-	-	-	-	420	0	-	-	التهاب مزمن بالجيوب الأنفية	J34
Other diseases of upper respiratory tract	-	4273	883	15108	65876	12397	-	17739	-	25040	55582	امراض أخرى بالجهاز التنفسي العلوي	J39
Other chronic pulmonary disease	-	-	-	-	-	-	-	151	0	-	-	التهابات الرئوية المزمنة	J44
Asthma	-	-	-	-	-	-	-	1130	0	-	-	الربو الاستمما	J45
Other diseases of plural	-	-	-	-	-	208	-	-	-	-	-	الإمراض الأخرى بالجنبه (البورا)	J90- J94
Other diseases of the respiratory system	-	-	-	-	-	320	14817	26445	0	-	-	الإمراض الأخرى بالجهاز التنفسي	J95-J99
Diseases of oral cavity	-	-	-	-	-	67	-	0	0	-	-	امراض الفم والغدد اللعابية والفكين	k01
Dental caries	-	3497	213	1346	-	11535	979	3012	1423	-	4475	تسوس أسنان	k02
Other diseases of hard tissues of teeth	-	-	-	-	-	-	-	2748	-	-	-	أمراض الأسنان الأخرى	K03
Diseases of the digestive system	-	1709	-	-	-	9072	206	7090	-	-	4917	امراض جهاز الهضم	k20
Gastric ulcer	-	-	-	-	-	2	-	773	-	-	-	قرحه بالمعدة	K25
Duodenal ulcer	-	-	-	-	-	-	-	185	-	-	-	قرحه بالاثني عشر	K26
Gastritis & duodenitis	-	-	-	-	-	-	-	224	-	-	-	التهاب بالمعدة والاثني عشر	K29
Acute appendicitis	-	-	-	-	-	685	-	94	-	-	-	التهاب الزائدة الحاد	K35
Diseases of appendix	-	-	-	-	-	-	-	155	-	-	-	أمراض الزائدة	K-35-k38
No infective enteritis colitis	-	-	-	-	-	15	-	114	-	-	-	التهاب القولون	K-50-k52
Other diseases of intestines	-	-	-	-	-	344	-	1710	-	-	-	أمراض أخرى بالأمعاء	K-55-k63
Diseases of Liver	-	-	19	-	-	882	36	424	-	-	-	امراض الكبد	K70
Fibrosis & cirrhosis of liver	-	-	-	-	-	-	-	2	-	-	-	تليف وتشمع الكبد	K74
Disorders of gallbladder	-	-	-	-	-	544	-	78	-	-	-	التهاب المرارة	K-80-k87
Diseases of the skin & subcutaneous tissue	-	1585	106	5898	16351	4346	9495	8414	4992	-	8524	امراض الجلد والنسيج	L01
Other dermatitis	-	-	-	-	-	-	-	2937	-	-	-	التهاب الجلد	L03
Urticaria	-	-	-	-	-	-	-	-	-	-	-	حالات الحساسية	L50
Diseases of the musculoskeletal system & connective tissue	-	-	-	-	-	3077	-	-	-	-	-	امراض الجهاز العضلي والنسيج الضام	M00-M99
Arthropathies	-	1797	-	-	-	-	-	-	-	-	-	اعتلالات المفاصل	M00-M25
Other Dorsopathies	-	-	-	-	-	-	-	213	-	-	-	آلام الظهر مع اعتلالات أخرى	M-50-M54
Diseases of genitourinary system	-	8285	173	9486	24438	6259	5846	13954	2681	-	16435	امراض الجهاز التناسلي البولي	N01
Renal Tubulo-interstitial Diseases	-	-	-	-	-	-	-	-	-	-	0	أمراض الكلى	N16-N10
Renal failure	-	-	-	-	-	412	-	-	-	-	-	الفشل الكلوي	N17

التقرير السنوي للأمراض حسب المحافظات ونوع المرض للعام 2007
Annual Report of Disease according to Gov. and Type of Disease

Diseases	حصرموت	المهره	الجوف	ريمة	الحديدة	الإمانة	المحويت	عمران	عدن	ابين	اب	Diseases	الإمراض	م
	Hadr	Mahr	Algo	Raim	Huid	Aman	Mahw	Amr	Ade	Aby	Ibb			
Calculus of kidney & ureter	-	-	-	-	-	309	-	218	-	-	-	حصاء بالكلية او الحالب	N-20	
Other disorders of male genital organs	-	-	-	-	-	-	-	40	-	-	-	الاضطرابات الأخرى بالأعضاء التناسلية للذكر	N-22	
Unspecified renal colic	-	-	-	-	-	-	-	908	-	-	-	مغض كلوي	N-23	
Spontaneous abortion	-	-	-	-	-	-	-	3	-	-	-	إجهاض عفوي تلقائي	O-03	
Hypertensive disorders in pregnancy	-	-	-	-	-	303	32	-	-	-	-	ارتفاع ضغط الدم المصاحب للحمل والولادة والنفاس	O10-O16	
Haemorrhage in early pregnancy	-	-	-	-	-	-	-	291	-	-	-	نزيف أثناء الحمل المبكر	O-20	
Multiple gestation	-	-	-	-	-	-	-	3	-	-	-	الحمل المتعدد	O-30	
Ante partum haemorrhage	-	-	-	-	-	-	-	454	-	-	-	النزيف قبل الولادة	O-46	
Other obstructed labour	-	-	-	-	-	-	-	-	-	-	-	ولادة معرقة لأسباب أخرى	O-66	
Postpartum haemorrhage	-	-	-	-	-	-	-	159	-	-	-	النزيف بعد الولادة	O-72	
Single spontaneous delivery	-	-	-	-	-	-	-	1639	-	-	-	ولادة مفردة تلقائية	O-80	
Complication related to the puerperium	-	-	-	-	-	-	-	345	93	-	-	مضاعفات ذات علاقة بالنفاس	O-85-O-92	
Other obstetric condition	-	1	-	1029	-	39920	143	19	-	-	108	مضاعفات تتعلق بالولادة	O-99-O-95	
Cough	-	-	-	-	-	-	-	1360	-	-	-	السعال	R-05	
Abdominal & pelvic pain	-	-	-	-	-	-	-	1157	-	-	-	الم البطن	R-10	
pain associated with micturition	-	-	-	-	-	-	-	1136	-	-	-	آلام مصاحب للتبول	R-30	
Retention of urine	-	-	-	-	-	-	-	461	-	-	-	احتباس البول	R-33	
Anuria and Oliguria	-	-	-	-	-	-	-	231	-	-	-	انقطاع البول	R-34	
Dizziness and giddiness	-	-	-	-	-	-	-	641	-	-	-	الدوخة	R-42	
Headache	-	-	-	-	-	-	-	873	-	-	-	الصداع -وجع الرأس لايشمل الشقيقة	R50	
Haemorrhage from respiratory passages	-	-	-	-	-	-	-	7	-	-	-	نزيف المسالك التنفسية	R-51	
Injury	-	226	82	863	-	3354	339	616	2442	0	1475	إصابات و كسور	S-01	
Burns & corrosions	-	7975	57	6178	-	4139	3746	15857	3333	11554	8016	الحروق وجروح	T-20	
Other external causes of accidental injury	-	-	-	-	-	-	-	-	-	-	0	الأسباب الخارجية الأخرى للإصابات بالحوادث	T-90-T98	
Falls	-	-	-	-	-	-	-	97	-	-	-	السقوط	W-00 - W19	
Accidental drowning submersion	-	-	-	-	-	-	-	3	-	-	-	الغرق والغمر بالماء	W-65-W74	
Exposure to smoke,fire&flames	-	-	-	-	-	-	-	19	-	-	-	التعرض للدخان	X-00-X-09	
Others	-	-	-	-	38098	0	18347	51898	52563	32430	30689	أخرى		

التقرير السنوي للأمراض حسب المحافظات ونوع المرض للعام 2007

Annual Report of Disease according to Gov. and Type of Disease

Diseases	الاجمالي Total	البيضاء	ذمار	حجه	الضالع	صعده	صنعاء	لحج	شبهه	تعز	الإمراض Diseases	م
		Bied	Dham	Haj	Dhal	Sa'd	San	Lah	Shab	Taiz		
Cholera	0	0	0	0	0	0	0	0	0	0	الكوليرا	A00
& Typhoid Paratyphoid	17728	438	3515	7309	1597	2066	-	-	2586	-	حمى التيفوئيد والباراتيفوئيدية	A01
Shigellosis	17535	0	4085	2910	213	213	10894	1180	0	0	داء الشيجيليات (الشجلبية)دستاريا	A03
Other bacterial intestinal infections	224	0	0	0	0	161	-	-	-	-	عدوى أخرى جرثومية بكتيرية	A04
Unspecified intestinal infection	0	-	-	-	-	-	-	-	102	-	عدوى غير محددة بالأمعاء	A05
Amoebas	388	-	-	-	-	884	-	-	-	-	داء الاميبات زحار اميبي	A06
Viral &other specified intestinal infections	13201	-	-	-	-	38	-	-	-	-	عدوى معوية فيروسية وأنواع أخرى من العدوى المعوية	A08
Diarrhoea &gastroenteritis	203850	370	30292	40186	10348	19913	42958	-	22402	-	الإسهالات والتهابات المعوية	A09
Tuberculosis	391	-	-	-	-	-	-	-	-	-	الدرن (السل)	A15-A19
Respiratory tuberculosis bacteriological conformed	1711	0	842	461	30	250	285	137	-	-	السل التنفسي المؤكد بالفحص الجرثومي والنسجي	A15
Tuberculosis of nervous system	17	-	-	-	-	-	-	-	-	-	تدرن الجهاز العصبي	A17
Tuberculosis of other organs	29	-	-	-	-	-	-	-	-	-	سل أعضاء الجسم الأخرى	A18
Brucellosis	0	60	-	-	-	67	-	-	-	-	حمى مالطية داء البروسيلات	A23
Tetanus neonatorum	1	4	0	-	24	1	-	-	-	-	كزاز حديثي الولادة	A33
Other tetanus	29	-	-	-	-	-	-	-	-	-	أشكال أخرى من الكزاز (التيتانوس)	A35
Diphtheria	10	-	5	-	-	11	12	1	43	-	الخنثاق (دفتيريا)	A36
whooping cough	1363	25	56	-	230	309	520	-	-	-	الشاهوق السعال الديكي	A37
Streptococcal Septicaemia	191	-	-	-	-	-	-	-	-	-	تسمم دموي	A40
Syphilis											الزهري	A50-A52
Acute poliomyelitis	0	-	-	-	-	-	-	-	-	-	شلل الأطفال	A80
Rabies	0	-	-	-	-	-	-	-	23	-	داء الكلب (السعار)	A82
Dengue Fever	0	-	-	-	-	0	-	-	0	-	حمى الضنك	A91
(varicella (chickenpox	691	-	-	-	378	118	-	-	18	-	جديري الماء	B01
measles	1694	32	287	576	913	251	157	152	395	-	الحصبة	B05
Rubella	54	-	-	-	-	47	-	-	5	-	الحصبة الألمانية	B06
Acute Hepatitis A	2211	48	-	-	21	144	558	-	28	-	التهاب الكبد الألفي الحاد	B15
Acute hepatitis B	1035	25	-	-	8	185	-	-	50	-	التهاب الكبد البائي	B16
Unspecified Viral hepatitis	278	-	198	-	50	71	-	466	0	-	التهاب كبدي فيروسي غير محدد	B19
Mumps	1782	84	-	-	-	123	-	-	23	-	النكاف	B26
Mycoses	347	-	-	-	-	-	-	-	-	-	الإمراض الفطرية	B35-B49
Malaria	135697	216	22716	56610	3623	5545	14103	4953	3271	-	الملاريا	B50-52

التقرير السنوي للأمراض حسب المحافظات ونوع المرض للعام 2007
Annual Report of Disease according to Gov. and Type of Disease

Diseases	الاجمالي Total	البيضاء	ذمار	حجة	الضالع	صعدة	صنعاء	لحج	شبهه	تعز	Diseases	الإمراض	م
		Bied	Dham	Haj	Dhal	Sa'd	San	Lah	Shab	Taiz			
Leishmaniasis	41					81			258	-		داء الليشمانيات	B55
Schistosomiasis (Bilharzias is)	33576	14	3740	2474	1761	2150	5710	7560	483	-		داء البلهارسيا	B65
Dracunculiasis(Guinea worm infection)	0	-	-	-	-	3	-	-	-	-		دودة غينيا	B72
Unspecified intestinal parasitism	70862			15488	4666	5845	23885		5336	0		أمراض الأمعاء الطفيلية (التطفل المعوي) بدون تحديد	B82
Malignant neoplasm's	1989	-	-	-	-	-	-	-	-	-		الأورام الخبيثة	C00- C97
Benign Neoplasm's	537	-	-	-	-	-	-	-	-	-		الأورام الحميدة	D10-D36
Diseases of the blood&blood-forming organs	0	-	-	-	1270	-	-	-	-	-		امراض الدم	D50-89
Anaemia	77172	-	-	13974	173	3721	8464	-	6378	-		فقر الدم	D50
Diseases of the blood&blood-forming organs	0	-	-	-	1270	-	-	-	-	-		امراض الدم	D50-89
Thalassaemia	0	-	-	-	-	-	-	5451	-	-		أنيميا البحر المتوسط	D56
Other anaemia	874	-	-	-	25858	309	-	-	539	-		أنواع أخرى من فقر الدم	D64
Other disorders of white blood cells	743	-	-	-	-	-	-	-	-	-		الاضطرابات الأخرى في كريات الدم البيضاء	D72
Diseases of spleen	7	-	-	-	-	-	-	-	-	-		أمراض الطحال	D73
Diabetes mellitus	5324		1543	1542	1316	967		1609	3162	-		داء السكري	E10-E14
Disorders of other endocrine glands	10	-	-	-	-	-	-	-	-	-		اضطرابات الغدد الصماء الأخرى	E20- E35
Malnutrition	22578	-	2539	-	698	2588	-	-	5386	-		سوء التغذية	E40-E46
(Vitamin D deficiency (rickets	788	-	-	-	-	-	-	-	-	-		الكساح	E55
Other nutritional deficiencies	110	-	-	-	-	-	-	-	-	-		أنواع أخرى من النقص التغذوي	E-63
Mental &behavioural disorders	7928	-	-	-	7592	1044	-	1271	182	4713		الاضطرابات العقلية والسلوكية	F00-F99
Mental &behavioural disorders	1049	-	-	-	-	9	-	-	-	-		انقسام الشخصية	F20-29
(Mod (affective Disorders	221	-	-	-	-	51	-	-	405	-		الاضطرابات المزاجية الوجدانية	F30-F39
Neurotic stress-related somatoform disorders	910	-	1542	985	-	20	2120	-	12	-		الاضطرابات العصبية	F40-48
Specific personality disorders	510	-	-	-	49	2	-	-	-	-		اضطرابات شخصيه وسلوكيات	F60-69
Mental retardation	43	-	-	-	-	2	-	-	-	-		التخلف العقلي	F70-79
Unspecified mental disorder	157	-	-	-	-	-	-	-	-	-		اضطراب عقلي دون تحديد آخر	F90
Neurotic stress-related &somatoform disorders	34	-	-	-	-	-	681	-	6661	-		امراض نفسيه وعصبيه	
Bacterial meningitis	9		40	-	-	2			23	-		التهاب السحايا بكتيري	G01
Nonbacterial meningitis	115	-	-	-	-	14			-	-		التهاب سحايا لا بكتيري	G03
Encephalitis	465	-	40	486	-	-	104	10	-	-		التهاب الدماغ	G04
Epilepsy	123	-	-	-	13	38		-	-	-		الصرع	G40

التقرير السنوي للأمراض حسب المحافظات ونوع المرض للعام 2007
Annual Report of Disease according to Gov. and Type of Disease

Diseases	الإجمالي Total	البيضاء	ذمار	حجه	الضالع	صعدة	صنعاء	لحج	شبهه	تعز	الإمراض Diseases	م
		Bied	Dham	Haj	Dhal	Sa'd	San	Lah	Shab	Taiz		
Sleep disorders	114	-	-	-	-	-	-	-	-	-	اضطرابات بالنوم	G47
Cerebral palsy and other paralytic syndromes	170	-	-	-	-	-	-	-	-	-	الشلل المخي والمتلازمات الشللية الأخرى	G80- G83
Other disorders of the nervous system	150	-	-	-	-	-	-	-	-	-	الاضطرابات الأخرى بالجهاز العصبي	G90- G99
Diseases of the eye & adnexa	40942		5423	20328	1192	6019	11200	4447	14329		امراض العين وملحقاتها	H00-H59
Other disorders of eye & adnexa	13745	-	-	-	-	-	-	-	-	-	اضطرابات أخرى بالعين وملحقاته	H55-H59
Diseases of external ear	17738	-	-	-	-	217	-	-	329	-	اضطرابات الأذن (الخارجية)	H60-H62
Diseases of the middle ear & mastoid	686	-	-	-	6425	867	-	-	-	-	اضطرابات بالأذن الوسطى	H65-H75
Acute rheumatic fever	3328	-	-	-	477	1262	-	-	3607	-	الحمى الروماتيزمية الحادة	I01
Chronic rheumatic heart diseases	7017		787	4505	392	-	-	1425	571	-	امراض القلب الروماتيزمية المزمنة	I05
Hypertensive diseases	9676	-	-	-	779	13	-	-	-	-	امراض ارتفاع ضغط الدم	I10
Hypertensive Heart diseases	35	-	-	-	-	-	-	-	-	-	امراض القلب نتيجة ارتفاع ضغط الدم	I11
Secondary hypertension	566	-	-	-	-	-	-	-	-	-	ارتفاع ضغط الدم الثانوي	I15
Ischemic Heart diseases	2558	-	-	-	232	496	-	-	87	-	الإمراض القلب الإقفارية(الاسكيمييه)	I20
Pulmonary Heart diseases and diseases of pulmonary circulation	510	-	-	-	-	-	-	-	-	-	أمراض الدورة الدموية الرئوية وأمراض القلب الرئوية	I26- I28
Other forms of Heart Diseases	1139	-	-	-	-	-	-	-	-	-	أشكال أخرى لأمراض القلب	I30- I52
Cerebrovascular Diseases	960	-	-	-	-	-	-	-	-	-	الأمراض الدماغية الوعائية (أوعية المخ)	I60- I69
Diseases of arteries, arterioles and capillaries	235	-	-	-	-	-	-	-	-	-	أمراض الشرايين والشعيرات الدموية	I70- I79
Diseases of veins, lymphatic vessels, and lymph nodes	460	-	-	-	-	-	-	-	-	-	أمراض الأوردة والأوعية اللمفاوية والغدد اللمفاوية	I80- I89
Ischemic Heart diseases	0	-	-	-	-	-	-	-	-	-	الإمراض القلب الإقفارية(الاسكيمييه)	I20-I25
Stork	2	-	-	-	-	-	-	-	-	-	سكتة دماغية	I64
haemorrhoids	212	-	-	-	-	77	-	-	-	-	البواسير	I84
Varicose vens	13	-	-	-	-	-	-	-	-	-	دوالي الأوردة	I86
Hypotension	693	-	-	-	418	27	-	-	-	-	نقص (انخفاض) ضغط الدم	I95
Acute sinusitis	200	159	-	-	888	429	-	-	-	-	التهاب الجيوب الانفية الحادة	J01
Acute pharyngitis	103	-	-	-	-	451	-	-	-	-	التهاب البلعوم الحاد	J02
Acute tonsillitis	1114	-	-	-	4523	1216	-	-	877	-	التهاب اللوزتين	J03
Acute laryngitis& tracheitis	267	-	-	-	-	195	-	-	-	-	التهاب الحنجرة والقصبه الهوائية الحاد	J04
Acute upper respiratory infection	5761	-	-	-	-	22	-	41876	22	-	عدوى حادة بمواقع متعددة بالجهاز التنفسي العلوي	J06
Influenza	1201	-	-	-	-	73	-	-	-	-	النزلة الوافدة (الإنفلنزا)	J10
Viral pneumonia	3549	-	-	-	1117	611	-	-	-	-	التهاب رئوي فيروسي	J12

التقرير السنوي للأمراض حسب المحافظات ونوع المرض للعام 2007

Annual Report of Disease according to Gov. and Type of Disease

Diseases	الإجمالي Total	البيضاء	ذمار	حجه	الضالع	صعدة	صنعاء	لحج	شبهه	تعز	Diseases الإمراض	م
		Bied	Dham	Haj	Dhal	Sa'd	San	Lah	Shab	Taiz		
Lower respiratory infection	450	-	-	-	-	1177	-	-	-	-	التهاب القصبات الحاد	J20-21
other disorders of nose & nasal sinuses	420	-	-	-	-	-	-	-	-	-	التهاب مزمن بالجيوب الأنفية	J34
Other diseases of upper respiratory tract	196898		44093	0	22759	21238	66133	-	18055	20952	امراض أخرى بالجهاز التنفسي العلوي	J39
Other chronic pulmonary disease	151	-	-	-	-	-	-	-	-	-	التهابات الرئوية المزمنة	J44
Asthma	1130	-	-	-	-	-	-	-	-	-	الربو الاستمسا	J45
Other diseases of plural	208	-	-	-	-	-	-	-	-	-	الإمراض الأخرى بالجنبه (البلورا)	J90- J94
Other diseases of the respiratory system	41582	-	-	-	-	-	-	-	-	-	الإمراض أخرى بالجهاز التنفسي	J95-J99
Diseases of oral cavity	67	-	-	-	-	1317	-	-	-	-	امراض الفم والغدد اللعابية والفكين	k01
Dental caries	26480		3312	5694	86	1511	21892	6142	2731	13119	تسوس أسنان	k02
Other diseases of hard tissues of teeth	2748	-	-	-	-	-	-	-	-	-	أمراض الأسنان الأخرى	K03
Diseases of the digestive system	22994	-	-	-	1212	4758	-	-	7628	-	امراض جهاز الهضم	k20
Gastric ulcer	775	-	-	-	1285	607	-	-	-	-	قرحة بالمعدة	K25
Duodenal ulcer	185	-	-	-	-	51	-	-	-	-	قرحة بالاثني عشر	K26
Gastritis & duodenitis	224	-	-	-	475	310	-	-	-	-	التهاب بالمعدة والاثني عشر	K29
Acute appendicitis	779	-	-	-	-	-	-	-	-	-	التهاب الزائدة الحاد	K35
Diseases of appendix	155	-	-	-	-	-	-	-	-	-	أمراض الزائدة	K-35-k38
No infective enteritis colitis	129	-	-	-	-	-	-	-	-	-	التهاب القولون	K-50-k52
Other diseases of intestines	2054	-	-	-	-	-	-	-	-	-	أمراض أخرى بالأمعاء	K-55-k63
Diseases of Liver	1361	-	-	1334	-	-	-	-	-	-	امراض الكبد	K70
Fibrosis & cirrhosis of liver	2	-	-	-	-	-	-	-	-	-	تليف وتشمع الكبد	K74
Disorders of gallbladder	622	-	-	-	-	-	-	-	-	-	التهاب المرارة	K-80-k87
Diseases of the skin & subcutaneous tissue	59711		6841	5834	1250	3804	14120	4034	5384	20041	امراض الجلد والنسيج	L01
Other dermatitis	2937	-	-	-	-	-	-	-	-	-	التهاب الجلد	L03
Urticaria	0	-	-	-	10625	-	-	-	-	-	حالات الحساسية	L50
Diseases of the musculoskeletal system & connectivetissue	3077	-	-	-	-	159	-	-	-	-	امراض الجهاز العضلي والنسيج الضام	M00-M99
Arthropathies	1797	-	-	-	-	5950	-	-	-	-	اعتلالات المفاصل	M00-M25
Other Dorsopathies	213	-	-	-	170	-	-	-	-	-	آلام الظهر مع اعتلالات أخرى	M-50-M54
Diseases of genitourinary system	87557	-	10121	11850	2526	9675	22286	11783	7164	37793	امراض الجهاز التناسلي البولي	N01
Renal Tubulo-interstitial Diseases	0	-	-	-	6	-	-	-	-	-	أمراض الكلى	N16-N10
Renal failure	412	-	-	-	-	-	-	-	-	-	الفشل الكلوي	N17

التقرير السنوي للأمراض حسب المحافظات ونوع المرض للعام 2007

Annual Report of Disease according to Gov. and Type of Disease

Diseases	الإجمالي Total	البيضاء	ذمار	حجة	الضالع	صعدة	صنعاء	لحج	شبهه	تعز	Diseases الإمراض	م
		Bied	Dham	Haj	Dhal	Sa'd	San	Lah	Shab	Taiz		
Calculus of kidney & ureter	527	-	-	-	-	-	-	-	-	-	حصاء بالكلية أو الحالب	N-20
Other disorders of male genital organs	40	-	-	-	-	-	-	-	-	-	الإضطرابات الأخرى بالأعضاء التناسلية للذكر	N-22
Unspecified renal colic	908	-	-	-	-	-	-	-	-	-	مغض كلوي	N-23
Spontaneous abortion	3	-	-	-	1	-	-	-	-	-	إجهاض عفوي تلقائي	O-03
Hypertensive disorders in pregnancy	335	-	-	-	-	-	-	-	-	-	ارتفاع ضغط الدم المصاحب للحمل والولادة والنفاس	O10-O16
Haemorrhage in early pregnancy	291	-	-	-	-	-	-	-	-	-	نزيف أثناء الحمل المبكر	O-20
Multiple gestation	3	-	-	-	-	-	-	-	-	-	الحمل المتعدد	O-30
Ante partum haemorrhage	454	-	-	-	-	-	-	-	-	-	النزيف قبل الولادة	O-46
Other obstructed labour	0	-	-	-	266	33	1396	-	-	-	ولادة معرقة لأسباب أخرى	O-66
Postpartum haemorrhage	159	-	-	-	-	-	-	-	-	-	النزيف بعد الولادة	O-72
Single spontaneous delivery	1639	-	-	-	-	-	-	-	-	-	ولادة مفردة تلقائية	O-80
Complication related to the puerperium	438	-	-	-	-	-	-	-	-	-	مضاعفات ذات علاقة بالنفاس	O-85-O-92
Other obstetric condition	41220	-	-	-	2686	16	-	27	65	-	مضاعفات تتعلق بالولادة	O-99-O-95
Cough	1360	-	-	517	20	517	-	2462	703	-	السعال	R-05
Abdominal & pelvic pain	1157	-	-	-	307	515	-	-	-	-	الم البطن	R-10
pain associated with micturition	1136	-	-	-	-	-	-	-	-	-	آلام مصاحب للتبول	R-30
Retention of urine	461	-	-	-	-	-	-	-	-	-	احتباس البول	R-33
Anuria and Oliguria	231	-	-	-	-	-	-	-	-	-	انقطاع البول	R-34
Dizziness and giddiness	641	-	-	-	-	-	-	-	-	-	الدوخة	R-42
Headache	873	-	-	-	-	372	-	-	-	-	الصداع -وجع الرأس لايشمل الشقيقة	R50
Haemorrhage from respiratory passages	7	-	-	-	-	-	-	-	-	-	نزيف المسالك التنفسية	R-51
Injury	9397	2	1645	5021	205	989	7080	1817	1050	6293	إصابات و كسور	S-01
Burns & corrosions	60855	2	12408	18194	1856	8032	70867	18155	14393	22336	الحروق وجروح	T-20
Other external causes of accidental injury	0	-	-	-	318	-	-	-	-	-	الأسباب الخارجية الأخرى للإصابات بالحوادث	T-90-T98
Falls	97	-	-	-	-	-	-	-	-	-	السقوط	W-00 - W19
Accidental drowning submersion	3	-	-	-	-	-	-	-	-	-	الغرق والغمر بالماء	W-65- W74
Exposure to smoke, fire & flames	19	-	-	-	-	-	-	-	-	-	التعرض للدخان	X-00-X-09
Others	224025	-	-	-	10396	10856	107766	147	4160	-	أخرى	

البرامج الصحية

Health Programs

تعتبر اليمن منطقة لأستيطان بعوضة الأنوفليس ونتيجة لذلك الأستيطان ينتشر مرض الملاريا فى اليمن بصورة كبيرة أدت إلى قيام الدولة والوزارة بإنشاء البرنامج الوطني لدحر ومكافحة الملاريا ضمن استراتيجية وطنية بغرض استئصال الملاريا، حيث تقدر حالات الملاريا سنويا بحوالى المليون حالة كما تقدر نسبة الوفيات بالملاريا ومضاعفاتها بحوالى 1% من تلك الحالات.

نوع الملاريا المتوطنه فى اليمن (الملاريا المنجلية PF) بنسبة 96% من اجمالى أنواع الطفيليات تنتشر وتتوزع فى اليمن بدرجات مختلفة من منطقة لأخرى ولكن لا توجد منطقة خالية من الملاريا مع اختلاف درجة التوطن

من خلال البيانات الوارده من البرنامج الوطنى لمكافحة الملاريا هذا العام كانت عدد الشرائح المفحوصة 771956 شريحة، تتوزع النسب لكل المحافظات بحيث كانت نسب الشرائح فى الحديدة تصل 22.5% من اجمالى الشرائح المفحوصة ثم تأتي عدن وتعز بنسبة 13%.

وصلت نسبة الشرائح الايجابية 9 % ،كان لمحافظة تعز النسبة الأعلى بواقع 28% تليها محافظة الحديدة بنسبة 18.4% وبقية المحافظات تتوزع فيها النسب بصورة متفاوتة.

يجدر الإشارة إلى أن هذه البيانات لاتغطي جميع المرفق الصحية العامة بما فيها المستشفيات كما أن القطاع الخاص لا يوافي البرنامج ببيانات مرضى الملاريا المترددين عليه، ويعتمد البرنامج فى جمع البيانات على تقارير التبليغ من المرافق الصحية وفروع البرنامج فى المحافظات لذلك لم تسجل حالات الملاريا فى محافظة الجوف بسبب عدم توفر تقريرها لهذا العام

جدول يوضح عدد حالات الملاريا المشخصة سريريا والمؤكدة مخبريا في مختلف محافظات الجمهورية

Report of Malaria Cases during 2007

Gov	إجمالي حالات الملاريا لشخصه سريريا والمؤكدة مخبريا Clininal and tested cases	نسبة الملاريا المنجلية % of Falciparum	معدل الشرائح الايجابيه Rate of Positive slides	المجموع Total	الإيجابي Positive Slides					عدد الشرائح المفحوصه No. of Tested Slides	عدد حالات الملاريا المشخصة سريريا No. of Malaria Clinical cases	المحافظة
					mix	pm	po	pv	pf			
Sana'a city	525	100	1.9	289	0	0	0	0	289	15275	236	الأمانة
Aden	4546	100	4.6	4556	0	0	0	0	4546	98297	0	عدن
Sana'a	9895	96	21.0	564	0	0	0	23	541	2687	9331	صنعاء
Al Hudiedah	12432	99	7.2	12432	1	2	0	72	12359	173419	0	الحديدة
Taiz	55456	100	19.3	19003	0	0	0	0	19003	98307	36453	تعز
Ibb	11887	99	10.4	1815	0	0	0	21	1794	17397	10072	إب
Abyan	8095	100	8.1	4526	0	0		5	4521	56025	3569	أبين
Al Maherah	1803	5	29.5	1130	0	0	0	1077	53	3834	673	المهرة
Marib	1330	99	6.6	861	0	0	0	12	849	13010	469	مارب
Al Dhala'a	1787	100	1.9	1387	0	0	0	0	1387	73378	400	الضالع
Al Biedah	2391	100	5.9	787	0	0		0	787	13392	1604	البيضاء
Al Mukala	2131	46	14.6	1510	0	0	0	819	691	10359	621	المكلا
Sayoon	115	100	4.2	58	0	0		0	58	1383	57	سينون
Reemah	10932	99	29.7	660	0	0	0	6	654	2225	10272	ريمة
Sa'adah	5602	100	22.1	2087	0	0		0	2087	9442	3515	صعدة
Emran	10589	83	84.1	3167	276	0		264	2627	3764	7422	عمران
Shabwah	6647	100	3.1	930				0	930	29776	5717	شبوّه
Hajjah	29886	100	11.7	6353	0	0	0	26	6327	54115	23533	حجة
Dhamar	34537	99	9.3	2772	0	0	0	14	2758	29967	31765	ذمار
Al Mahweet	10566	100	7.3	583	0	0	0	0	583	8041	9983	المحويت
Lahlj	2147	100	3.7	2147	0	0	0	0	2147	57863	0	لحج
Al Jawf	0	0	0.0	0	0	0	0	0	0	0	0	الجوف
Total	223299	96.1	8.8	67617	277	2	0	2339	64991	771956	155692	الإجمالي

البرنامج الوطني للتحصين الموسع يعتبر هذا البرنامج من أكبر البرامج لدى وزارة الصحة العامة والسكان ولديه شبكة اشراف جيدة مقارنة ببقية البرامج وتم تعزيز نشاط البرنامج بالنشاط الإيصالي لتغطية المناطق التي لا تتوفر فيها مرافق صحية ثابتة.

تم التخلص نهائياً من شلل الأطفال في اليمن بعد عدد كبير من الحملات الوطنية بحيث استهدفت البيوت من بيت إلى بيت.
بلغ عدد الأطفال أقل من عام 721,359 طفل وكذا النساء المستهدفات وصلت إلى 779678 للعام 2007م، وصلت نسب التغطية إلى 63 % من لقاح بي سي جي 85% لكل من لقاح الشلل والخماسي ثم 73 % من لقاح الحصبة.

أما بالنسبة لنشاط البرنامج للنساء في سن الإنجاب فقد بلغت نسبة اللاتي أكملن الجرعة الخامسة من لقاح الكزاز 9% ونسبة النساء الحوامل الذين أكملوا الجرعة الخامسة من لقاح الكزاز 17% ونسبة النساء غير الحوامل 6%.
وتعد هذه النسب المتدنية لنشاط البرنامج بالنسبة لتحصين النساء بلقاح الكزاز دليلاً على نقص الوعي الصحي وإقبال النساء على الاستفادة من هذه الخدمة الصحية.

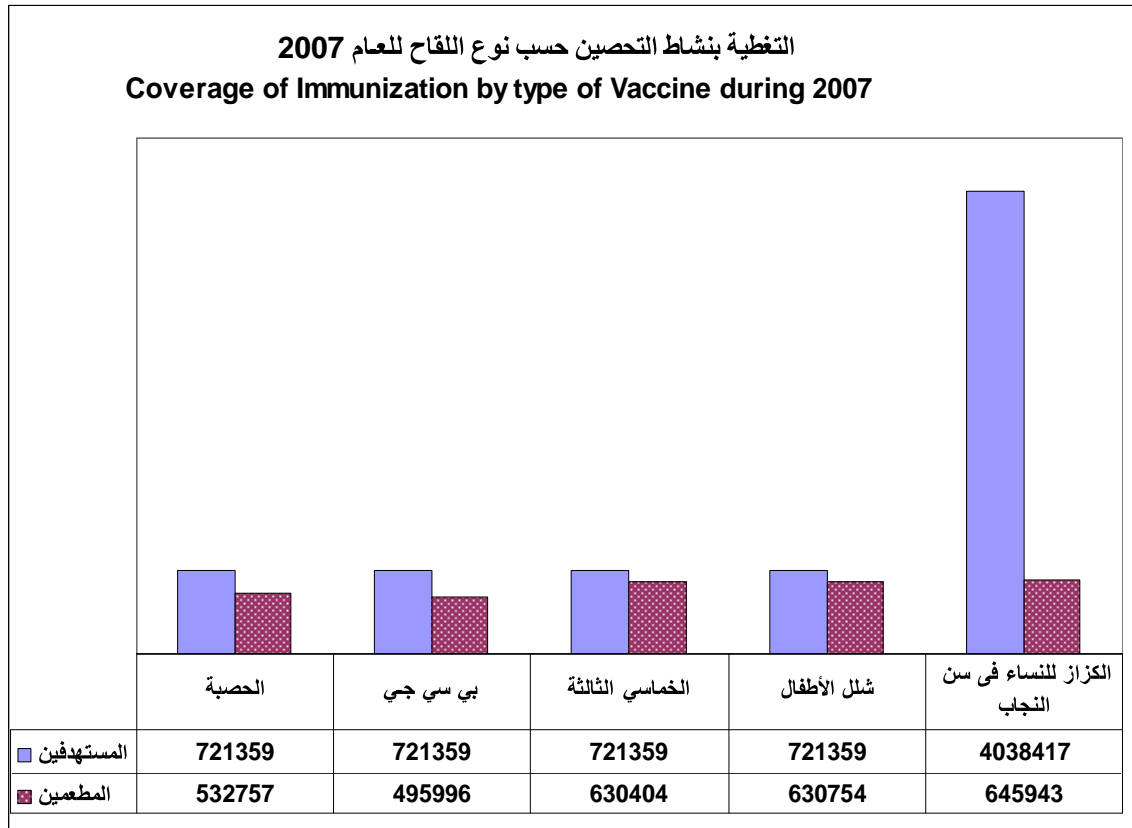

الأطفال أقل من عام للعام ٢٠٠٧
Children <1 year for 2007

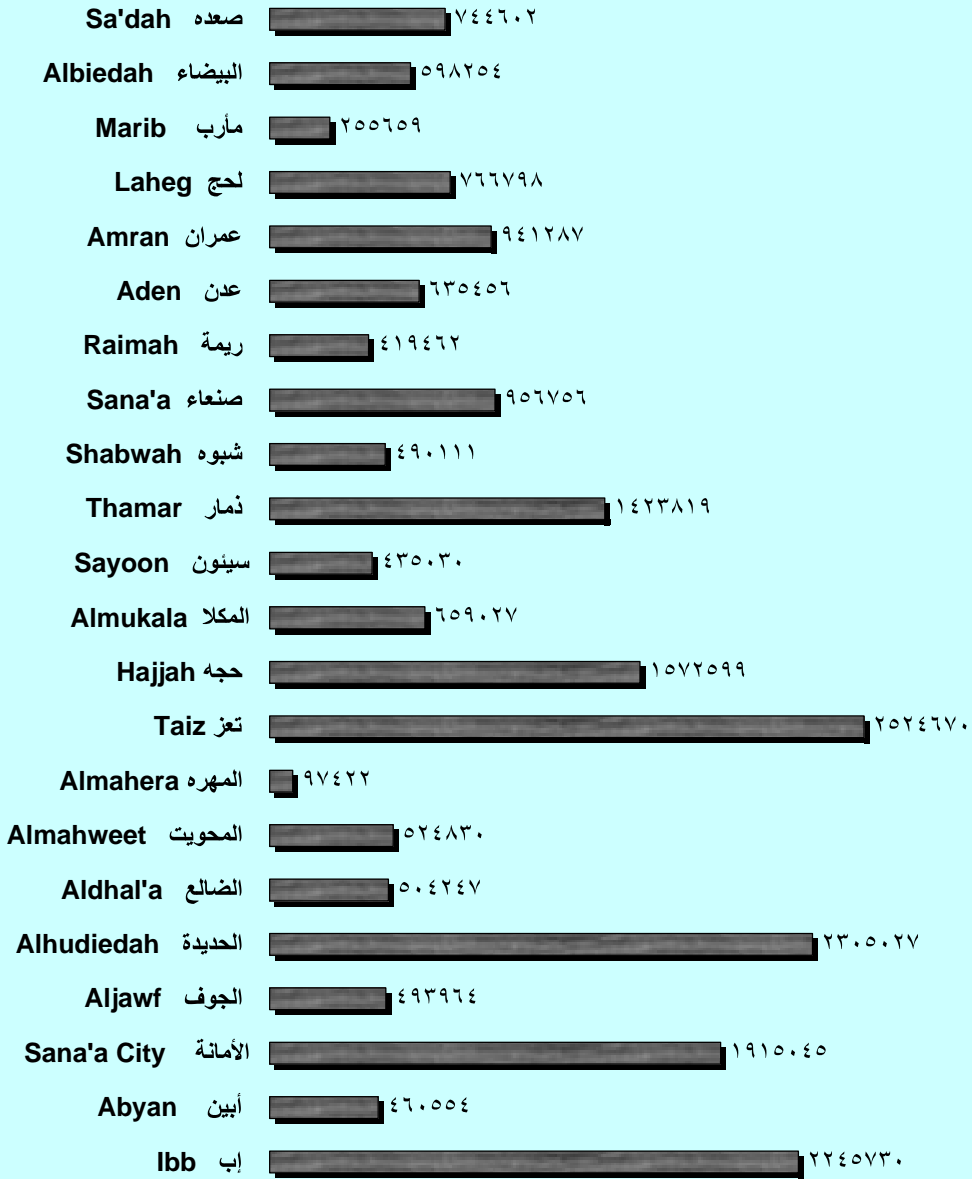

التحصين للأطفال أقل من عام للعام 2007
Children < 1 year Immunized during 2007

Gov	%	شمال تهديي Polio	%	السل T.B	عدد مواقع التحصين Immunization Positions					الولادات الحية Live Births	الأطفال المستهدفين Targeted Pop.	العزل no. of Areas	المحافظات	
					المبلغه		العامل بها		العدد No.					
					Working									
					%	متوسط mean	%	متوسط mean	أعلى High					
Ibb	36	30673	69	63794	99%	185	85%	187	220	92590	85664	257	إب	1
Abyan	21	3160	56	9098	88%	4	8%	4	52	16298	15079	11	أبين	2
Sana'a city	62	37186	103	66029	98%	77	90%	79	88	64342	59529	51	الأمانة	3
Al Jawf	30	5062	26	4779.0	93%	10	0%	11	0	18237	16873	48	الجوف	4
Al Hodeidah	31	25704	47	41617	100%	287	84%	287	343	89349	82665	139	الحديدة	5
Al Dhala'a	34	6122	64	12284	98%	102	77%	103	134	19266	17825	42	الضالع	6
Al Mahweet	21	4831	55	13959	190%	122	40%	64	163	25255	23366	114	المحويت	7
Al Maharah	24	693	59	1828	68%	13	77%	18	24	3104	2872	12	المهره	8
Taiz	30	28009	58	57771	100%	250	88%	250	284	100330	92826	236	تعز	9
Hajjah	17	10496	52	33736	0%	0	75%	166	220	65002	60140	161	حجه	10
Hadram Coast	13	2396	80	16154	98%	103	74%	105	142	20164	18656	18	حضر موت الساحل	11
Hadram Valley	17	2190	80	11092	97%	98	90%	102	113	13895	12856	16	حضر موت الوادي	12
Dhamar	25	12589	73	39281	99%	183	64%	184	289	54180	50128	315	ذمار	13
Shabwah	29	5424	44	9009	0	0	0	0	0	20488	18955	24	شبهه	14
Sana'a	23	6810	74	23796	8%	11	78%	141	180	32264	29851	146	صنعاء	15
Raimah	31	4432	63	9789	75%	84	87%	112	128	15511	14350	89	ريمة	16
Aden	82	12425	98	15990	100%	29	92%	29	32	16371	15146	8	عدن	17
Amran	15	5009	68	24614	0%	0	82%	156	191	35985	33293	127	عمران	18
Lahij	21	4731	66	16429	100%	141	81%	141	174	24862	23002	41	لحج	19
Marib	22	1837	45	4150	49%	8	17%	17	99	9230	8540	60	مأرب	20
Al Biedah	33	6232	57	11632	98%	91	69%	93	135	20421	18893	109	البيضاء	21
Sa'adah	43	9025	41	9165	80%	65	67%	81	122	22536	20850	123	صعده	22
Total	30	225036	63	495996	79%	1863	65%	2331	3133	779678	721359	2147	الإجمالي	

التحصين للأطفال أقل من عام للعام 2007
Children < 1 year Immunized during 2007

Gov	%	فيتامين	%	الحصبة	Pentavalant doses جرعات لقاح الخماسي					Polio doses حرعات لقاح الشلل					الأطفال	المحافظات			
		(I)		Measles	%	الثالثة 3	%	الثانية 2	%	الاولى 1	%	الثالثة 3	%	الثانية 2	%		الاولى 1	المستهدفين	
		Vita A																Targeted Pop.	
Ibb	73	62560	79	67580	88	75196	92	79156	98	83671	88	75196	92	79156	98	83671	85664	إب	1
Abyan	43	6461	76	11454	94	14248	89	13481	96	14504	94	14248	90	13550	97	14578	15079	أبين	2
Sana'a city	87	51566	87	51531	93	55178	96	57247	100	59750	93	55180	96	57247	100	59750	59529	الأمانة	3
Al Jawf	2	317	38	6393	36	6000	37	6221	41	6852	36	6146	40	6672	43	7287	16873	الجوف	4
Al Hodeidah	52	42897	65	53326	83	68699	85	69881	89	73734	83	68699	85	69881	89	73817	82665	الحديدة	5
Al Dhala'a	64	11427	75	13287	89	15854	91	16247	97	17343	89	15854	92	16436	98	17487	17825	الضالع	6
Al Mahweet	86	20153	86	20138	96	22505	100	23477	102	23879	97	22640	101	23562	98	22891	23366	المحويت	7
Al Maharah	54	1542	64	1824	66	1893	73	2096	81	2319	67	1910	73	2096	81	2328	2872	المهرة	8
Taiz	45	41355	75	69772	90	83827	94	86918	95	88422	90	83827	94	86918	95	88422	92826	تعز	9
Hajjah	58	34738	68	40595	89	53464	91	54581	93	55901	89	53465	91	54593	93	55902	60140	حجة	10
Hadram Coast	76	14217	83	15456	89	16544	90	16834	92	17255	89	16554	90	16877	93	17284	18656	حضرموت الساحل	11
Hadram Valley	77	9883	83	10671	89	11420	93	11910	95	12235	89	11421	93	11913	95	12242	12856	حضرموت الوادي	12
Dhamar	64	32076	75	37375	93	46571	97	48614	103	51857	93	46571	97	48614	103	51857	50128	ذمار	13
Shabwah	42	7967	55	10363	76	14347	79	14911	86	16274	76	14487	79	14892	86	16269	18955	شبوّه	14
Sana'a	64	19059	77	23049	92	27336	94	28164	97	28946	92	27336	94	28164	97	28928	29851	صنعاء	15
Raimah	70	10074	83	11872	93	13384	98	14050	103	14777	93	13389	98	14079	103	14836	14350	ريمة	16
Aden	92	13967	79	12023	92	13908	93	14069	98	14908	92	13896	93	14070	98	14917	15146	عدن	17
Amran	70	23369	81	26864	91	30399	96	32072	100	33411	91	30368	96	32086	100	33394	33293	عمران	18
Lahij	56	12846	76	17417	91	20839	91	20896	94	21668	91	20877	91	20914	94	21680	23002	لحج	19
Marib	50	4274	55	4705	68	5787	70	5945	76	6528	68	5787	70	5942	76	6528	8540	مارب	20
Al Biedah	49	9281	72	13524	86	16182	86	16331	92	17448	86	16182	86	16331	92	17448	18893	البيضاء	21
Sa'adah	58	12155	65	13538	81	16823	85	17811	94	19498	80	16721	85	17727	88	18251	20850	صعده	22
Total	61	442184	72	532757	85	630404	87	650912	92	681180	85	630754	88	651720	92	679767	721359	الاجمالي	

النساء في عمر الانجاب للعام ٢٠٠٧
 Women in CBA for 2007

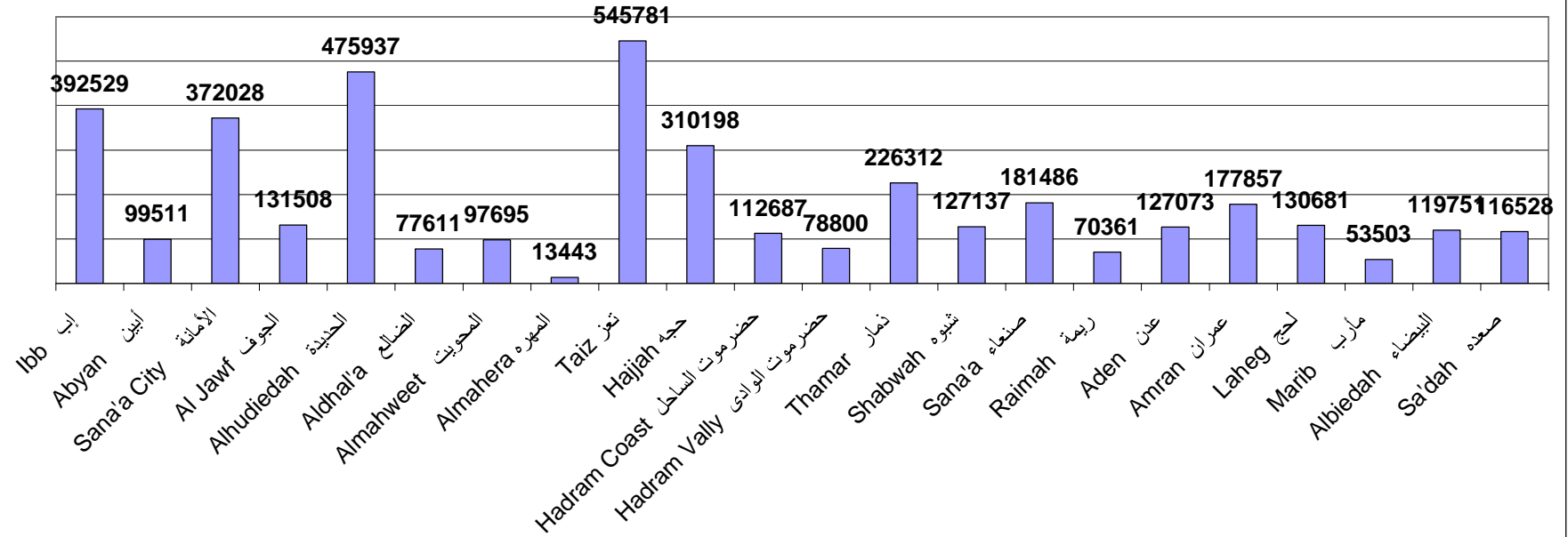

التغطية للنساء بلقاح الكزاز لعام 2007
Immunization for Women during 2007

Gov	تطعيمات النساء الحوامل حسب الجرعة											عدد مواقع التحصين		النساء	السكان	عدد العزل	المحافظات
	Immunized Pregnant Women by dose											العامل بها	الإجمالي	المستهدفات	2007		
												Immuni. Cent.		Targeted	Population		
	%	%	5	%	4	%	3	%	2	%	1	working	Tot	Women	2007		
Ibb	13	1	830	2	1402	3	2675	7	6670	11	9938	185	206	92590	2245730	257	إب
Abyan	25	3	435	4	612	7	1123	12	1903	16	2627	4	4	16298	460554	11	أبين
Sana'a city	25	2	1407	3	1976	5	2994	15	9492	20	12727	77	84	64342	1915045	51	الأمانة
Al Biedah	18	2	463	3	519	5	950	8	1690	10	2118	91	95	20421	598254	109	البيضاء
Al Jawf	24	2	426	3	506	8	1399	11	2046	12	2274	10	0	18237	493964	48	الجوف
Al Hodeidah	19	2	1618	3	2436	5	4528	10	8566	13	11601	287	328	89349	2305027	139	الحديدة
Al-Dhal e 'a	13	1	282	2	383	3	650	6	1106	8	1572	102	119	19266	504247	42	ة الضالع
Al Mahweet	12	1	253	2	380	3	826	6	1590	8	2071	122	64	25255	524830	114	المحويت
Al Maharah	8	1	29	1	21	2	47	5	144	7	224	13	21	3104	97422	12	المهره
Taiz	15	1	1209	2	1823	4	3573	9	8725	11	11481	250	279	100330	2524670	236	تعز
Hajjah	17	1	748	2	1361	5	3133	9	5654	12	7935	0	204	65002	1572599	161	حجة
Al Mukalla	25	3	526	4	776	7	1357	12	2360	14	2908	103	134	20164	659027	18	المكلا
Sayoon	21	3	405	3	465	5	716	10	1345	13	1802	98	105	13895	435030	16	سينون
Dhamar	19	1	610	2	1285	5	2642	10	5493	15	8084	183	248	54180	1423819	315	ذمار
Shabwah	4	0	58	1	114	1	188	3	530	4	851	0	0	20488	490111	24	شبهه
Sa'adah	25	3	627	4	876	7	1518	11	2517	15	3393	65	97	22536	744602	123	صعده
Sana'a	9	1	226	1	408	2	708	5	1716	7	2378	11	179	32264	956756	146	صنعاء
Raimah	17	2	268	2	306	4	658	9	1453	13	1976	84	114	15511	419462	89	ريمة
Aden	36	3	556	6	918	9	1496	18	2871	21	3448	29	31	16371	635456	8	عدن
Amran	15	2	601	2	889	4	1475	7	2384	9	3230	0	189	35985	941287	127	عمران
Lahij	19	2	417	3	693	5	1162	10	2372	13	3266	141	172	24862	766798	41	لحج
Marib	19	1	98	3	255	5	447	11	989	15	1383	8	25	9230	255659	60	مأرب
Total	17	2	12092	2	18404	4	34265	9	71616	12	97287	2182	2696	779678	20970349	2147	الإجمالي العام

التغطية للنساء بلقاح الكزاز لعام 2007
Immunization for Women during 2007

Gov	تطعيمات النساء الغير حوامل حسب الجرعة												النساء	السكان	عدد	المحافظات
	Immunized non-pregnant Women by dose												المستهدفات	2007		
													Targeted	Population	العزل	
	%	5:2	%	5	%	4	%	3	%	2	%	1	Women	2007		
Ibb	5	15463	0	1489	1	2663	2	4937	2	6374	3	9633	299939	2245730	257	إب
Abyan	2	1481	0	152	0	308	1	430	1	591	1	1134	83213	460554	11	أبين
Sana'a city	4	12628	1	2231	1	2826	1	4349	1	3222	2	4669	307686	1915045	51	الأمانة
Al Biedah	4	4455	0	232	0	399	1	1360	2	2464	4	3942	99330	598254	109	البيضاء
Al Jawf	2	2788	0	300	0	458	1	839	1	1191	1	1311	113271	493964	48	الجوف
Al Hodeidah	10	39964	1	3700	2	6490	3	11727	5	18047	6	24788	386588	2305027	139	الحديدة
Al-Dhal e 'a	8	4556	1	489	1	847	2	1276	3	1944	4	2391	58345	504247	42	ة الضالع
Al Mahweet	14	10276	1	830	2	1369	4	2998	7	5079	8	5958	72440	524830	114	المحويت
Al Maharah	3	350	1	63	1	55	1	96	1	136	2	184	10339	97422	12	المهره
Taiz	6	27193	0	2188	1	3705	2	7716	3	13584	5	21167	445451	2524670	236	تعز
Hajjah	11	27626	1	2013	2	3711	3	8414	6	13488	7	18245	245196	1572599	161	حجة
Al Mukalla	4	3568	0	341	1	583	1	1188	2	1456	2	2060	92523	659027	18	المكلا
Sayoon	12	7469	1	731	2	1123	3	2093	5	3522	7	4778	64905	435030	16	سينون
Dhamar	16	27901	1	2151	3	4676	5	7892	8	13182	13	22490	172132	1423819	315	ذمار
Shabwah	1	668	0	147	0	137	0	130	0	254	1	600	106649	490111	24	شبوّه
Sa'adah	9	8890	1	862	2	1437	3	2560	4	4031	6	5212	93992	744602	123	صعده
Sana'a	5	7219	0	609	1	1249	1	1989	2	3372	3	4093	149222	956756	146	صنعاء
Raimah	12	6709	1	591	2	927	3	1799	6	3119	7	3965	54850	419462	89	ريمة
Aden	9	9562	1	635	1	962	3	3840	4	4125	11	12371	110702	635456	8	عدن
Amran	10	13791	1	1529	2	2285	3	3896	4	6081	5	7731	141872	941287	127	عمران
Lahij	11	11923	1	1180	2	2073	3	3438	5	5232	6	6317	105819	766798	41	لحج
Marib	6	2627	0	160	1	400	2	692	3	1375	5	2133	44273	255659	60	مارب
Total	6	247107	1	22623	1	38683	2	73932	3	111869	4	165172	3258739	20970349	2147	الإجمالي العام

التغطية للنساء بلقاح الكزاز لعام 2007
Immunization for Women during 2007

Gov	تطعيمات النساء في سن الانجاب حسب الجرعة												النساء	السكان	عدد العزل	المحافظات
	Immunized Women in CBA by dose												سن الانجاب	2007		
													Women	Population		
	%	5:2	%	5	%	4	%	3	%	2	%	1	in CBA	2007		
Ibb	7	27040	1	2319	1	4065	2	7612	3	13044	5	19571	392529	2245730	257	إب
Abyan	6	5554	1	587	1	920	2	1553	3	2494	4	3761	99511	460554	11	أبين
Sana'a city	8	28497	1	3638	1	4802	2	7343	3	12714	5	17396	372028	1915045	51	الأمانة
Al Biedah	7	8077	1	695	1	918	2	2310	3	4154	5	6060	119751	598254	109	البيضاء
Al Jawf	5	7165	1	726	1	964	2	2238	2	3237	3	3585	131508	493964	48	الجوف
Al Hodeidah	12	57112	1	5318	2	8926	3	16255	6	26613	8	36389	475937	2305027	139	الحديدة
Al Dhala'a	9	6977	1	771	2	1230	2	1926	4	3050	5	3963	77611	504247	42	ة الضالع
Al Mahweet	14	13325	1	1083	2	1749	4	3824	7	6669	8	8029	97695	524830	114	المحويت
Al Maharah	4	591	1	92	1	76	1	143	2	280	3	408	13443	97422	12	المهره
Taiz	8	42523	1	3397	1	5528	2	11289	4	22309	6	32648	545781	2524670	236	تعز
Hajjah	12	38522	1	2761	2	5072	4	11547	6	19142	8	26180	310198	1572599	161	حجه
Al Mukalla	8	8587	1	867	1	1359	2	2545	3	3816	4	4968	112687	659027	18	المكلا
Sayoon	13	10400	1	1136	2	1588	4	2809	6	4867	8	6580	78800	435030	16	سينون
Dhamar	17	37931	1	2761	3	5961	5	10534	8	18675	14	30574	226312	1423819	315	ذمار
Shabwah	1	1558	0	205	0	251	0	318	1	784	1	1451	127137	490111	24	شبوّه
Sa'adah	12	14428	1	1489	2	2313	3	4078	6	6548	7	8605	116528	744602	123	صعده
Sana'a		10277	0	835	1	1657	1	2697	3	5088	4	6471	181486	956756	146	صنعاء
Raimah	13	9394	1	859	2	1233	3	2457	6	4572	8	5941	70361	419462	89	ريمة
Aden	12	15403	1	1191	1	1880	4	5336	6	6996	12	15819	127073	635456	8	عدن
Amran	11	19140	1	2130	2	3174	3	5371	5	8465	6	10961	177857	941287	127	عمران
Lahij	13	16567	1	1597	2	2766	4	4600	6	7604	7	9583	130681	766798	41	لحج
Marib	8	4416	0	258	1	655	2	1139	4	2364	7	3516	53503	255659	60	مأرب
Total	9	383484	1	34715	1	57087	3	108197	5	183485	6	262459	4038417	20970349	2147	الإجمالي العام

الصحة الأنجابية تعنى بتنظيم الأسرة ورعاية الحوامل والنساء اثناء الولادة ومابعد الولاده من أجل تخفيض وفيات الأمهات ووفيات الرضع حيث أن معدل وفيات الأمهات 365 لكل 100000مولود، وفيات الرضع (68.5) بالألف وهذا المعدل يتفاوت حسب النوع حيث بلغ بالنسبة للذكور (71.9) بالألف مقابل (64.7) بالألف بالنسبة للإناث كما يتفاوت حسب المنطقة حيث بلغ في الحضر (55.3) بالألف مقابل (73.3) بالألف في الريف ، أما بالنسبة لمعدل وفيات الأطفال دون الخمس سنوات فقد بلغ (78.2) بالألف وهذا المعدل يتفاوت أيضاً حسب النوع حيث يرتفع بين الذكور إلى 81.1 بالألف مقابل 75.2 بالألف بين الإناث كما ينخفض في الحضر مقارنة بالريف.

بلغ نسبة السيدات المتزوجات اللواتي يستخدمن وسائل تنظيم الأسرة 27.7%، وتبلغ هذه النسبة في المناطق الحضرية 42.3% مقابل 21.1% في المناطق الريفية.

وتتخضع نسبة استخدام وسائل تنظيم الأسرة بين النساء المتزوجات صغيرات السن حيث تبلغ النسبة حوالي 10.4% فقط بين النساء في عمر (15- 19 سنة) مقابل 35% للنساء في عمر (35- 39 سنة). ويتأثر انتشار استخدام وسائل تنظيم الأسرة إيجابياً بالمستوى التعليمي للمرأة وكذلك بمؤشر الثروة حيث بلغت نسبة الاستخدام بين سيدات الأسر الأغنى 43.7% في مقابل 14.7% بين سيدات الأسر الفقيرة.

الولادة بمساعدة كادر متخصص تؤثر إيجابياً على كل من الأم والمولود، لأن الكادر المتخصص يستخدم الإجراءات الطبية الصحيحة ويتخذ القرارات السليمة والسريعة لتشخيص وعلاج المضاعفات التي قد تطرأ، وتعرف المساعدة المتخصصة أثناء الولادة بأنها المساعدة التي يقدمها طبيب أو ممرضة أو قابلة مساعدة.

وتشير نتائج المسح المتعدد المؤشرات 2006م إلى أن 35.7% من الولادات خلال العامين السابقين على المسح تمت بمساعدة متخصصين مؤهلين وبلغت هذه النسبة 61.7% بين الولادات في المناطق الحضرية في مقابل 26.3% بين الولادات في المناطق الريفية، كما تتأثر النسبة إيجابياً بمؤشر الثروة حيث بلغت النسبة بين ولادات الأسر الغنية 51% في مقابل 8.7% فقط لولادات الأسر الفقيرة .

التقرير السنوي لنشاط الإدارة العامة للصحة الإنجابية
Annual Report of Reproductive Health Activities during 2007

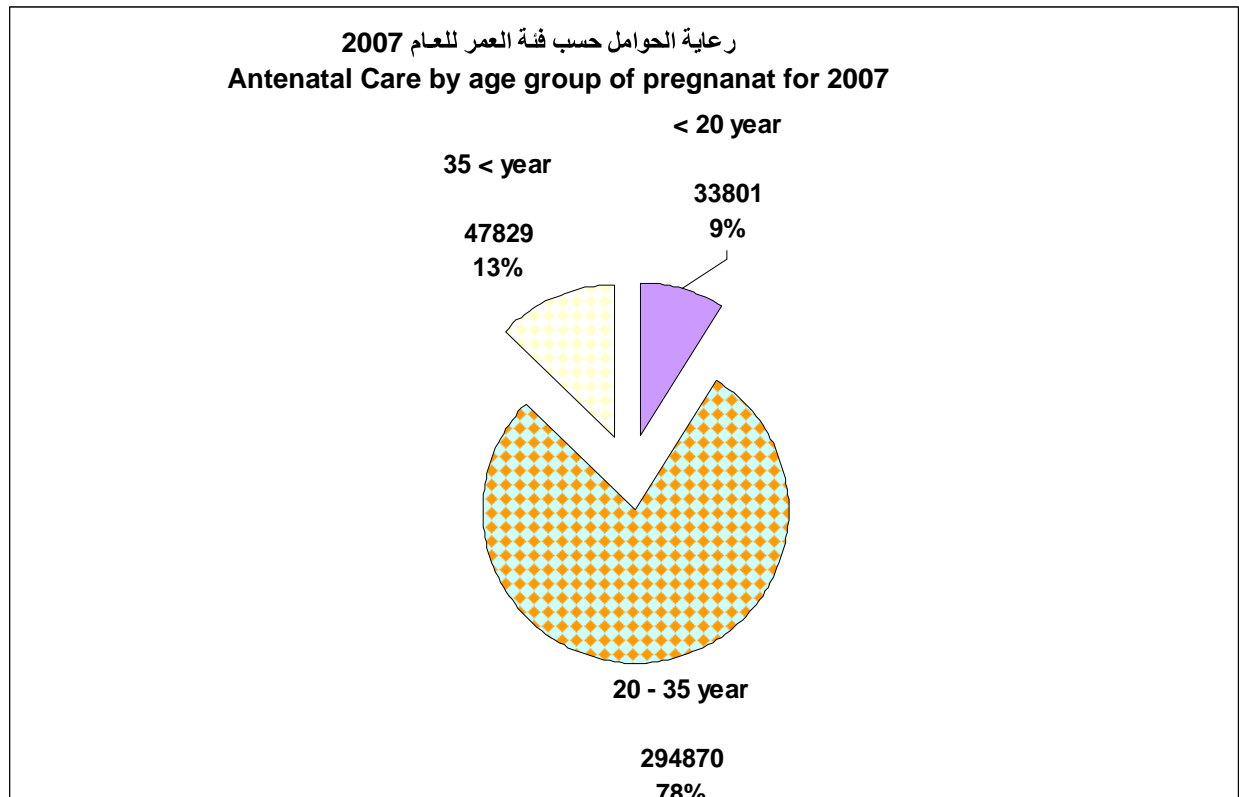
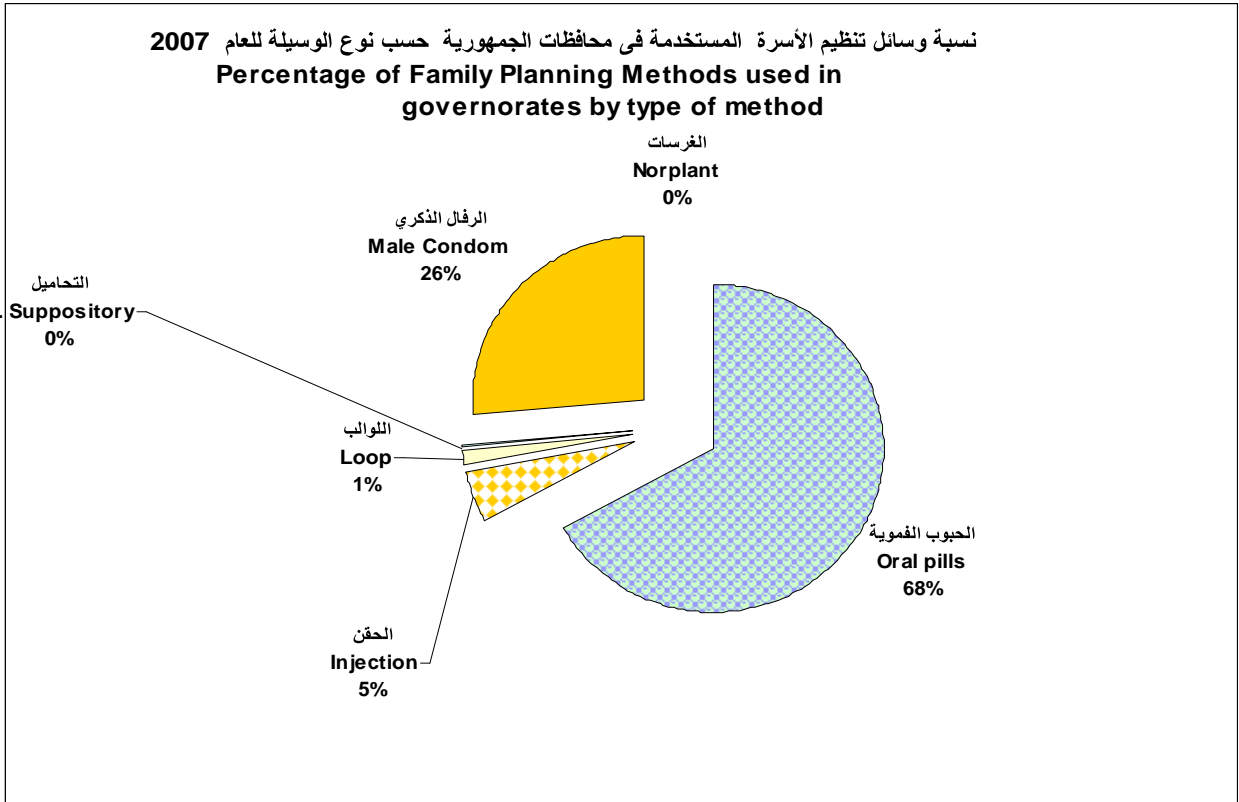

من واقع بيانات تقرير الأيدز نجد ان عدد الحالات قد أرتفعت من حالة واحدة في العام 1987 حتى وصلت الى 2323 حالة في العام 2007 ويضم هذا الرقم يمنيين وأجانب.

تتركز في الفئات العمرية 20-44 عاما وعن طرق عدوى مختلفة أبرزها التواصل الجنسي بنسبة 59% من إجمالي الحالات، ونسبة الاصابات بين الذكور 61% والاناث 34% وال 5% حالات غير معرفة .

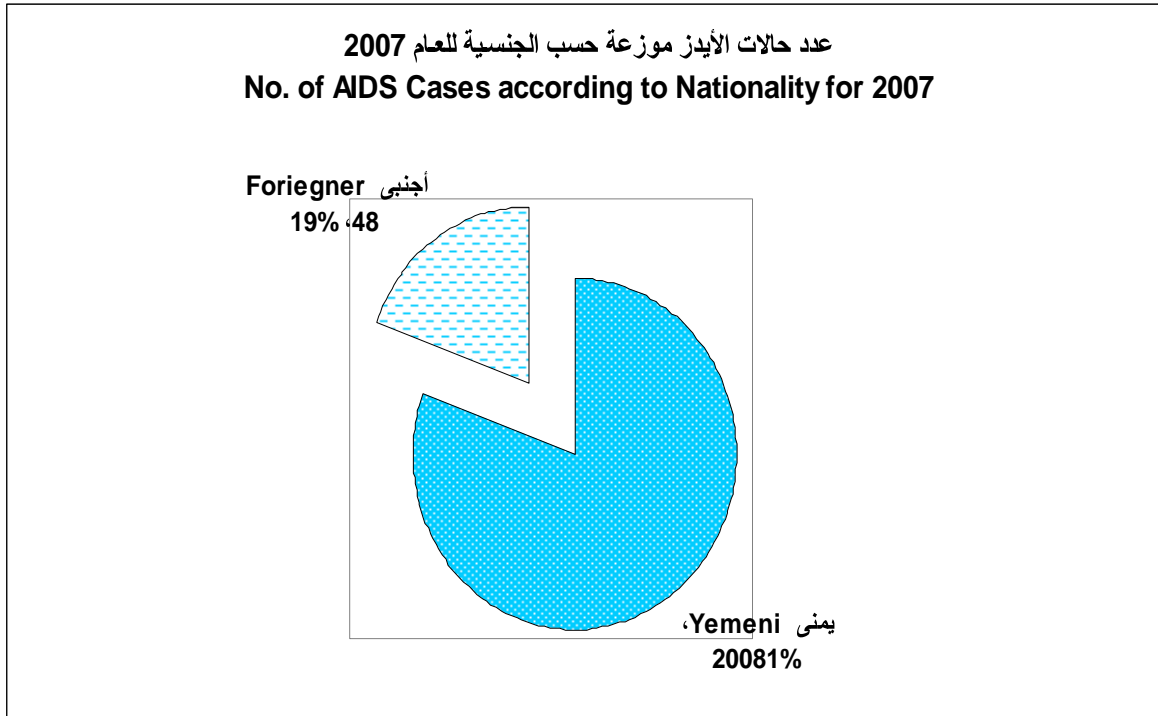

وعند النظر في بيانات 2007م نجد أن أمانه العاصمة تحتل المرتبة الأولى بنسبة 34% تليها عدن 13% ثم تعز والحديدة بنسبة 11% ثم حضرموت المكلا بنسبة 8%.

عدد الحالات المصابة بعدوي الايدز للفترة من يناير حتى ديسمبر عام 2007 م حسب المحافظة
 No. of infected cases by AIDS during (Jan - Dec 2007) according to governorates

Gov	النسبة المئوية %	عدد الحالات المصابة بالايديز AIDS Cases	المحافظة	م
Sana'a city	34.3	85	الإمانة	1
Sana'a	0	0	صنعاء	2
Aden	12.9	32	عدن	3
Taiz	10.9	27	تعز	4
Ibb	2	5	اب	5
Al Hodeidah	10.9	27	الحديدة	6
Dhamar	0.4	1	ذمار	7
Al Biedah	2.4	6	البيضاء	8
Hadramout Coast	8.1	20	حضرموت المكلا	9
Hadramout Valley	2	5	حضرموت سينون	10
Lahij	1.2	3	لحج	11
Shabwah	2	5	شبوة	12
Al Maharah	3.2	8	المهرة	13
Amran	3.6	9	عمران	14
Marib	1.2	3	مارب	15
Hajjah	1.6	4	حجة	16
Al Mahweet	0.8	2	المحويت	17
Sa'adah	0.4	1	صعدة	18
Al Jawf	0	0	الجوف	19
Abyan	1.2	3	ابين	20
Al Dhala'a	0.8	2	الضالع	21
Raimah	0	0	ريمة	22
Total	100	248	الاجمالي	

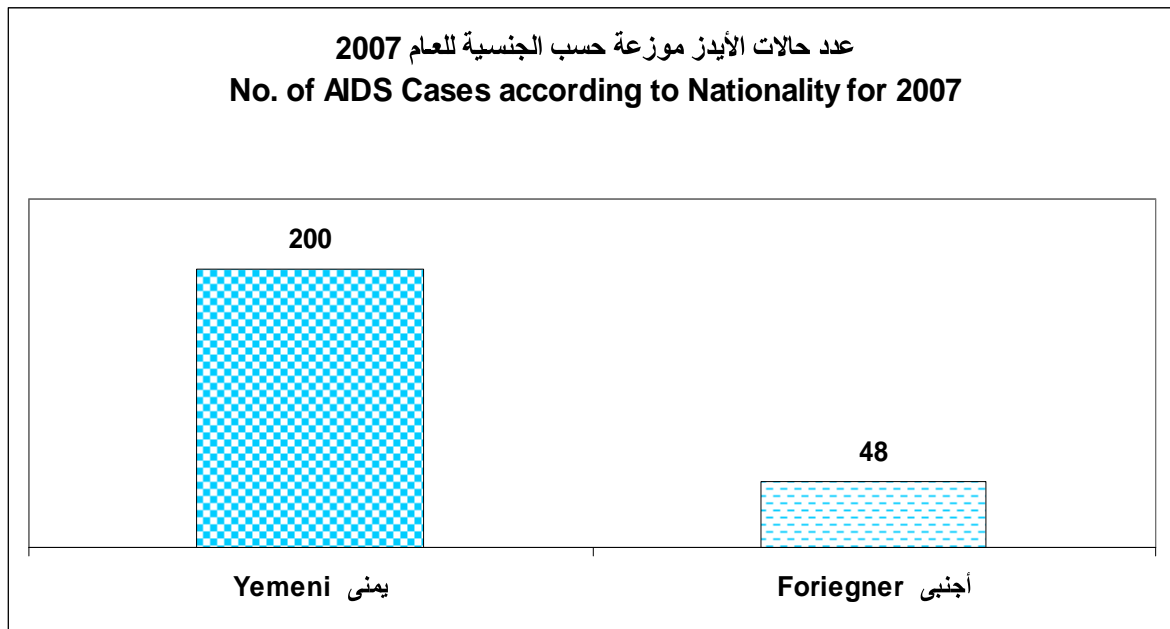

عدد حالات الأيدز حسب فئة العمر للعام 2007
 No. of AIDS Cases according of age group for 2007

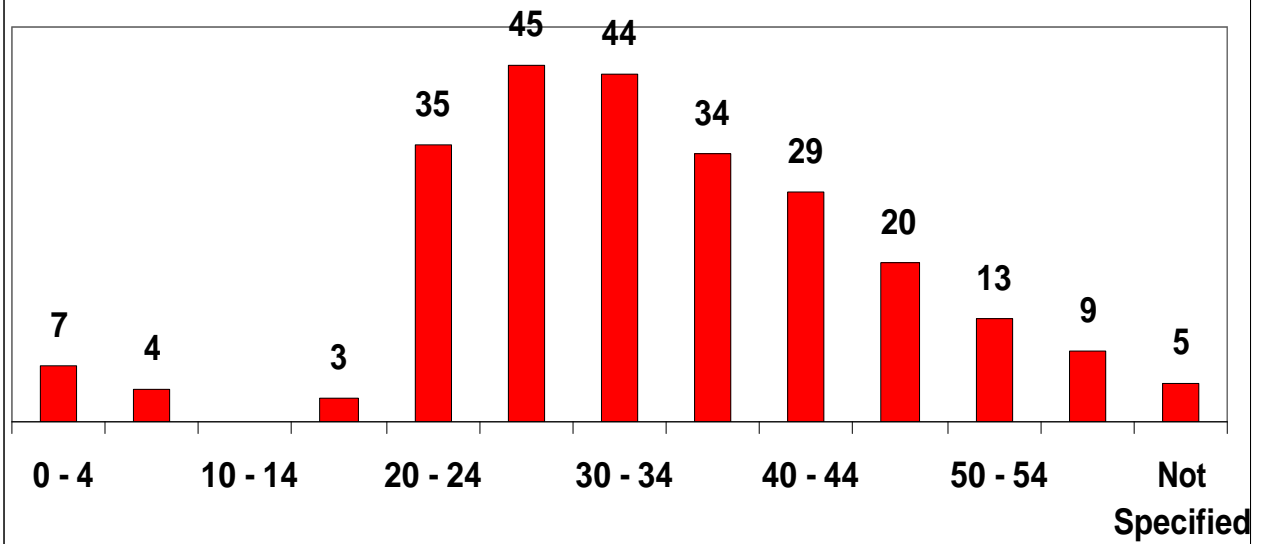

حالات الأيدز تراكميا للفترة (2007 - 1987)
 (Accumalated Cases of AIDS during (1987- 2007)

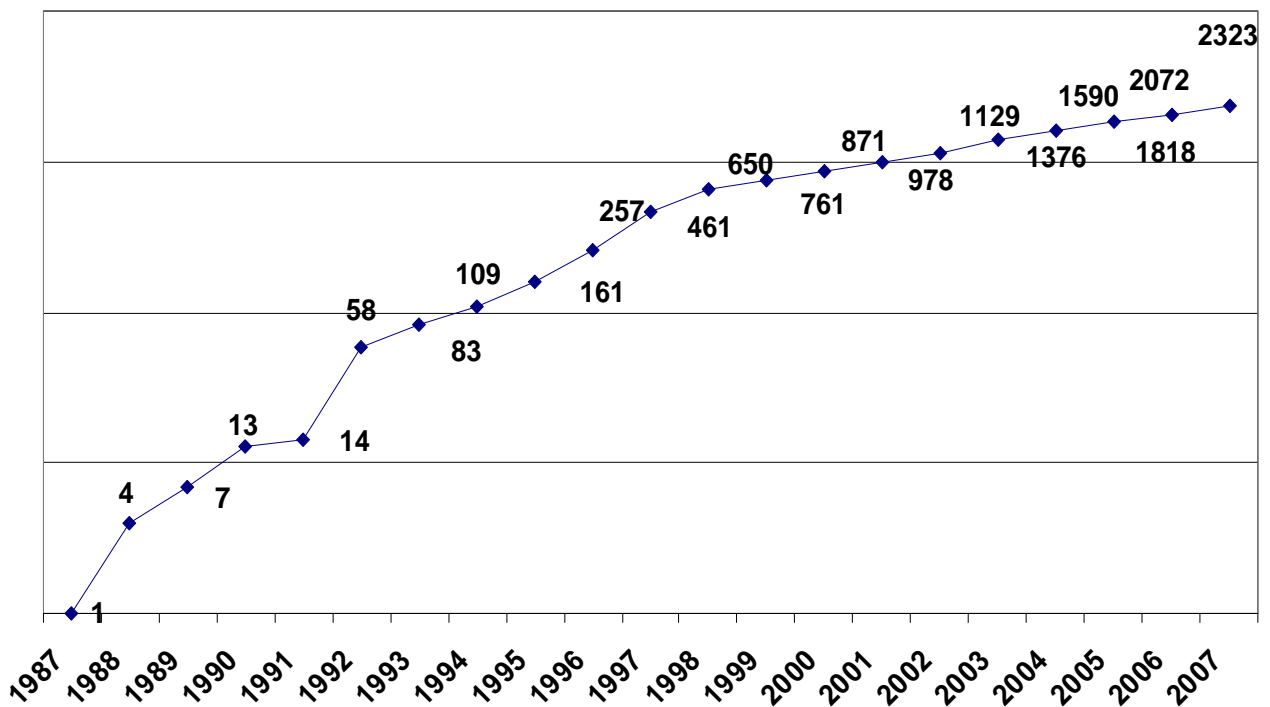

حالات داء الكلب على مستوى الجمهورية للعام 2007
Rabies Cases according to age group and gender for 2007

الوفيات Deaths	الإجمالي Total	إناث حسب نتيجة الفحص Female				ذكور حسب نتيجة الفحص Male				الفئة العمرية Age Group
		المجموع Total	غير معروف Non. Spec	سلبى Negative	إيجابى Positive	المجموع Total	غير معروف Non. Spec	سلبى Negative	إيجابى Positive	
1	956	369	150	72	147	587	243	132	212	4_0
16	3068	990	447	248	295	2078	933	525	620	14_5
6	2220	715	345	177	193	1505	643	425	437	40_15
3	1338	512	244	130	138	826	402	243	181	41+
26	7582	2586	1186	627	773	4996	2221	1325	1450	الإجمالي

التقرير السنوي لمستشفى الأمراض النفسية والعصبية في محافظة عدن حسب الحالات المرضية والفئات العمرية للعام 2007
Annual Report of Psychiatric Hospital in Aden gov. according to their cases and age group during 2007

Type of Cases	المجموع Total		+ 61		60 -- 46		45 -- 31		30 -- 16		< 15 year		الحالات المرضية
	F	M	F	M	F	M	F	M	F	M	F	M	
Schizophrenia	546	2587	16	28	102	318	223	1418	205	819	0	4	الانفصام
Epilepsy	717	1182	10	3	83	90	185	350	309	543	130	196	الصرع
Hysteria	5	3	0	0	0	0	1	0	4	3	0	0	الهستيريا
Anxiety	36	67	4	3	3	15	17	18	12	29	0	2	القلق
Depression	500	1033	11	23	106	193	230	493	147	309	6	15	الاكتئاب التفاعلي
Mental retardation	49	97	2	0	2	4	19	28	18	44	8	21	التخلف العقلي
Obsessive	221	847	23	22	43	99	80	391	74	331	1	4	ذهان
Mania	72	134	0	1	6	5	31	49	35	78	0	1	هوس
Other	55	135	1	5	6	20	28	50	17	52	3	8	اخرى
Total	2201	6085	67	85	351	744	814	2797	821	2208	148	251	المجموع

التقرير السنوي للأمراض النفسية الأكثر انتشارا في المحافظات للعام 2007
Annual Report of Psychiatric Hospital according to their cases for 2007

Type of Cases	2006		2005		نوع الحالة	المحافظة و المستشفى	م
	%	العدد	%	العدد			
Schizophrenia	67.4	4684	73.2	5410	الفصام	مستشفى السلام Al Salam Hospital	محافظة الحديدة
Mania	10.2	706	6.2	457	الهوس		
Anxiety	3.6	250	3.2	235	القلق		
Depression	7.3	506	7.3	540	الاكتئاب		
Hysterical	3.0	210	2.4	178	الهستيريا		
Obsessive Compulsive	0.7	50	0.6	44	الوسواس القهري		
Hypochondrias	1.2	80	1.0	75	التوهم المرضي		
Phobic	0.9	60	0.8	58	الرهاب		
Psychosomatic disorders	5.8	400	5.3	394	الاضطراب النفس جسدي		
total	6946		7391		اجمالي الحالات		

التقرير السنوي للأمراض النفسية الأكثر انتشارا في المحافظات للعام 2007
Annual Report of Psychiatric Hospital according to their cases for 2007

Type of Cases	2006		2005		الحالة	و المستشفى المحافظة		
	%	العدد		العدد				
		إناث	ذكور	إناث				ذكور
Schizophrenia	53.2	6110	3053	748	3426	فصام	محافظة عدن مستشفى الأمراض النفسية والعصبية Mental Hospital	
Psychotic	7.9	189	842	206	746	ذهان		
Depression	12.7	578	1090	667	859	اكتئاب		
Mania	8.4	81	188	45	133	هوس		
Hysterical	0.1	6	6	5	6	هستيريا		
Anxiety	0.8	34	78	39	56	قلق		
Epilepsy	21.2	865	1463	1228	1768	صرع		
Mental retardation	2.0	38	61	336	76	تخلف عقلي		
Other	0.2	6	21	6	27	أمراض أخرى		

الأنشطة التي نفذت في مركز تدريب الإدارة الصحية للعام 2007

Training Center of Health Management Activities during 2007

م	النشاط	الفئة المستهدفة	عددالمشاركين	Activity
1	دورة رفع القدرات الإدارية للقيادات الصحية في مجال ادارة التغيير	قيادي مكاتب الصحة في المحافظات والديوان العام للوزارة	25	Capacity Building on Changing Management for Health Leaders
2	الدورة التدريبية الخاصة برفع القدرات الإدارية للقيادات الصحية بمجال القيادة الإدارية	قيادي مكاتب الصحة في المحافظات والديوان العام للوزارة	25	Capacity Building on Leadership Management for Administration Leaders
3	الدورة التدريبية الخاصة برفع القدرات الإدارية لقيادات الصحية في مجال التخطيط الإستراتيجي	قيادي مكاتب الصحة في المحافظات والديوان العام للوزارة	25	Capacity Building on Strategy Planning for Health Leaders
4	الدورة التدريبية بالإدارة الصحية والتخطيط الصحي لمدراء الصحة في المديرية	مدراء مكاتب الصحة بالمديريات	25	Training Course Health Management and Health Planning
5	برنامج إدارة وتنظيم المستشفيات	مدراء المستشفيات المستهدفة	25	Hospital Management
6	مساق دبلوم إدارة الخدمات الصحية	الفئات الطبية المساعدة	25	Health Services Management

بدأ برنامج البلهارسيا نشاطه بحيث يغطي 40 مديرية ويستهدف طلبة المدارس سواء معالجه الحالات أو إعطاء العلاج للوقاية من الإصابة .

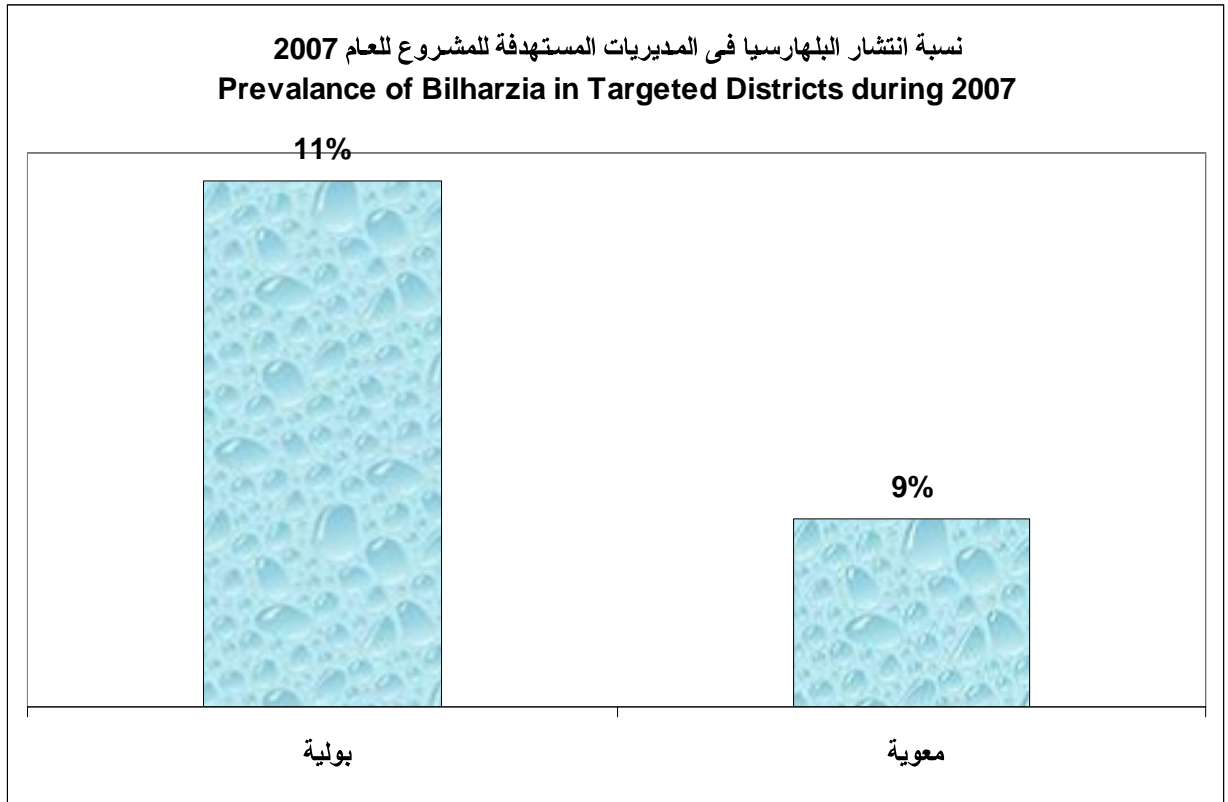

التقرير السنوي لبرنامج مكافحة السل للعام 2007

National TB Control Program - Summary report of 2007

Governorate	السكان population	الحالات الايجابية المتوقعة Expected Positive cases 2007	كل الحالات التي تحت اشراف All Cases D. coverage	الحالات الايجابية الجديده للسل الرنوي	الانتكاسه Relapses	الحالات السلبية للسل الرنوي	حالات خارج الرنه	اجمالي الحالات Total (a+b+c+d)	اسم المحافظة
				New Pul SS+		Pul SS-	Extra Pulmonary		
				(a)		(c)	(d)		
Abyan	438656	162	78	123	15	89	38	265	ابين
Aden	590413	218	122	287	39	233	172	731	عدن
Al Biedah	571778	212	71	68	4	35	33	140	البيضاء
Al Dhala'a	470460	174	54	61	4	24	54	143	الضالع
Al Hodeidah	2161379	800	62	704	57	164	244	1169	الحديدة
Al Jawf	451426	167	45	112	4	52	30	198	الجوف
Al Maharah	89093	33	60	32	4	51	7	94	المهرة
Al Mahweit	495865	183	45	41	6	47	38	132	المحويت
Al Mukalla	562290	208	21	113	19	17	19	168	المكلا
Amran	872789	323	31	80	3	59	53	195	عمران
Dhamar	1339229	496	60	213	20	145	155	533	ذمار
Hajjah	1480897	548	59	275	27	397	114	813	حجة
Ibb	2137546	791	15	194	10	21	111	336	اب
Lahij	727203	269	62	142	21	132	106	401	لحج
Marib	241690	89	38	50	2	37	38	127	مارب
Sa'adah	693217	256	0	52	2	33	25	112	صعدة
Sana'a. City with NTI	1747627	647	33	313	39	261	580	1193	الامانه
S.Gov	918379	340	24	77	3	80	65	225	صنعاء
Sayoon	467172	173	10	24	2	17	22	65	سينون
Shabwah	466889	173	28	29	4	47	14	94	شبهه
Taiz	2402569	889	52	508	38	241	433	1220	تعز
Raimah	395076	146	20	39	1	14	18	72	ريمه
Total	19721643	7722	46	3537	324	2196	2369	8426	الاجمالي

التقرير الاحصائي السنوي لبرنامج مكافحة الجذام للعام 2007
Elimination Program activities during 2007 National Leprosy

Categories	المجموع الكلي	كثير العصيات			قليل العصيات			البيانات
	P B + M B	MP			PB			
	Total	المجموع	أنثى	ذكر	Total	أنثى	ذكر	
	P B + M B	Total	F	M	المجموع	F	M	
No. Patients reg. -at beginning of Period	396	337	92	245	59	20	39	عدد المرضى المسجلين في بداية الفترة (A)
New Cases	434	262	78	184	172	71	101	حالات جديدة
Defaulter Retrieved	13	13	3	10	-	-	-	حالت متكررة (أعيد علاجها)
Relapsed	3	3		3	-	-	-	انتكاسة
Transferred In	43	34		23	9	3	6	محول من عيادة أخرى
Total Additions (B)	493	312		220	181	74	107	جملة المضافين (ب)
RFT	343	210		150	133	61	72	تم علاجه
Transferred Out	48	40		32	8	2	6	محول لعيادة أخرى
Died	4	4		2	-	-	-	توفي
Out of control	8	5		4	3	1	2	انقطع عن الحضور
Total Deductions	403	259		188	144	64	80	جملة المرفوعين من السجل (ج C)
Total of Patients	486	390		277	96	30	66	جملة المرضى في 2007/ 12 / 31 (أ + ب - ج)

نشاط مركز القلب لمستشفى الثورة للعام 2007
Cardiac Center Activities (Al-thura Hospital - Sana'a City)2007

Activity	العدد	النشاط	
Cardiac Surgery	951	عمليات جراحة القلب	1
Open Hearth Surgery	831	عمليات جراحة القلب المفتوح	
Closed Valvotomy	120	عمليات جراحة القلب المغلق	
Cardiac Catheterization	2620	عمليات قسطرة القلب	2
Diagnostic Cardiac Catheterization	1870	قسطرة تشخيصية	
Therapeute Cardiac Catheterization	750	قسطرة علاجية	
Passing	64	عمليات زرع جهاز تنظيم ضربات القلب	3
Temporary Passing	8	موقت	
Permanent Passing	56	دائم	

نشاط مركز أمراض وزراعة الكلى وجراحة المسالك البولية (مستشفى الثورة أمانة العاصمة)
Activities of Kidney Transportation and Diseases , Surgica IUrology (Al-thura Hospital) for 2007

Activity	عدد العمليات	النشاط
Kidney Transportation	15	زراعة الكلى
Radical Cystectomy	15	زراعة المثانة
Endoscopy Urology	1238	عمليات جراحة المسالك بالمنظار
Uro Surgery	703	عمليات المسالك الجراحية
ESWL	909	عمليات تفتيت الحصوات بالموجات الصادمة
PCN	199	عمليات تفتيت حصوات الكلى بالمنظار pcn
Endoscopy	1209	عمليات المناظير التشخيصية
Total of Surgery	3059	مجموع العمليات
Monthly Mean	255	المتوسط شهري
Daily Average	10	المعدل يومي

Dialysis Unit (Al-Thawrah hospital_Taiz for 2007

نشاط قسم الكلى الصناعية مستشفى الثورة العام - تعز - للعام 2007

Actual Remaining المتبقين الفعليين		
Male	574	ذكور
Female	353	اناث
Total	927	الاجمالي
Return post abcence العاندين بعد غياب		
Male	2	ذكور
Female	0	اناث
Total	2	الاجمالي
Never came Back الذين لم يعودو		
Male	2	ذكور
Female	1	اناث
Total	3	الاجمالي
Referals المحولين		
Male	8	ذكور
Female	11	اناث
Total	19	الاجمالي
Cure الشفاء		
Male	7	ذكور
Female	7	اناث
Total	14	الاجمالي
Death الوفيات		
Male	16	ذكور
Female	11	اناث
Total	27	الاجمالي
All Cases(ق + ج) عدد الحالات		
Male	604	ذكور
Female	384	اناث
Total	988	الاجمالي
New Cases عدد الحالات الجديدة		
Male	35	ذكور
Female	24	اناث
Total	59	الاجمالي

القوى العاملة الصحية
Health Manpower

من واقع بيانات الكادر الصحى فى تقارير المحافظات نجد ان الفئات الوظيفية تتفاوت فى نسبها وتوزيعها ما بين النسبة المتوسطة والنسبة المتدنية جدا ففئة الأطباء العموم نسبتها من اجمالى القوى العاملة الصحية لا تتجاوز 9.4% وأما الاخصائيين فنسبتهم تقل الى 3.5 ونسبة الفئة التمريضية ترتفع الى 25.8% من اجمالى القوى العاملة الصحية.

وهناك اختلالا ولضحا فى توزيع الكادر فى المحافظات فنجد فى محافظة عدن ان طبيب لكل 800 شخص وفى أمانة العاصمة طبيب لكل 1186 ثم تتناقص النسبة الى طبيب لكل 13.741 فى صعدة وتصل الى أدناها فى محافظة الجوف بواقع طبيب لكل 19192 شخص. و بالنسبة لتوزيع الكادر التمريضى تتفاوت أعداد الكادر التمريضى بين محافظة وأخرى فنجد ان ممرض لكل 272 شخص فى محافظة المهرة وممرض لكل 10.209 فى محافظة الجوف وقد يشكل العامل السكانى دورا مهما فى عدالة توزيع الكادر ولكن يظل الوضع التعليمى والاجتماعى للمحافظة هو العامل الأساسى فى توفر الكادر الصحى أو استقطابه للعمل فى المناطق الريفية النائية

الا اذا وضعت قوانين للخدمة العامة فى هذه المناطق ليتوفر لها الكادر الصحى الذى يغطى جانب مناسب من الشريحة السكانية فى المحافظة

توزيع الكادر الصحي التخصصي بحسب نوع التخصص للعام 2007
Distribution of Specialist Staff according to their specialization for 2007

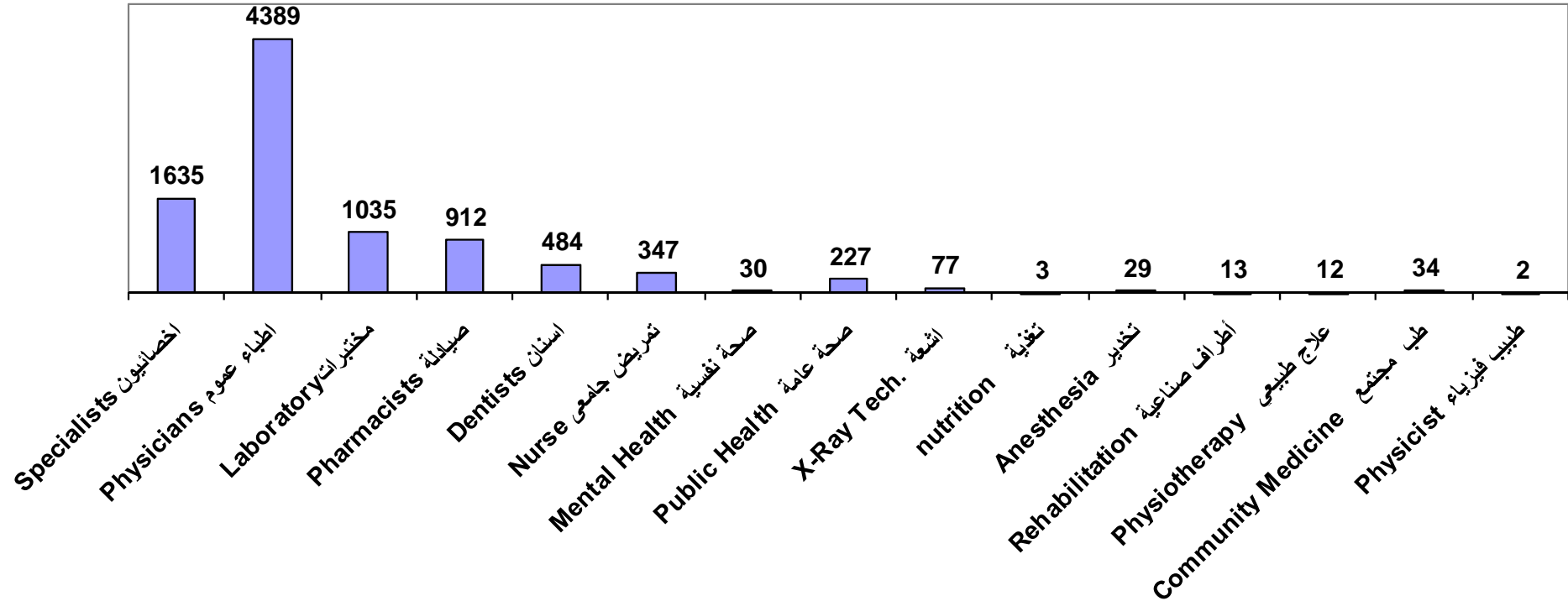

توزيع القوى العاملة الصحية الفنية للعام 2007
Distribution of Tech. Health Manpower for 2007

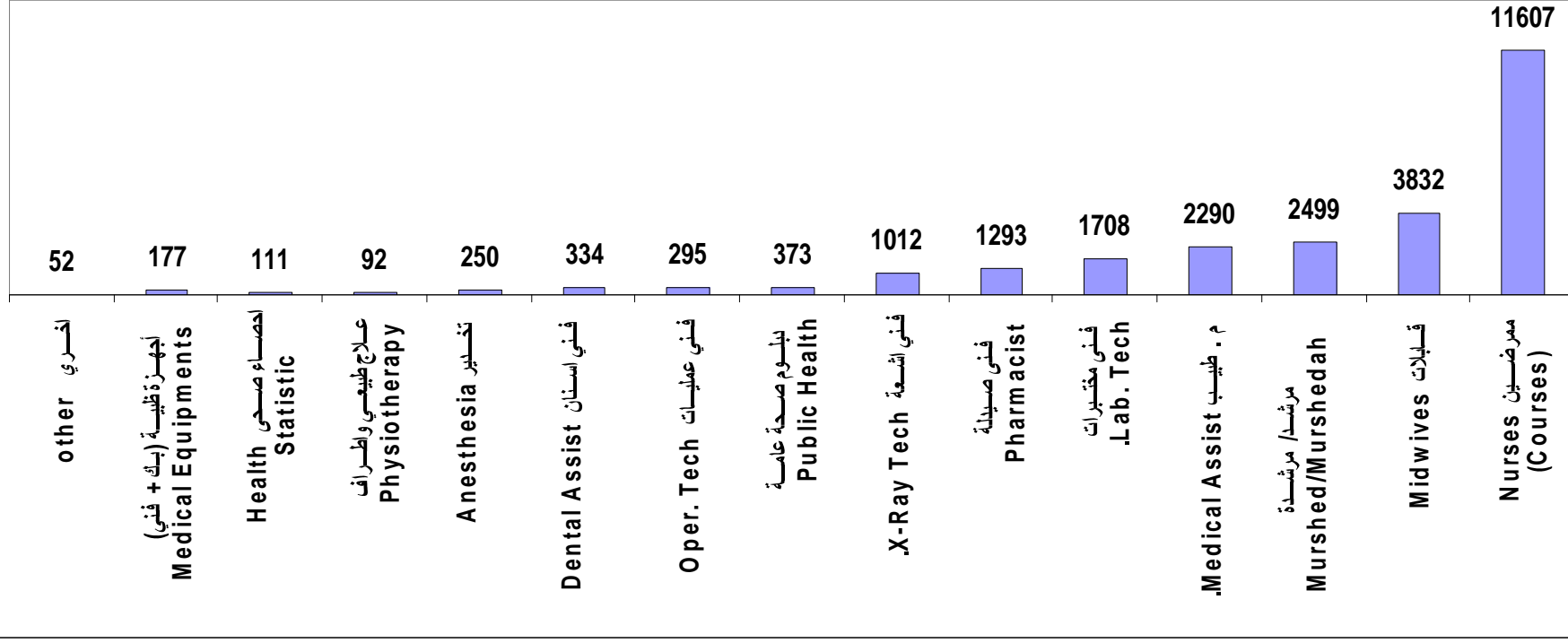

القوى العاملة الصحية في المحافظات للعام 2007 (القطاع الحكومي)
Health Manpower in Governorates for 2007 (Public Sector)

Gov	اجمالي	اجمالي الاداريين Administrators	الخرى other	خدمة معونة Supported Staff	اداريين Administrators	اجمالي	م / اخصائي وحمة البكالوريوس Specialists																الاجمالي Specialists	المحافظة
							غير محدد Not specified	طبيب قرياء طب Community	علاج طبيعي Physiotherapy	العلاج Rehabilitation	تخدير Anesthesia	تغذية nutrition	اشعة X-Ray Tech. Public Health	صحة عامة Public Health	صحة نفسية Mental Health	تدريب Nurse	اسنان Dentists	صيدية Pharmacists	مختبرات Laboratory	البياء علوم Physicians				
ministry office	1497	1005	56	213	736	492	2	-	13	6	4	1	-	11	8	9	16	16	82	111	120	93	الذيوان	
Sana'a City	3473	1505	486	208	811	1968	-	2	-	4	-	-	-	45	53	1	85	84	138	163	830	563	امانة العاصمة	
Sana'a	771	383	65	75	243	388	0	0	0	0	0	1	0	0	3	0	9	34	53	55	222	11	صنعاء	
Aden	2330	1273	234	486	553	1057	0	0	0	0	0	0	0	12	35	0	0	35	83	72	382	438	عدن	
Taiz	1761	758	-	308	450	1003	38	-	-	-	-	-	-	-	46	7	-	39	133	134	534	72	تعز	
Al-hudaidah	1163	501	0	94	407	662	0	0	0	0	0	0	0	0	9	3	115	38	83	121	260	33	الحديدة	
Lahej	1019	631	68	192	371	388	3	-	-	0	0	0	2	-	6	3	7	15	23	29	217	83	لحج	
Ibb	1091	538	128	192	218	553	-	-	-	-	-	16	-	-	33	3	4	36	64	72	290	35	اب	
Abyan	854	485	118	167	200	369	104	-	-	-	-	-	-	-	-	-	10	9	15	15	204	12	الابين	
Dhamar	780	542	180	-	362	238	0	0	0	0	0	0	0	1	3	0	9	35	32	27	115	16	ذمار	
Shabwa	937	715	24	-	691	222	-	-	-	-	-	1	-	-	3	-	0	13	22	15	154	14	شبووة	
Hajjah	480	272	2	40	230	208	0	0	0	0	0	0	1	0	0	0	15	17	20	35	112	8	حجة	
Albaida'a	394	172	12	70	90	222	0	0	1	0	0	1	0	0	0	0	6	15	21	36	78	64	البيضاء	
Hadramout Valley	459	218	0	80	138	241	0	0	0	0	0	1	0	0	7	0	7	13	13	9	149	42	حضرموت الوادي	
Hadramout Coast	1199	704	-	332	372	495	-	-	14	-	9	0	-	0	-	-	13	20	32	34	277	96	حضرموت الساحل	
Sada,a	187	86	0	85	1	101	-	-	3	0	0	0	0	2	-	0	3	11	14	16	43	9	صعدة	
Al-Mahweet	284	146	12	65	69	138	-	-	2	-	-	-	-	-	-	-	23	11	18	24	57	3	المحويت	
AlMahera	160	77	-	33	44	83	2	-	-	-	-	5	-	0	2	1	5	4	0	0	61	3	المهرة	
Al-Jawf	404	352	0	316	36	52	-	-	-	-	-	0	0	1	-	-	2	9	6	9	23	2	الجوف	
Amran	406	191	0	90	101	215	-	-	-	-	-	1	0	3	17	0	9	11	23	21	117	13	عمران	
Addala	227	54	-	27	27	173	-	-	-	-	-	2	1	1	2	3	5	6	12	18	105	18	الضالع	
Raimah	76	57	23	34	0	19	-	-	-	-	-	-	-	-	-	-	2	2	7	4	4	0	ريمة	
Mareb	454	363	-	117	246	91	-	-	1	2	-	-	-	-	-	-	2	11	18	15	35	7	مارب	
Total	20406	11028	1408	3224	6396	9378	149	2	34	12	13	29	3	77	227	30	347	484	912	1035	4389	1635	الاجمالي	

القوى العاملة الصحية في المحافظات للعام 2007 (القطاع الحكومي)
Health Manpower in Governorates for 2006 (Public Sector)

Gov	الاجمالي العام Total	اجمالي 1	اجمالي 2	الاجمالي الكادر الاجنبي Total of Foreigners Staff	الاجمالي Foreigners			الاجمالي Total of Tech	فنيين Technician															المحافظة
					فنيين Technicians	الخاصين Specialists	الاجمالي Total		اخرى other	معدات طبية (بك + فني) Medical Equipmen	احصاء صحي Health Statistic	علاج طبيعي والطراف Physiothe rapy	تخدير Anesthesi a	فني اسنان Dental Assist	فني عمليات Oper. Tech	علوم صحة عامة Public Health	فني اشعة X- Ray Tech	فني صيدلة Pharmaci st	فني مختبرات Lab. Tech	م. طبيب Medical Assist	مرشد/ مرشدة Murshed/ Mursheda	قبيلات Midwives	ممرضين Nurses (Courses)	
ministry office	1798	1497	301	0	0	0	301	-	19	2	48	1	1	0	42	2	40	42	13	0	16	75	الديوان	
Sana'a City	5158	3473	1685	-	-	-	1685	-	12	7	-	27	10	11	53	81	87	96	120	13	58	1110	امانة العاصمة	
Sana'a	1768	771	997	-	-	-	997	0	2	11	0	4	14	3	16	33	82	66	108	196	150	312	صنعاء	
Aden	4562	2330	2232	-	-	-	2232	-	-	43	24	52	42	-	-	88	153	203	49	10	373	1195	عدن	
Taiz	3738	1761	1977	-	-	-	1977	-	79	-	6	15	19	8	-	86	95	176	153	-	426	914	تعز	
Al-hudaidah	2827	1163	1664	-	-	-	1664	4	22	8	-	0	9	7	17	60	73	80	91	247	263	783	الحديدة	
Lahej	2864	1019	1845	-	-	-	1845	10	4	13	2	24	28	48	36	67	69	102	164	74	315	889	لحج	
Ibb	2957	1091	1866	-	-	-	1866	-	20	2	-	-	11	30	7	241	91	126	193	116	327	702	اب	
Abyan	2444	854	1590	25	-	25	1565	-	-	-	-	23	27	39	22	46	81	97	140	87	212	791	ابين	
Dhamar	1894	780	1114	-	-	-	1114	-	1	-	-	18	24	19	34	32	48	49	83	193	145	468	ذمار	
Shabwa	2136	937	1199	25	-	25	1174	-	-	-	-	7	19	23	3	35	33	79	141	81	103	650	شبووة	
Hajjah	1752	480	1272	-	-	-	1272	1	0	0	0	8	15	6	22	27	78	66	122	288	249	390	حجة	
Albaida'a	1052	394	658	-	-	-	658	0	0	0	0	11	13	5	10	20	38	40	90	118	101	212	البيضاء	
Hadramout Valley	1494	459	1035	-	-	-	1035	0	0	3	0	13	21	29	28	38	34	103	134	40	103	489	حضرموت الوادي	
Hadramout Coast	2806	1199	1607	-	-	-	1607	-	-	6	9	21	27	24	-	37	61	122	205	68	227	800	حضرموت الساحل	
Sada,a	680	187	493	-	-	-	493	0	0	1	0	0	8	6	9	8	48	18	77	102	73	143	صعدة	
Al-Mahweet	887	284	603	15	5	10	588	-	1	1	1	5	6	3	19	11	28	33	46	97	115	222	المحويت	
AlMahera	747	160	587	13	-	13	574	2	4	1	0	0	13	7	7	16	24	22	29	52	36	361	المهرة	
Al-Jawf	729	404	325	-	-	-	325	-	2	0	0	2	5	1	1	6	16	10	36	136	65	45	الجوف	
Amran	1425	406	1019	-	-	-	1019	11	2	0	0	0	2	6	0	17	35	90	84	237	209	326	عمران	
Addala	1103	227	876	4	1	3	872	1	9	5	-	13	9	12	27	31	47	57	92	81	117	371	الضالع	
Raimah	520	76	444	-	-	-	444	23	-	0	-	1	3	0	12	4	14	0	47	136	74	130	ريمة	
Mareb	1072	454	618	-	-	-	618	-	-	8	2	5	8	8	8	26	18	31	73	127	75	229	مارب	
Total	46413	20406	26007	82	6	76	25925	52	177	111	92	250	334	295	373	1012	1293	1708	2290	2499	3832	11607	الاجمالي	

صحة عامة Public Health	صحة نفسية Mental Health	تمريض جامعي Nursery	اسنان Dentists	صيدالة Pharmacists	مختبرات Laboratory	اطباء عموم Physicians	اخصائيون Specialists
227	30	347	484	912	1035	4389	1635

ممرضين دورات Nurses ((Courses	غير محدد Not Specified	طبيب فيزياء Physiatrics	طب مجتمع Community Medicine	أطراف صناعية وعلاج طبيعي Prosthesis	تخدير Anesthesia	تغذية Nutration	اشعة X- .Ray Tech
11607	149	2	34	25	29	3	77

دبلوم صحة عامة Public Health	فني اشعة X- .Ray Tech	فني صيدلة Pharmacist	فني مختبرات .Lab. Tech	م . طبيب Medical .Assist	مرشدين Health Guides	قابلات Midwives
373	1012	1293	1708	2290	2499	3832

اخرى Others	أجهزة طبية (بك + فني)	فني احصاء صحي Health Statistic	فني علاج طبيعي واطراف	فني تخدير Anesthesia	فني اسنان Dental Assist	فني عمليات Oper. Tech
52	177	111	92	250	334	295

الاجمالي Grand Total	اجمالي الكادر الاجنبي Total of Foreigners Staff	خدمة معاونة
46413	82	3224

الدواء Drugs

البضائع المستوردة من الخارج بحسب الجهة المستفيدة وفئة البضائع للعام 2007

Foreign Institutions: Arrived Goods - All Categories

Beneficiary	Varieties	Medicines	Medical Equipment & Instruments	Medical Appliances	Machinery, Spare Parts & Glassware	Laboratory Equipment & Instruments	Diagnostic Kits & Items	Dental Equipment & Appliances	Controlled Drugs & Precursors	Chemical Reagents & Substances	Beneficiary - Total (YR)	الجهة المستفيدة	م
	متنوعة	أدوية	معدات طبية	الات طبية	قطع غيار	معدات مختبرات	معدات للتشخيص	معدات أسنان	الأدوية المراقبة	مواد كيميائية	اجمالي قيمة الاستيراد		
Al Salam Hospital, Sa'adah	58,534,151	190,521,185	2,514,496	105,026,873		3,059,595	672,992		777,222	101,537	361,208,050	مستشفى السلام - صعدة	1
Canadian Nixon Petroleum	2,580,805	59,285,641							67,295	370,713	62,304,454	شركة كنديان - نكسان للبتترول	2
China National Complete Plant Import	6,127,646										6,127,646	الشركة الصينية	3
Embassy of USA		106,544									106,544	السفارة الأمريكية	4
Jibla Baptist Hospital	7,798,910	15,360,434		5,969,799					1,725,339		30,854,481	مستشفى جبلة	5
Marie Stops International		24,268,911		38,622							24,307,533	مارى ستوبس	6
Medicines Sans Frontiers	8,102,440	8,845,041		30,519,888					9,463		47,476,831	أطباء بلا حدود	7
Occidental Petroleum of Yemen	18,914,128	35,172							38,807		18,988,107	أوكتندال للبتترول	8
Pathfinder International		0	36,057,337	40,968,755							77,026,093	الرائدة العالمية	9

البضائع المستوردة من الخارج بحسب الجهة المستفيدة وفئة البضائع للعام 2007
Foreign Institutions: Arrived Goods - All Categories

Beneficiary	Varieties	Medicines	Medical Equipment & Instruments	الآت طبية	Machinery, Spare Parts & Glassware	Laboratory Equipment & Instruments	Diagnostic Kits & Items	Dental Equipment & Appliances	Controlled Drugs & Precursors	Chemical Reagents & Substances	Beneficiary - Total (YR)	الجهة المستفيدة	م
	متنوعة	أدوية	معدات طبية	معدات مختبرات	قطع غيار	معدات للتشخيص	معدات أسنان	الأدوية المراقبة	مواد كيميائية	اجمالي قيمة الاستيراد			
Saudi German Hospital		2,029,250		22,901,396	5,371,004			680,554			30,982,204	المستشفى السعودي الألماني	10
Saudi Hospital - Hajjah		0		3,144,211					843,647		3,987,858	المستشفى السعودي - حجة	11
TOTAL E&P Yemen		1,574,415		1,740,253		1,285,226				4,765,245	9,365,139	توتال يمن	12
UNDP		2,794,839	318,280			960,679					4,073,798	البرنامج الاتماني للأمم المتحدة	13
UNHCR		35,978									35,978	منظمة الأمم المتحدة لغوث اللاجئين	14
UNICEF		5,210,672	3,252,647			28,830,136					40,682,766	ننظمة الامم المتحدة للاطفال	15
WHO				30,816							30,816	منظمة الصحة العالمية	16
Worldwide Services In Yemen - Sa'adah				1,199,285							1,199,285	خدمات حول العالم - صعدة	17
Category - Total (YR)	102,058,080	310,068,080	42,142,761	214,929,208	5,371,004	34,135,637	672,992	680,554	3,461,772	5,237,495	718,757,582	Category - Total (YR)	

الدول العربية المصدرة للأدوية للعام 2007
Arrived Medicines - Arab Countries for 2007

Exporting Country	Total Amount	%	البلد المصدر
Egypt	7,215,558,797	42.39%	مصر
Syria	4,309,835,242	25.32%	سوريا
Jordan	2,449,974,595	14.39%	الأردن
UAE	1,463,463,343	8.60%	الامارات العربية المتحدة
Saudi Arabia	1,457,483,478	8.56%	السعودية
Tunisia	56,687,152	0.33%	تونس
Oman	38,294,001	0.22%	عمان
Lebanon	12,846,591	0.08%	لبنان
Algeria	9,194,480	0.05%	الجزائر
Morocco	7,400,113	0.04%	المغرب
Total of (YR)	17,020,737,793	1	الاجمالي (بالريال)

المختبر المركزي
Central Labrotary

فحوصات الكيمياء

Biochemistry Tests

Total			Abnormal +ve									Normal -ve			Name of Test
T	F	M	total			>40		18---40		0---17		T	F	M	
			T	F	M	F	M	F	M	F	M				
8523	4194	4329	3256	1622	1634	1174	1254	414	356	34	24	5267	2572	2695	Glucose
6421	2515	3906	722	244	478	147	320	80	141	17	17	5699	2271	3428	Urea
942	401	541	197	60	137	31	106	23	24	6	7	745	341	404	Total protein
1045	424	621	384	123	261	71	166	42	68	10	27	661	301	360	Albumin
40	15	25	13	6	7	4	3	2	4	0	0	27	9	18	Globulin
5914	2396	3518	1369	417	952	131	367	206	454	80	131	4545	1979	2566	Bili TOTAL
4794	1966	2828	1115	343	772	114	301	164	359	65	112	3679	1623	2056	BILI DIREct
6294	2610	3684	1380	356	1024	126	404	170	502	60	118	4914	2254	2660	GPT
6380	2574	3806	1146	348	798	134	293	152	379	62	126	5234	2226	3008	GOT
5974	2497	3477	1239	475	764	205	284	202	383	68	97	4735	2022	2713	ALK
3484	1521	1963	1290	573	717	366	495	191	183	16	39	2194	948	1246	Cholesterol
2888	1208	1680	924	356	568	254	415	90	143	12	10	1964	852	1112	Triglyceride
6738	2912	3826	1136	420	716	216	409	175	250	29	57	5602	2492	3110	Creatinin
21	8	13	11	4	7	3	4	1	2	0	1	10	4	6	Creatinin- Clearance
2329	911	1418	462	164	298	92	205	65	87	7	6	1867	747	1120	Uric acid
168	87	81	75	36	39	8	8	20	12	8	19	93	51	42	Iron
22	13	9	6	3	3	1	0	2	2	0	1	16	10	6	TIBC
0	0	0	0	0	0	0	0	0	0	0	0	0	0	0	Amules
1164	474	690	316	110	206	61	145	44	55	5	6	848	364	484	Na
1252	516	736	195	62	133	42	108	18	17	2	8	1057	454	603	K
3364	1830	1534	636	284	352	126	176	125	152	33	24	2728	1546	1182	Ca
64	27	37	12	4	8	1	2	2	6	1	0	52	23	29	CPK
0	0	0	0	0	0	0	0	0	0	0	0	0	0	0	CKmb
307	119	188	261	105	156	69	111	30	36	6	9	46	14	32	HBA1c
4168	1660	2508	888	310	578	146	266	130	265	34	47	3280	1350	1930	GGT
299	112	187	85	34	51	9	19	13	11	12	21	214	78	136	LDH
1953	767	1186	410	109	301	67	201	40	95	2	5	1543	658	885	HDL
1947	803	1144	436	206	230	134	173	67	52	5	5	1511	597	914	LDL
201	22	179	201	22	179	11	62	10	100	1	17	0	0	0	Ston
91	42	49	40	20	20	8	6	7	7	5	7	51	22	29	PO4
17	8	9	7	1	6	0	3	1	3	0	0	10	7	3	Acid phosphates
76804	32632	44172	18212	6817	11395	3751	6306	2486	4148	580	941	58592	25815	32777	TOTAL

فحوصات البراز

Stool Tests

Total Positive			Total Negative			F					M					Type of Worm
T	F	M	T	F	M	> 40	21 -- 40	11 -- 20	6 -- 10	1 -- 5	> 40	21 -- 40	11 -- 20	6 -- 10	1 -- 5	
1	1	0	4552	1636	2916	0	1	0	0	0	0	0	0	0	0	Hook Worm
18	4	14	4535	1633	2902	1	2	0	1	0	5	4	2	3	0	Entrobium Vermicularis Ova
4	0	4	4549	1637	2912	0	0	0	0	0	0	2	1	1	0	Trichostrongylus SP Ova
3	1	2	4550	1636	2914	1	0	0	0	0	2	0	0	0	0	Tania Species Ova
635	218	417	3918	1419	2499	41	109	42	21	5	67	186	125	28	11	Entamoeba Histolytica
22	11	11	4355	1626	2729	3	6	2	0	0	3	2	5	0	1	Trichuris Triciura
5	2	3	4548	1635	2913	0	1	0	1	0	1	2	0	0	0	Enclostoma Ova
92	17	75	4461	1620	2841	0	13	4	0	0	5	36	30	4	0	Schistosoma Manasnia Ova
58	28	30	4495	1609	2886	8	10	8	2	0	7	12	8	1	2	Ascaris Lumbricoides Ova
3	0	3	4550	1637	2913	0	0	0	0	0	0	1	1	0	1	sterongyloides Ster Larva
100	23	77	4453	1614	2839	2	5	8	4	4	3	23	31	15	5	Hymenolepis Nana Ova
415	142	273	4138	1495	2643	23	55	33	25	6	35	102	79	36	21	Giardia Lamblia
534	200	334	4019	1437	2582	45	87	49	15	4	47	144	105	30	8	Entamoba Coli
0	0	0	0	0	0	0	0	0	0	0	0	0	0	0	0	Others Investigations
1890	647	1243	57123	20634	36489	124	289	146	69	19	175	514	387	118	49	TOTAL

فحوصات الملاريا
Malaria Tests

Total			Total Negative			Total Positive			INVESTGATION	
T	F	M	T	F	M	T	F	M		
1525	694	831	1484	687	797	41	7	34	Falciparum	Malaria
0	0	0	0	0	0	0	0	0	Vivax	
0	0	0	0	0	0	0	0	0	Malaria	
0	0	0	0	0	0	0	0	0	Ovale	
725	701	24	402	383	19	323	318	5	IgG	-Toxo plasmosis
725	700	25	648	624	24	77	76	1	IgM	
222	74	148	64	20	44	158	54	104	Skin scarping	Leishmaniasis
34	14	20	22	10	12	12	4	8	Eliza-Visceral	
69	35	34	37	16	21	32	19	13	Urine 24 hr	
21	9	12	21	9	12	0	0	0	formal gel	
308	74	234	149	45	104	159	29	130	Eliza - Schistosoma	
3629	2301	1328	2827	1794	1033	802	507	295	TOTAL	

فحوص الدم العام
Blood General Tests

TOTAL			ve+Total AB Normal			Total Normal-ve			Name of Test
T	F	M	T	F	M	T	F	M	
13305	6514	6791	1614	790	824	11691	5724	5967	HB
13475	6742	6733	1527	736	791	11948	6006	5942	PCV
13277	6497	6780	1328	587	741	11949	5910	6039	WBC
13389	6453	6936	875	343	532	12514	6110	6404	RBC
1251	588	663	685	340	345	566	248	318	Retics
4445	2538	1907	1371	780	591	3074	1758	1316	ESR
122	56	66	50	26	24	72	30	42	PT
52	32	20	20	13	7	32	19	13	PTT
666	336	330	9	1	8	657	335	322	BT
666	335	331	8	1	7	658	334	324	CT
13421	6513	6908	874	391	483	12547	6122	6425	Platelets
74069	36604	37465	8361	4008	4353	65708	32596	33112	TOTAL

الأمصال

Total			Abnormal			Normal			INVESTGATION
			Total			Total			
T	F	M	T	F	M	T	F	M	
2897	1823	1074	546	392	154	2351	1431	920	Widal
1263	941	322	72	56	16	1191	885	306	Brucella
367	191	176	0	0	0	367	191	176	V.D.R.L
2323	1462	861	355	241	114	1968	1221	747	ASO
2322	1464	858	398	266	132	1924	1198	726	CRP
2596	1602	994	145	104	41	2451	1498	953	RF
222	222	0	62	62	0	160	160	0	Pregnancy
11990	7705	4285	1578	1121	457	10412	6584	3828	Total

دلالات الأورام السرطانية لعام لسنة 2007م موزع حسب نوع الفحص والجنس والنتيجة

TOTAL			Abnormal +ve			Normal -ve			Name of Test
			Total			Total			
T	F	M	T	F	M	T	F	M	
53	51	2	4	4	0	49	47	2	CA15-3
94	73	21	25	16	9	69	57	12	CEA
104	58	46	25	15	10	79	43	36	AFP
126	115	11	48	48	0	78	67	11	BHCG
63	61	2	19	18	1	44	43	1	CA125
64	1	63	8	0	8	56	1	55	TPSA
19	0	19	7	0	7	12	0	12	FPSA
108	46	62	81	31	50	27	15	12	Ferritine
5	3	2	1	0	1	4	3	1	CA19-9
631	405	226	217	132	85	414	273	141	TOTAL

الهرمونات
Hormones

TOTAL Test			AB Normal			Normal			INVESTGATION
			Total			Total			
T	F	M	T	F	M	T	F	M	
3852	2736	1116	124	91	33	2152	1800	352	T3
4172	2919	1253	218	150	68	2273	1868	405	T4
4534	3254	1280	454	383	71	2245	1891	354	TSH
2887	2010	877	303	250	53	1072	967	105	Prolactine
2324	1565	759	162	124	38	886	762	124	FSH
2200	1476	724	175	139	36	851	690	161	LH
593	354	239	41	20	21	248	148	100	Testosterone
565	399	166	50	44	6	211	199	12	Progesterone
0	0	0	0	0	0	0	0	0	GH
304	233	71	57	56	1	115	111	4	Esteroidal
21431	14946	6485	1584	1257	327	10053	8436	1617	TOTAL

بنك الدم
Blood Bank

وحدات الدم الجاهزة											BLOOD UNITS OBTAINED				
المتبرعين بالدم											Blood Donors				
TOTAL الإجمالي	TOTAL		O		AB		B		A						
	Rh-	Rh+	Rh-	Rh+	Rh-	Rh+	Rh-	Rh+	Rh-	Rh+					
4427	432	3995	239	2159	10	118	44	399	139	1319					

Unites Released To Hospitals
وحدات الدم الواصلة الى المستشفيات

Unites Released To Hospitals					
الإجمالي TOTAL	أخري Others	العسكري Military	الجمهوري Al Jumhori	الكويت Al Kuwait	الثورة Al Thawrah
3859	2104	160	431	636	528

الأنسجة
Histopathology

Total	T.B			Chronic inflammation			Acute inflammation			Metastatic carcinoma			Cancer			Benign			Site of specimen
	T	F	M	T	F	M	T	F	M	T	F	M	T	F	M	T	F	M	
31	0	0	0	8	8	0	1	1	0	0	0	0	0	0	0	22	22	0	Uterus & cervix
11	0	0	0	0	0	0	1	1	0	0	0	0	0	0	0	10	10	0	Ovary
12	0	0	0	1	1	0	0	0	0	3	3	0	1	1	0	7	7	0	Breast
7	0	0	0	5	3	2	0	0	0	0	0	0	2	1	1	0	0	0	Endoscopy
37	0	0	0	2	2	0	1	1	0	0	0	0	0	0	0	34	34	0	D&C
38	0	0	0	7	2	5	0	0	0	0	0	0	6	2	4	25	9	16	Skin
6	0	0	0	3	1	2	0	0	0	0	0	0	0	0	0	3	0	3	Bone
10	0	0	0	3	1	2	0	0	0	1	0	1	3	0	3	3	0	3	Lymph node
16	1	1	0	0	0	0	0	0	0	0	0	0	0	0	0	15	12	3	Thyroid gland
2	0	0	0	0	0	0	0	0	0	0	0	0	0	0	0	2	2	0	Eye
5	0	0	0	3	2	1	0	0	0	0	0	0	0	0	0	2	0	2	Appendix
5	0	0	0	3	1	2	0	0	0	0	0	0	2	1	1	0	0	0	Colon & Jejunum
5	0	0	0	3	0	3	0	0	0	0	0	0	0	0	0	2	0	2	Testes
2	0	0	0	0	0	0	0	0	0	0	0	0	2	2	0	0	0	0	esophagus
9	0	0	0	1	1	0	0	0	0	0	0	0	4	2	2	4	2	2	Oral cavity
2	0	0	0	0	0	0	0	0	0	0	0	0	1	0	1	1	0	1	Kidney
1	0	0	0	0	0	0	0	0	0	0	0	0	1	0	1	0	0	0	Brain
4	0	0	0	3	1	2	0	0	0	0	0	0	0	0	0	1	0	1	Tonsils
9	0	0	0	3	1	2	3	3	0	0	0	0	0	0	0	3	1	2	Nose
9	0	0	0	0	0	0	6	6	0	0	0	0	2	1	1	1	1	0	Cytology
221	1	1	0	45	24	21	12	12	0	4	3	1	24	10	14	135	100	35	TOTAL

المجلس اليمني للتخصصات الطبية
**Yemeni Board of
Medical Specialization**

كشف إجمالي باعداد خريجي الزمالة العربية لجميع الاختصاصات 2007م

2007 ARAB Board Graduate s according to Specialization

Specialization	العدد	التخصصات	م
Pediatric	45	طب الاطفال	1
Gynecology & Obstetrics	39	التوليد وامراض النساء	2
General Surgery	13	طب الجراحة العامة	3
Anesthesia	7	طب التخدير	4
Internal Medicine	43	طب الباطنة العامة	5
Community Medicine	3	طب المجتمع	6
Radiology	5	أشعة تشخيصية	7
Psychiatric	1	الطب النفسي	8
Urology	7	جراحة مسالك بولية	9
Orthopedic	3	جراحة عظام	10
Total	166	الاجمالي	

القّطاع الخاص

Private Sector

تقدم بعض المستشفيات الخاصة بياناتها مثل مستشفى المتوكل ولأول مرة مستشفى جامعة العلوم والتكنولوجيا حيث تحوي بياناتهم الكثير من المعلومات والمؤشرات الصحية وحركة المرضى وتصنيف المرضى بحسب التصنيف الدولي للأمراض ويشكر مدير المعلومات في مستشفى المتوكل على الجهد الرائع الذي بذل في إعداد التقرير وجمع البيانات والمعلومات وقد تميز التقرير بما يحويه من مؤشرات لقياس أداء الأسرة وتفصيلات أنشطة المستشفى ونعتبر مستشفى المتوكل من أكثر مستشفيات القطاع الخاص التزاما بالتواصل السنوي مع الإدارة العامة للمعلومات والبحوث وقياس مستوى الأنشطة الصحية وحساب المؤشرات الصحية على المستوى الوطني يعتمد على بيانات المرافق الصحية العامة والخاصة، لذلك تطمح وزارة الصحة العامة والسكان مبادرة المستشفيات والمستوصفات وكذا الخاصة الأخرى بارسال تقاريرها السنوية لتدرج ضمن التقرير الإحصائي الصحي العام.

قياس استخدام الأسرة في مستشفى المتوكل للعام 2007
Bed Utilization at Al Mutawkel Hospital 2006

Description	2007	البيان
Hospital Beds (Beds compement)	80	السعة السريرية
Beds Days	28324	الايام السريرية
Bed Occupancy percentage	97%	نسبة انشغال الاسرة
Bed Turnover Interval	0.09	فترة خلو السرير
Bed Turnover Rate	126	معدل دوران السرير في السنة
Average Length of Stay	2.8	متوسط مدة الإقامة
Outpatient Clinic	55099	مرضى العيادات الخارجية
Hospital Admission	10116	دخول المستشفى

الأنشطة التشخيصية لمستشفى المتوكل 2007م
Diagnosis Activities at Al Mutawkel Hospital 2007

Description	No.	البيان
Laboratory	122286	الفحوصات المخبرية
X-ray	33073	الإشعة
E C G	5278	تخطيط القلب

نشاط العمليات بمستشفى المتوكل 2007
Operations Activities at Al Mutawkel Hospital 2007

Description	No.	البيان
No. of operations	7157	عدد العمليات

الامراض في مستشفى الدكتور عبدالقادر المتوكل

Distribution of diseases at Al Mutwakel Hospital

Total	Female	Male	Diseases	ICD
امراض معدية (خمجية) وطفيلية معينة (A00-B99)				
53	22	31	تسمم غذائي	A05
83	34	49	اسهال حاد	A09
20	6	14	تدرن (السل)لرنوي	A15
5	1	4	سل في العمود	A19
10	4	6	الرعام الحمي الغددية	A24
29	8	21	تسمم دموي	A40
31	12	19	التهاب كبدي فيروسي	B19
0	0	0	HIV	B24
2	1	1	التكاف	B26
93	32	61	ملاريا	B50
الاورام (C00-D48)				
3		3	ورم خبيث بقاعدة اللسان	C01
3		3	ورم خبيث بالمرئ	C15
1	1	0	ورم خبيث بالمعدة	C16
6	4	2	ورم خبيث بالامعاء الدقيقة و الاثني عشر	C17
1	1	0	ورم خبيث بالقولون	C18
5	1	4	ورم بمستوي المستقيم و القولون النازل	C19
14	0	14	ورم بالمستقيم	C20
18	17	1	اورام العظام والغضاريف المفصليّة	C40-C41
9	8	1	ورم بالفرج	C50
1	1		ورم بالمهبل	C51
8	8		ورم بعنق الرحم	C52
29	29		ورم بجسم الرحم	C53
18	18		ورم خبيث بالمبيض	C54
21		21	ورم خبيث بالبروستاتا	C56
7		7	ورم بالخصية	C61
1		1	ورم بالكلية	C61
2	1	1	ورم بالحالب	C64
27	4	23	ورم المثانة	C66
15	10	5	ورم بالابط و الصدر	C67
7	3	4	ورم بالغدة الليمفاوية	C77
6	1	5	ورم لمفي عقدي	C82
3	1	2	ابيضاض (لوكيميا) (سرطان الدم)	C95
2	2	0	سرطان لابده بالجلد	D04
1	1		سرطان لابده بالثدي	D05
8	8		ورم بعنق الرحم	D06
1	1		سرطان لابده موضعية بالمهبل	D07
0	0		اورام بالبلعوم	D10
3	1	2	اورام بالغدد اللعابية	D11
3	1	2	ورم بالببتكرياس	D13
7	6	1	كيس دهني	D17
11	3	8	شامة ملونه - و حمه مصطبغه	D22
19	17	2	اورام الثدي	D24
41	40	1	ورم بالمبيض	D27
2	2	0	ورم بالعين و ملحقاتها	D31
5	3	2	ورم بالدماغ و اجزاء اخرى من الجهاز العصبي المركزي	D33
22	21	1	ورم بالغدة الدرقية	D34
2	2	0	ورم بالغدة التكافية	D44
51	17	34	اورام اخرى	D37-D38

الامراض في مستشفى الدكتور عبدالقادر المتوكل

Distribution of diseases at Al Mutwakel Hospital

اورام الدم واعضاء تكوين الدم (D50-D89)			
16	7	9	D65 تجلط الدم المنتشر بالاووعية
6	2	4	D73 تليف الطحال عقب البلهارسيا
امراض الغدد الصماء و التغذية والايض (E50-E99)			
11	9	2	E06 التهاب الدرقية
749	291	458	E14 سكر
85	46	39	E15 غيبوبة سكرية
31	31		E28 متلازمة المبيض متعددة الاكياس
157	60	97	E64 فقر دم (انيميا)
66	27	39	E86 جفاف شديد
امراض الجهاز العصبي (G50-G99)			
9	5	4	G03 التهاب السحايا
1		1	G20 داء بركنسول 0 الشلل الرعاشي (
34	13	21	G41 حالة صرع مستمر
36	17	19	G70 الوهن (الضعف) العضلي الوبيل
7	3	4	G81 الشلل النصفي
12	4	8	G93 التهاب الدماغ و النخاع العضلي المولم الحميد
امراض العين و ملحقاتها (H00-H59)			
5	1	4	H17 ندبات عاهات القرنية
20	10	10	H25 اضطرابات عدسة العين
19	9	10	H26 المياه البيضاء من العين
1		1	H49 الحول الشللي
21	8	13	H67 التهاب حاد بالاذن الوسطي
3	2	1	H71 ورم كولستيريوي بالاذن الوسطي
امراض الجهاز الدوري (I00-I99)			
895	501	394	I 11 امراض القلب نتيجة ارتفاع ضغط الدم
43	26	17	I01 الحمى الرئوية (الروماتيزمية) الحادة
62	18	44	I01 التهاب التامور الرئوي (الروماتيزمي
147	68	79	I09 روماتيزم بالقلب
217	82	135	I12 ارتفاع ضغط الدم الكلوي
227	93	134	I13 فرط ضغط الدم القلبي الكلوي
239	68	171	I20 ذبحة صدرية
68	21	47	I21 احتشاء حاد في عضلة القلب
12	3	9	I22 احتشاء لاحق (تال) بعضلة القلب
197	39	158	I24 جلطة قلبية
38	6	32	I25 تصلب الشرايين
15	4	11	I25 احتشاء قديم بعضلة القلب
521	154	367	I25 قصور القلب الاحتقاني
5	2	3	I26 انصمام الرئوي (تجلط رئوي
102	47	55	I30 التهاب التامور الحاد
24	9	15	I34 انصمام المتر لي (التاجي
26	7	19	I37 اضطرابات الصمام الرئوي
77	29	48	I38 التهاب الشغاف (بطانة القلب
38	14	24	I45 احصار القلب
3	2	1	I46 توقف القلب
125	61	64	I47 تسرع القلب الانتيابي (في نوبات
58	18	40	I51 مرض قلبي وعائي
58	27	31	I61 نزيف دماغي
106	34	72	I65 جلطة دماغية
53	20	33	I82 انصمام وتخرن (تجلط) بالاوردة
120	38	82	I84 بواسير
43		43	I86 دوالي الخصية
642	281	361	I95 انخفاض ضغط الدم

Distribution of diseases at Al Mutwakel Hospital

امراض الجهاز التنفسي (J00 - J99)			
4	1	3	J01 التهاب الجيوب الانفية الحاد
105	57	48	J03 التهاب اللوزتين المزمن
39	20	19	J13 ذات الرئة
2	1	1	J38 ورم بالحنجرة
76	32	44	J43 النفاخ الرئوي (امفيما
91	25	66	J44 التهاب القصبات (الشعب) الربوي المزمن
84	29	55	J46 ربو مستمرة
24	11	13	J65 السحار (تغير الرئة) المصحوب بتدرن
148	51	97	J80 متلازمة الضائقة التنفسية
13	4	9	J81 و ذمه الرئوي
15	3	12	J85 خراج رئوي مع ذات الرئة
امراض الجهاز الهضمي (K00-K93)			
133	69	64	K25 قرحة المعدة
119	62	57	K29 التهاب المعدة الاثني عشر
175	72	103	K35 التهاب الزائدة الدودية الحاد
87	13	74	K40 الافتق الاريبي
3	3	0	K41 الفتق الفخذي
6	4	2	K42 الفتق السري
9	9	0	K43 الفتق البطني
9	2	7	K51 التهاب القولون التقرحي
14	2	12	K52 التهاب المعدية و القولونية الاخرى
8	3	5	K56 انسداد الامعاء او التصاقات الامعاء
65	16	49	K59 امساك مزمن
37	11	26	K60 ناسور بمنطقة المستقيم او الشرج
15	3	12	K61 خراج بالشرج
1		1	K65 التهاب بروتيني خلف جدار البطن
32	11	21	K72 سبات غيبوبة الكبدى
6	2	4	K74 تليف تشمع الكبد
156	124	32	80-K81 التهاب المرارة الصحوب بتحصى صفراوي
26	9	17	K85 التهاب حاد بالبنكرياس
68	27	41	K90 سوء امتصاص من الامعاء
امراض الجلد و النسيج الخلوي تحت الجلد (L00-L93)			
11	2	9	L04 التهاب حاد الليمفاوية
3	2	1	L20 فالول
10	3	7	L90 الاضطرابات الضمورية بالجلد (الندبة)
امراض الجهاز العضلي الهيكلي و النسيج الضام (M00-M93)			
20	9	11	M46 الاعتلالات الفقاريةالالتهابية
46	27	19	M15 التهاب عظمي مفصلي بمفاصل متعددة
51	24	27	M17 التهاب عظمي مفصلي بالركبة
8	2	6	M45 التهاب الفقار (التهاب العمود الفقري)
20	7	13	M53 التهاب في عظم الاضلاع
35	26	9	M54 الم باسفل الظهر (منطقة القطنية
50	28	22	M60 التهاب العضل
14	3	11	M65 التهاب الغشاء الزليلي والمصلي
11	2	9	M86 التهاب العظم والنقي (النخاع
161	63	98	N00 متلازمة التهاب الكلية الحاد
355	118	237	N17 فشل الكلوي الحاد
116	32	84	N13 تضيق الحالب
126	37	89	N18 فشل كلوي مزمن
1294	322	972	N20 حصي بالكلية او الحالب
86	5	81	N21 حصي بالجزء الاسفل من المسالك البولية
5	2	3	N26 تصلب الكلية
36	9	27	N31 خلل الوظائف العصبية العضلية للمثانة
2	1	1	N32 ناسور مثاني مستقيمي
41	1	40	N36 تضيق الاحليل (ضيق مجري البول
43		43	N40 فرط التنسج (تضخم بالموتة) البروستاتا
11		11	N41 الامراض الالتهابية بالموتة (البروستاتا
2		2	N44 التواء الخصية
23		23	N45 التهاب الخصية والبربخ
7	6	1	N60 خراج الثدي
55	55		N70 التهاب البوق والمبيض
49	49		N71 مرض التهاب بالرحم
11	11		N73 التهاب حول الرحم والصفاق البروتيني أو الحوض
1	1		N81 تدلي (هبوط) الأعضاء التناسلية للأنثى
8	8		N85 تليف الرحم
6	6		N95 التهاب المهبل الشخوخي (الضموري)

الامراض في مستشفى الدكتور عبدالقادر المتوكل

Distribution of diseases at Al Mutwakel Hospital

الحمل والولادة والنفاس (000-093)			
15	15		حمل انتباضي خارج الرحم O00
7	7		تسمم الحمل - الاكلاميسا O15
5	5		نزيف أثناء الحمل O20
1	1		دوالي الأوردة بالأطراف السفلى لمضاعفات الحمل O22
2	2		الحمل المتعدد (التوأم) O30
1	1		ولادة مبكرة (قبل تمام الحمل) O60
7	7		ولادة معرقة بسبب عيوب الحوض في الأم O65
21	21		نزيف أثناء الوضع O67
173	173		ولادة طبيعية O80
108	108		ولادة قيصرية O82
3	3		ولادة متعددة (توأم) O84
2		2	نقص الوزن عند الميلاد P07
2	1	1	المولود ميت P95
0			التشوهات والعاهات والشذوذات الصغية (000-093)
11	3	8	تشوهات خلقية بالأذن Q17
79	48	31	تشوهات خلقية بالوجه والرقبة Q18
7	5	2	تشوهات خلقية بالأنف Q30
3	0	3	الشق الخلقى بالحنك Q35
7	3	4	الشفة الارنبية - الشفة المشرومة Q36
16	10	6	تشوهات خلقية بالفم والشفة Q38
5	3	2	أكياس بالكبد Q44
0			تشوه خلقي (عدم وجود فتحة الشرج) Q45
4	3	1	تشوه خلقي تضيق فتحة الشرج Q45
8		8	خصية مستوقفة Q53
1		1	كيس بالكلى Q61
4	1	3	عيوب خلقية أنسداسة بالحويضة والتشوهات الخلقية Q62
11	3	8	تشوهات خلقية بالمشيمة Q64
0			تشوهات خلقية بالمخ (ضخامة الرأس) Q75
الاعراض والعلامات المرضية التي لم تصنف في مكان آخر (R00- R99)			
137	49	88	تضخم القلب R08
43	12	31	استسقاء البطني الحين R18
104	39	65	احتباس البول R33
75	42	33	صدمة قلبية المنشأ R57
14	6	8	تضخم العقد الليمفاوية R59
الاصابات والتسممات و عواقب أخرى غير معينة للاسباب الخارجية (S00-T98)			
58	9	49	اصابات الراس S00-S09
19	2	17	اصابات العنق S10-S29
125	42	83	صدمة البطن او اسفل الظهر او الفقرات القطنية او الح S30-S39
127	39	88	اصابات الكتف واعلي الذراع (العضد) S40-S49
204	47	157	اصابات المرفق والساعد S50-S59
135	31	104	اصابات المعصم واليد S60-S69
344	75	269	اصابات الورك والفخذ S70-S79
218	52	166	اصابات الركبة والساق S80-S89
74	19	55	اصابات الكاحل (رسغ القدم) او القدم S90-S99
2	1	1	جسم غريب بالأذن T 16
5	1	4	جسم غريب علي ظاهر العين T 15
24	11	13	انتكال بالورك T 24
20	14	6	التسمم بالادوية T 47
62	40	22	انخناق (اختناق) امفكيسيا ميكانيكي التنفس T 71
الاسباب الخارجية للمراضة والاماتة			
1327	221	1106	حوادث النقل V01-V99
2073	54	2019	السقوط W00-W19
5874	1183	4691	الاعتداء X85-V09
101	4	97	حوادث مصابة بطلقات نارية Y24
156	24	132	حوادث مصابة بشظايا متفجرات Y25

قياس أداء الأسرة لمستشفى جامعة العلوم والتكنولوجيا
Bed Utilization of University of Science &Technology Hospital

Description	2007	البيان
Hospital Beds (Beds Occupancy)	117	السعة السريرية
Beds Days	42705	الايام السريرية
Patient-days overnight	25922	الايام المرضيه
Bed Occupancy percentage	69%	نسبة انشغال الاسرة
Bed Turnover Interval	5	فترة خلو السرير
Bed Turnover Rate Yearly	72%	معدل دوران السرير في السنة
Average Length of Stay	3.5	متوسط مدة الإقامة
Outpatient Clinic Yearly	110548	مرضي العيادات الخارجية
Hospital Admission Yearly	13385	دخول المستشفى

الأنشطة التشخيصية بمستشفى جامعة العلوم والتكنولوجيا 2007م
Diagnosis Activities at University of Science &Technology Hospital 2007

Description	No.	البيان
Laboratory Yearly	341167	الفحوصات المخبرية
X-ray Yearly	62469	الاشعة

نشاط العمليات بمستشفى جامعة العلوم والتكنولوجيا 2007
Operations Activities at University of Science &Technology Hospital 2007

Description	No.	البيان
Operations Yearly	3529	العمليات